

Las Plaza se zonifica de acuerdo a las actividades propuestas, usando como eje y centro el área Humedad donde se ubican los chorros de agua (elemento distintivo y atractivo principal del lugar). Separándose así el área de Estar-Reposo Pasivo del Área de Juegos y Ejercicios Activos.

La vereda del borde se incentiva como un circuito de caminata perimetral.

El Tanque es una estructura de Hormigón muy solida que no representa ningún peligro al parque infantil y tampoco al resto de la plaza, además la zona de instalación de equipos de bombeo y accesorios contara con una valla delimitadora y de seguridad.



Memoria

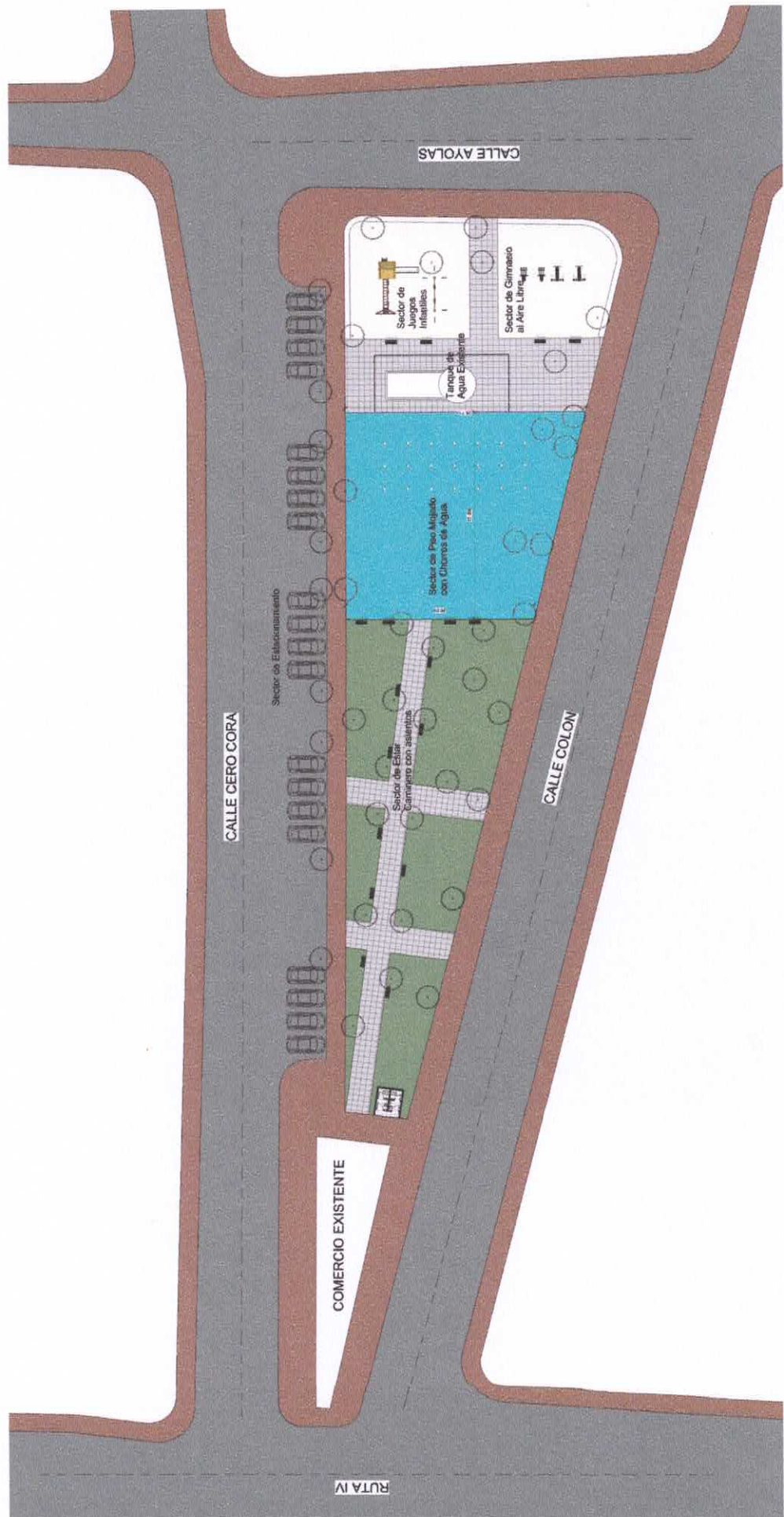

01-Planta General
1:150

EQUIPO DE ARQUITECTURA
ARQ. ALCIDES ADORNO PEÑA
ARQ. SOFIA ALEJANDRA VELAZQUEZ

PROYECTO DE REVITALIZACION DE PLAZAS
PUBLICAS EN LA CIUDAD DE PILAR

MUNICIPALIDAD DE PILAR

PLAZA DEL AGUA

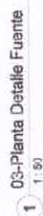

EQUIPO DE ARQUITECTURA
ARQ. ALCIDES ADORNO PEÑA
ARQ. SOFÍA ALEJANDRA VELAZQUEZ

MUNICIPALIDAD DE PILAR

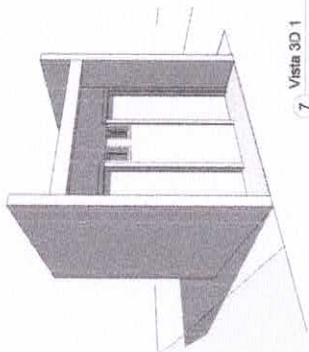

7 Vista 3D 1

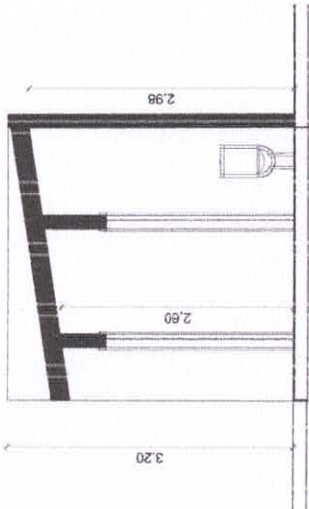

5 Baño-Corte 1:20

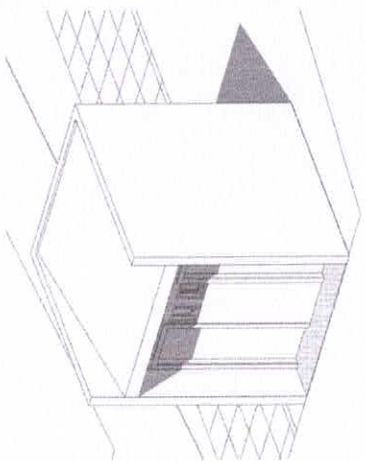

6 3D-Baño

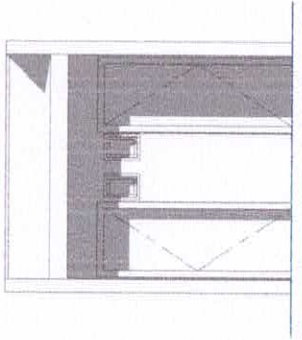

2 Baño-Fachada Frontal 1:20

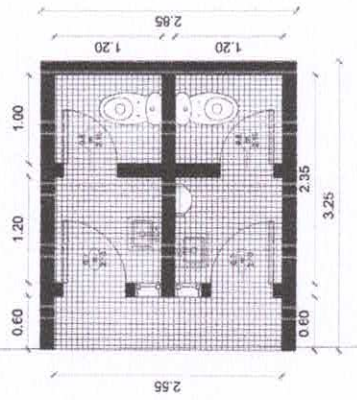

1 02-Planta Baño Publico 1:20

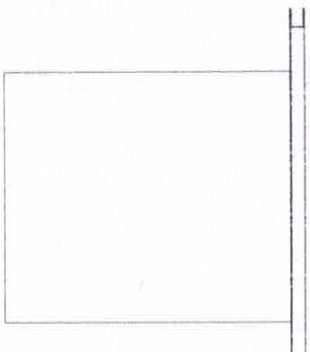

4 BBaño-Fachada Posterior 1:20

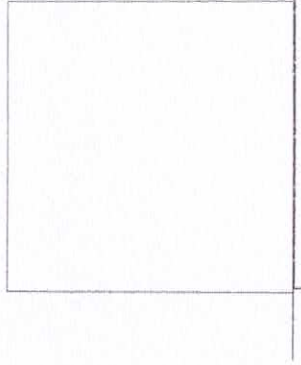

3 Baño-Fachada Lateral 1:20



MWO. LUCIA BARRETO
Dírección de Planificación y Obras

BAÑO PUBLICO

PROYECTO DE REVITALIZACION DE PLAZAS
PUBLICAS EN LA CIUDAD DE PILAR

MUNICIPALIDAD DE PILAR

EQUIPO DE ARQUITECTURA
ARQ. ALCIDES ADORNO PEÑA
ARQ. SOFIA ALEJANDRA VELAZQUEZ

PLAZA DEL AGUA

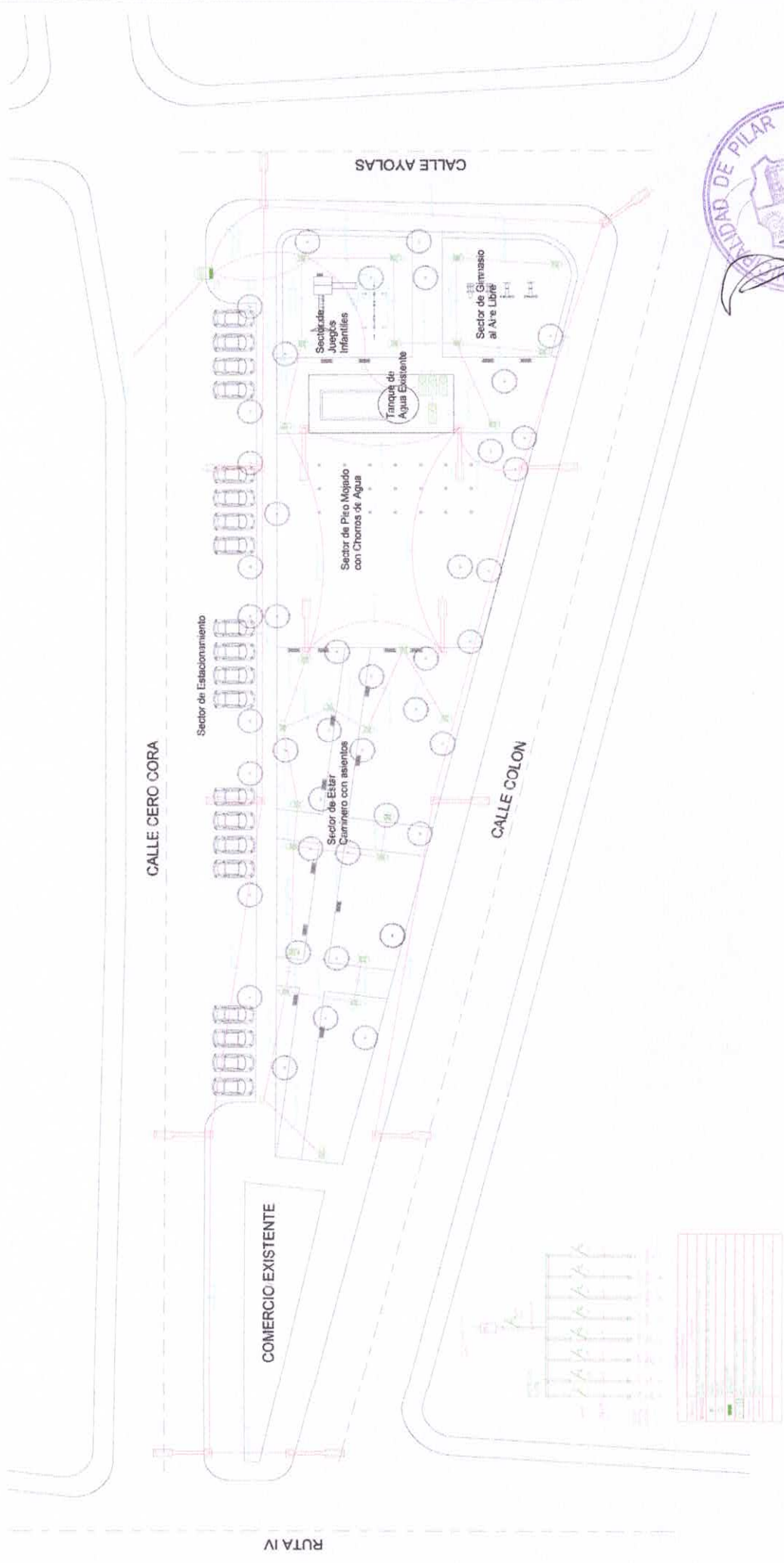

MO. LUCIA BARRETO
 Direccion de Planificación y Obras
 05-Planta Inst. Eléctrica
 1 1:150