

Detalle de Capitel

Detalle (A)

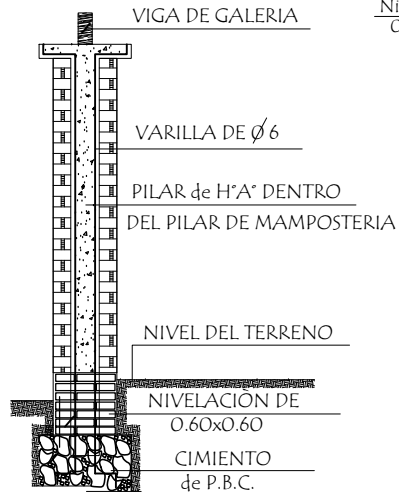

1.- EN LOS CASOS DE QUE EL AULA SEA CONSTRUIDA COMO ÚLTIMA DEL BLOQUE LA PARED EXTERIOR LLEVARA LOS LADRILLOS CON JUNTAS A LA VISTA HASTA LA ALTURA DE TECHO, LA VIGA Y EL DADO DE Ho. Ao. SERÁN REVOCADOS.

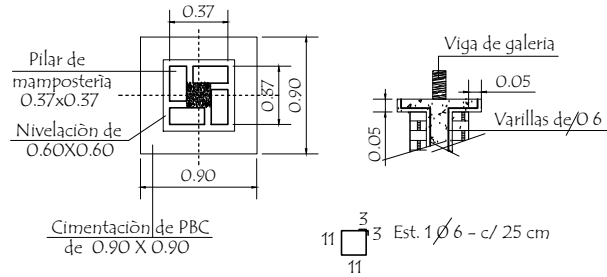

Dado de H° A° 0.20 x 0.60

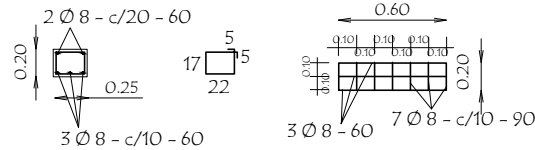

2.- SI EL AULA A CONSTRUIR ES ANEXA LA PARED TRANSVERSAL SERA CON JUNTAS A LA VISTA A AMBOS LADOS HASTA EL ENCADENADO SUPERIOR Y REVOCADO HASTA EL TECHO, TAMBIEN LA VIGA Y EL DADO.

Corte Transversal

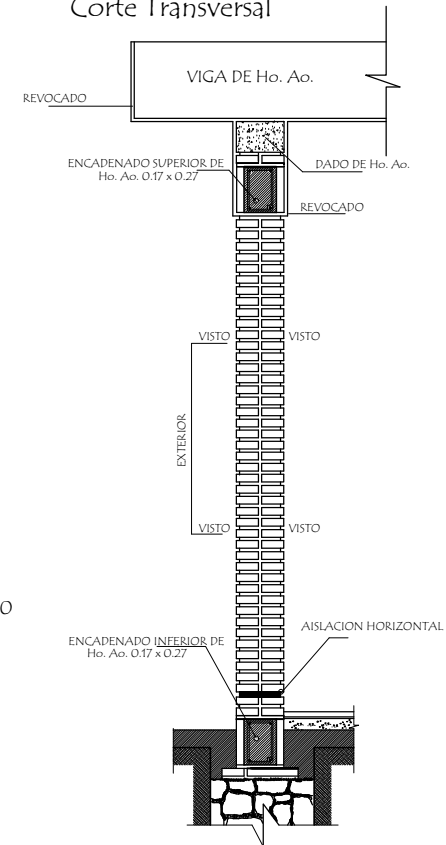

Municipalidad de PIRAPO

Esc.Bas. N° 7578 Paraiso

PROYECTO 2 aulas de 5,80 x 6,80 con techo de chapa

Laminas de Detalles

escala 1 / 50

13

Carlos Aguirre
Arquitecto
Reg. Prof. M.O.F.C. N° 2648