

Arg. Martha M. Sarabia  
Reg. M.O.P.C N° 2.709  
BioARQ  
Construcción y Consultora

CALLE 100 MTS.

-24.1343820,-54.7809220  
V689+6JW SAN ROQUE

PLANTA DE UBICACIÓN

|   |                                  |  |                  |
|---|----------------------------------|--|------------------|
| GOBERNACIÓN DE CANINDEYÚ<br>COLONIA SAN JUAN -B° SAN ROQUE - DISTRITO DE FRANCISCO CABALLERO<br>DEPARTAMENTO DE CANINDEYU | CONSTRUCCION DE CANTINA CON BAÑO | Proyectista : TECNO AMBIENTE & ASOCIADOS S.A.  | DISEÑO N°<br>001 |
|   | CENTRO COMUNITARIO COL.SAN JUAN  | Domicilio:J. EULOGIO ESTIGARRIBIA-CNEL. OVIEDO |                  |
|   |                                  | FIRMA  |                  |

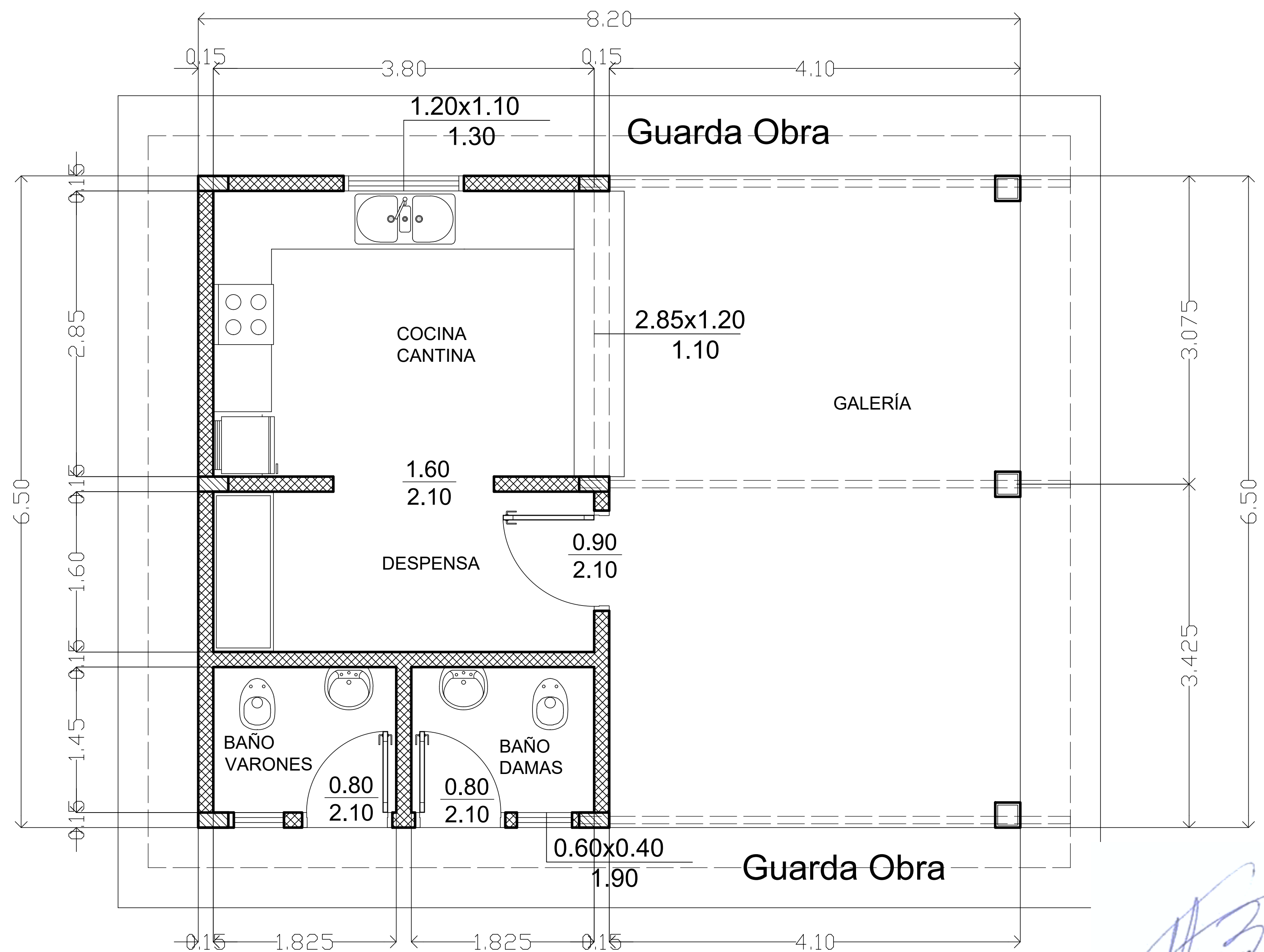

*Arg. Martha M. Sarabia*  
Reg. M.O.P.C. N° 2.709  
BioARQ  
Construcción y Consultora

|   |   |  |                               |
|---|---|--|-------------------------------|
| <b>GOBERNACIÓN DPTO. DE CANINDEYÚ</b><br>COLONIA SAN JUAN -BARRIO SAN ROQUE<br>DISTRITO DE FRANCISCO<br>CABALLERO ALVAREZ | CONSTRUCCIÓN DE CANTINA<br>CENTRO COMUNITARIO<br>COLONIA SAN JUAN | Proyectista : TECNO AMBIENTE & ASOCIADOS S.A.  | <b>DISEÑO N°</b><br><b>01</b> |
|   |   | Domicilio:J. EULOGIO ESTIGARRIBIA-CNEL. OVIEDO |                               |
|   |   | FIRMA  |                               |

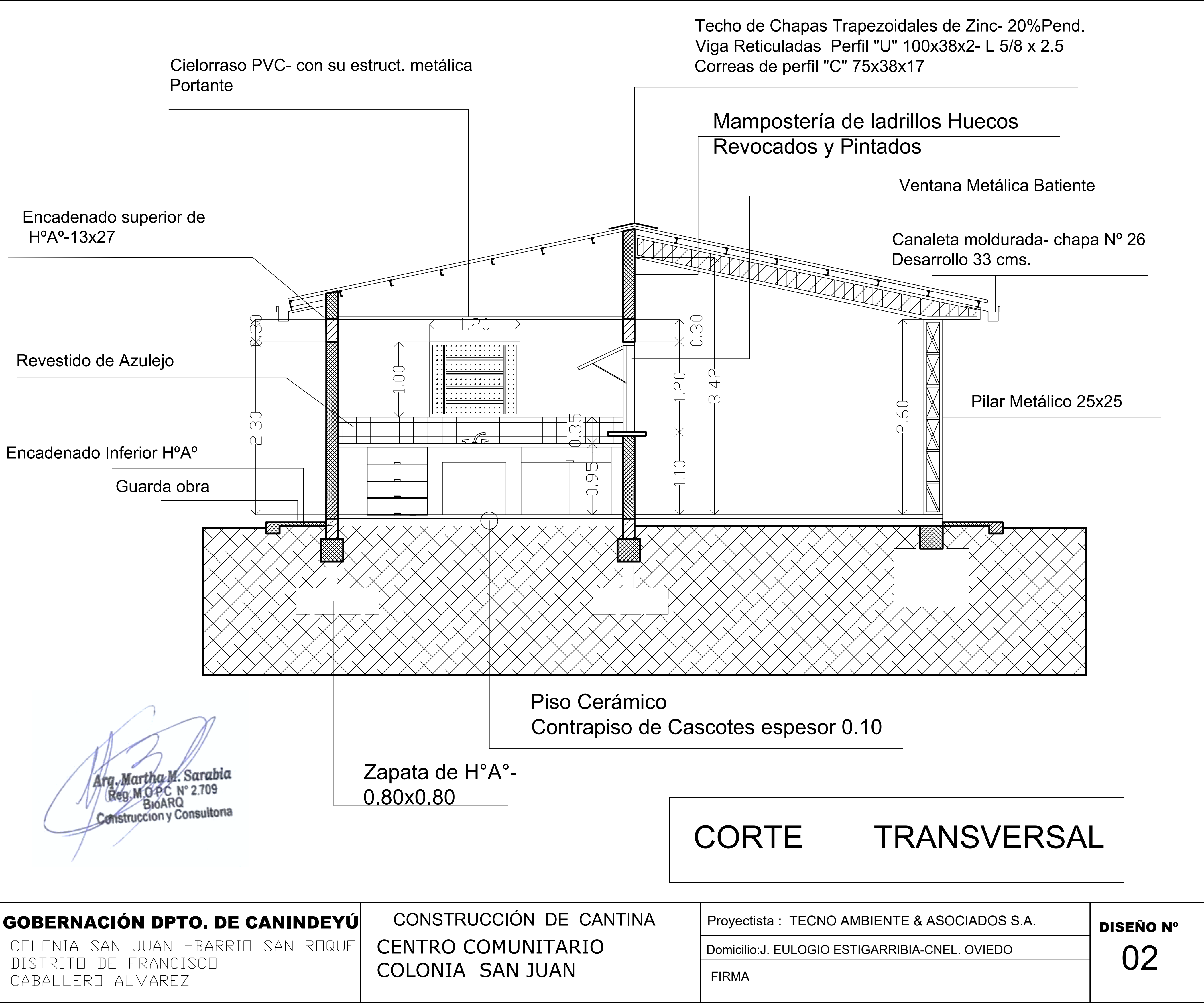



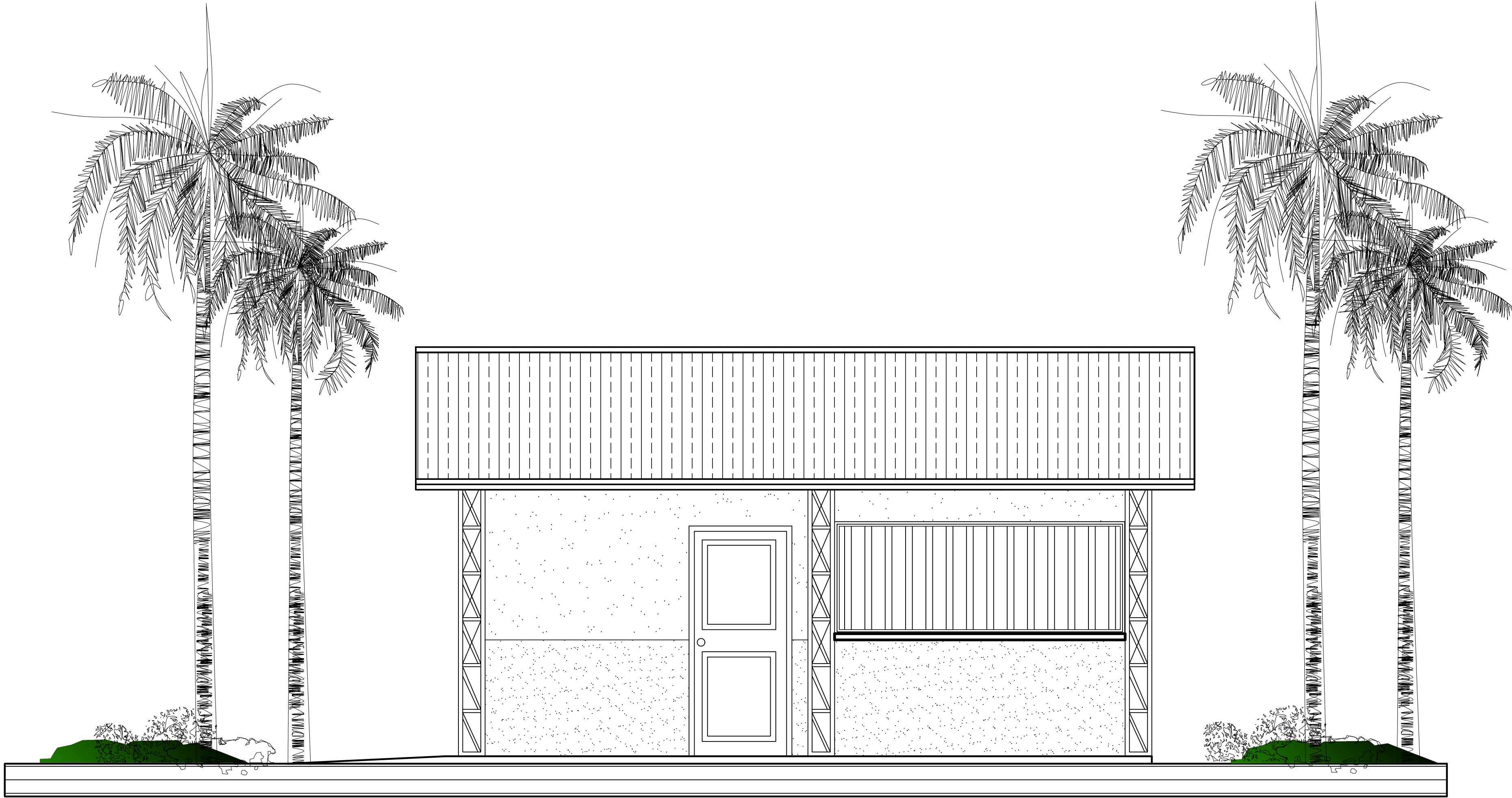

*Arg. Martha M. Sarabia*  
Reg. M.O.P.C. N° 2.709  
BioARQ  
Construcción y Consultora

FACHADA FRONTAL

**GOBERNACIÓN DPTO. DE CANINDEYÚ**  
COLONIA SAN JUAN -BARRIO SAN ROQUE  
DISTRITO DE FRANCISCO  
CABALLERO ALVAREZ

CONSTRUCCIÓN DE CANTINA  
CENTRO COMUNITARIO  
COLONIA SAN JUAN

Proyectista : TECNO AMBIENTE & ASOCIADOS S.A.  
Domicilio:J. EULOGIO ESTIGARRIBIA-CNEL. OVIEDO  
FIRMA

**DISEÑO N°**  
**03**

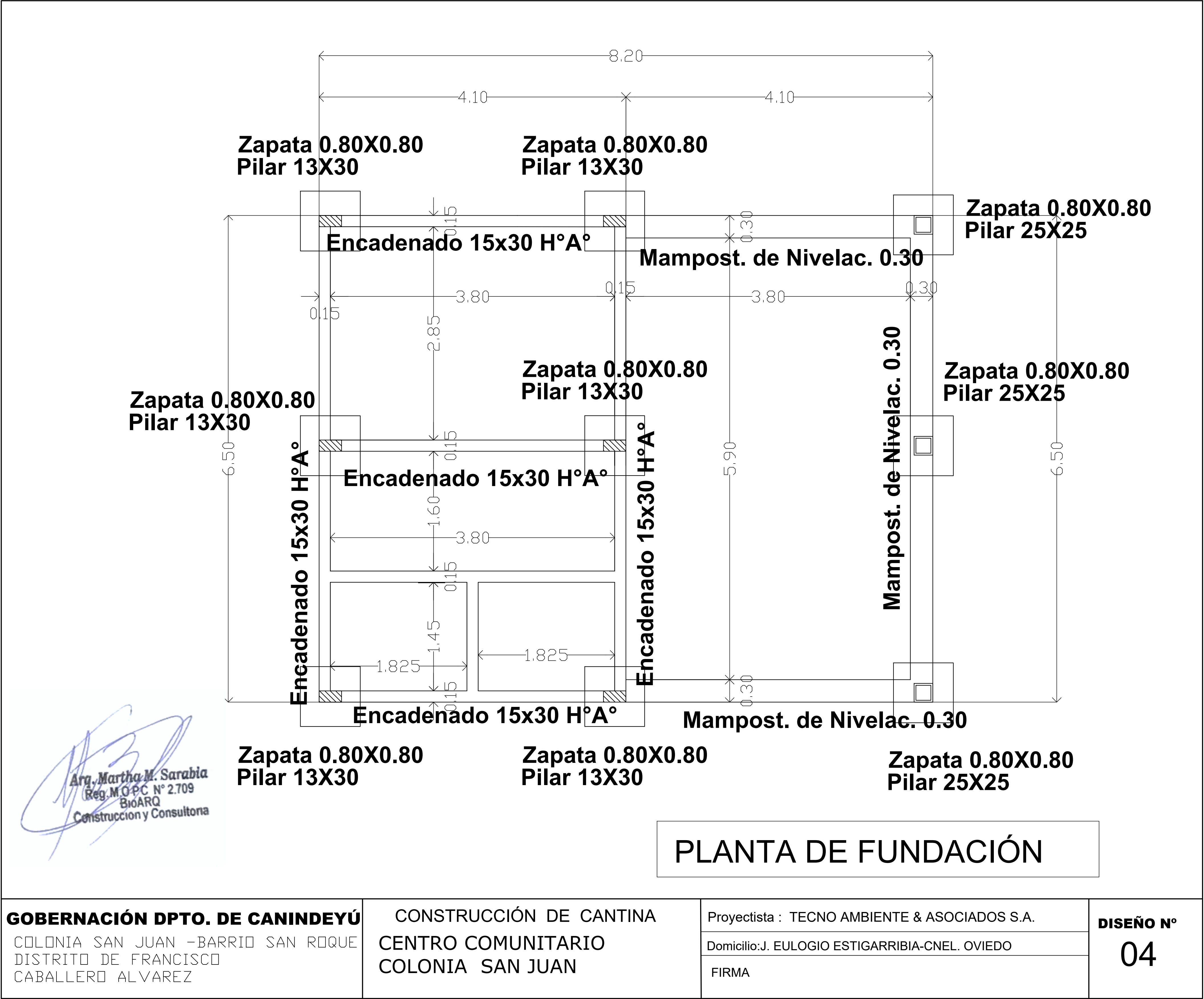

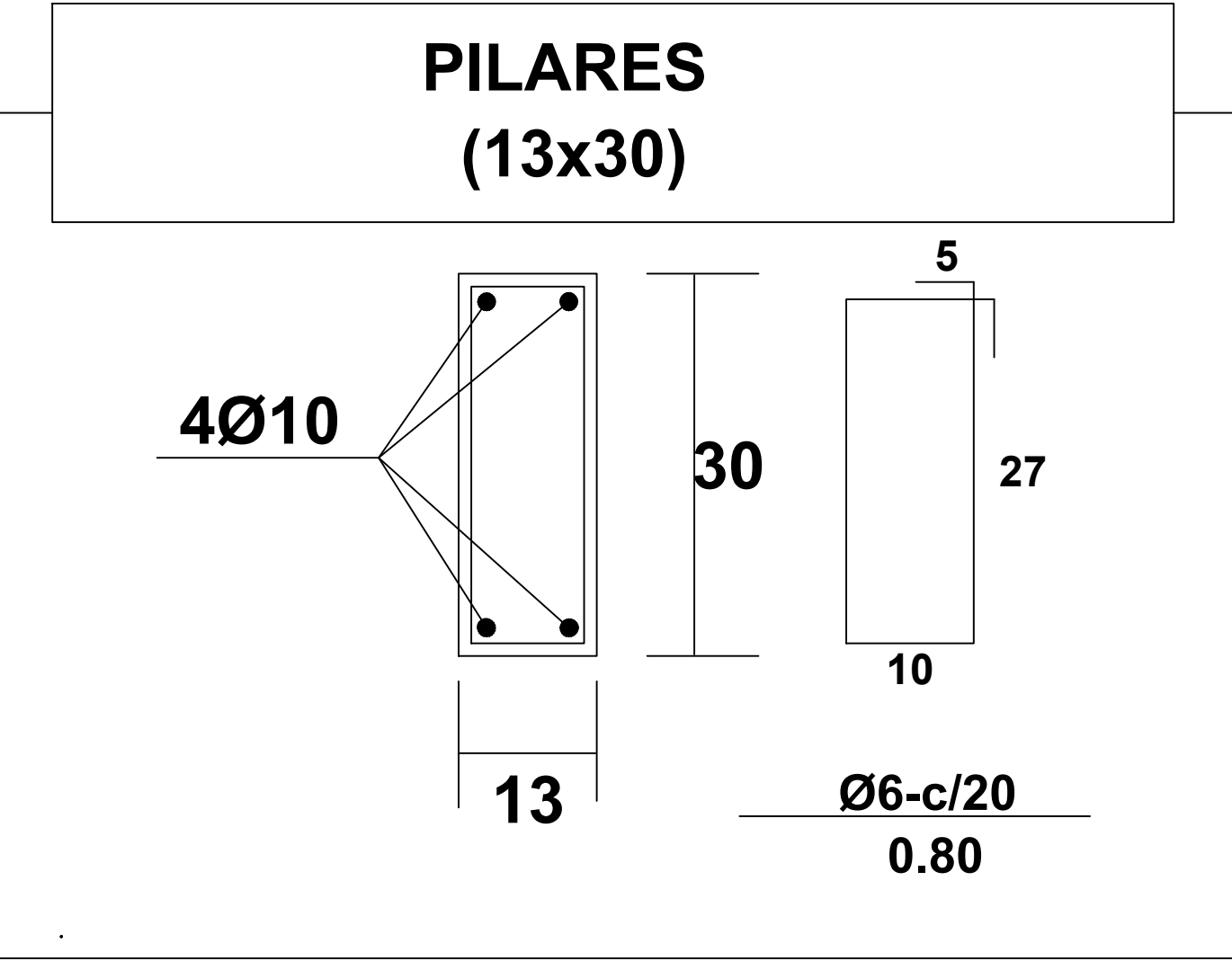
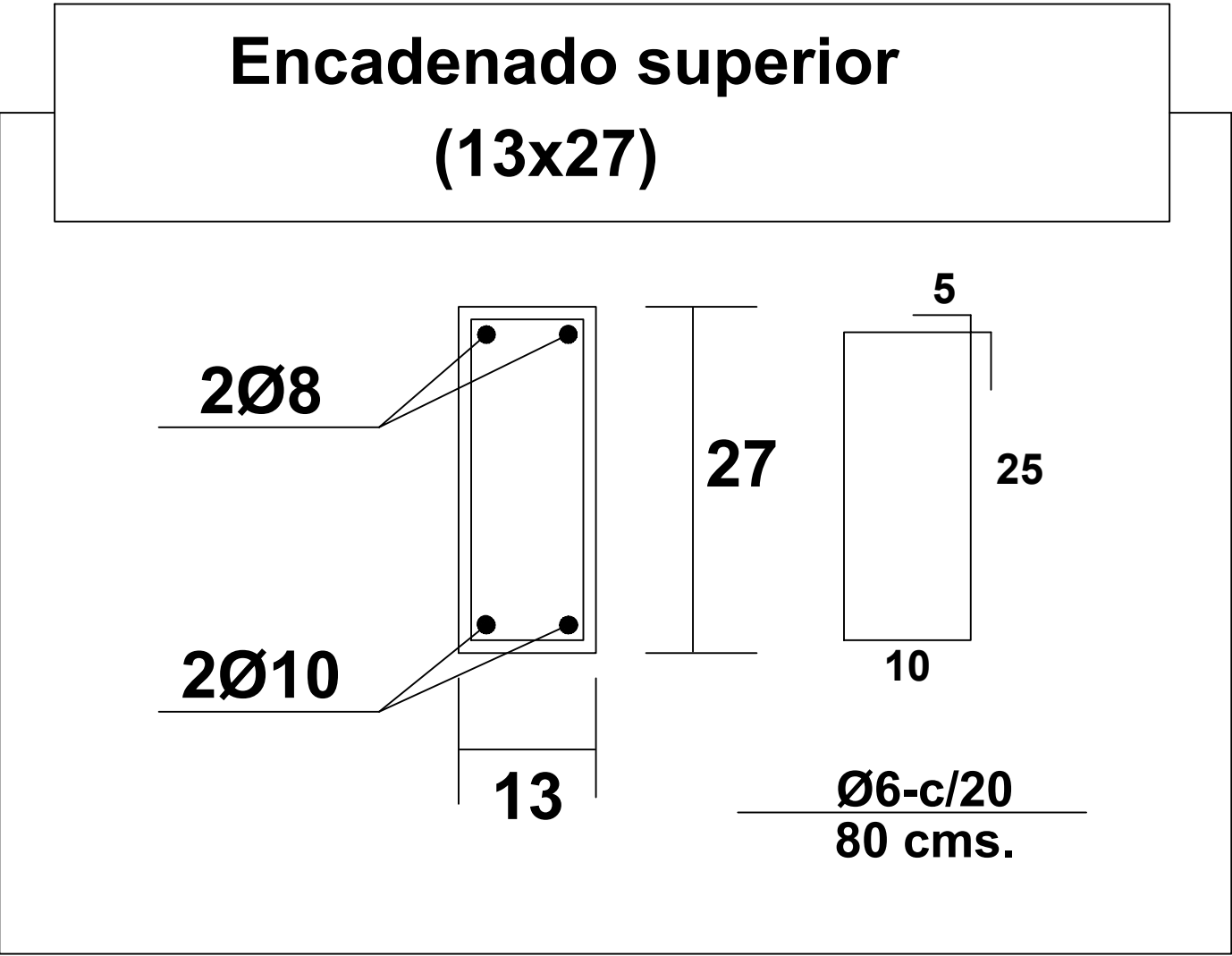
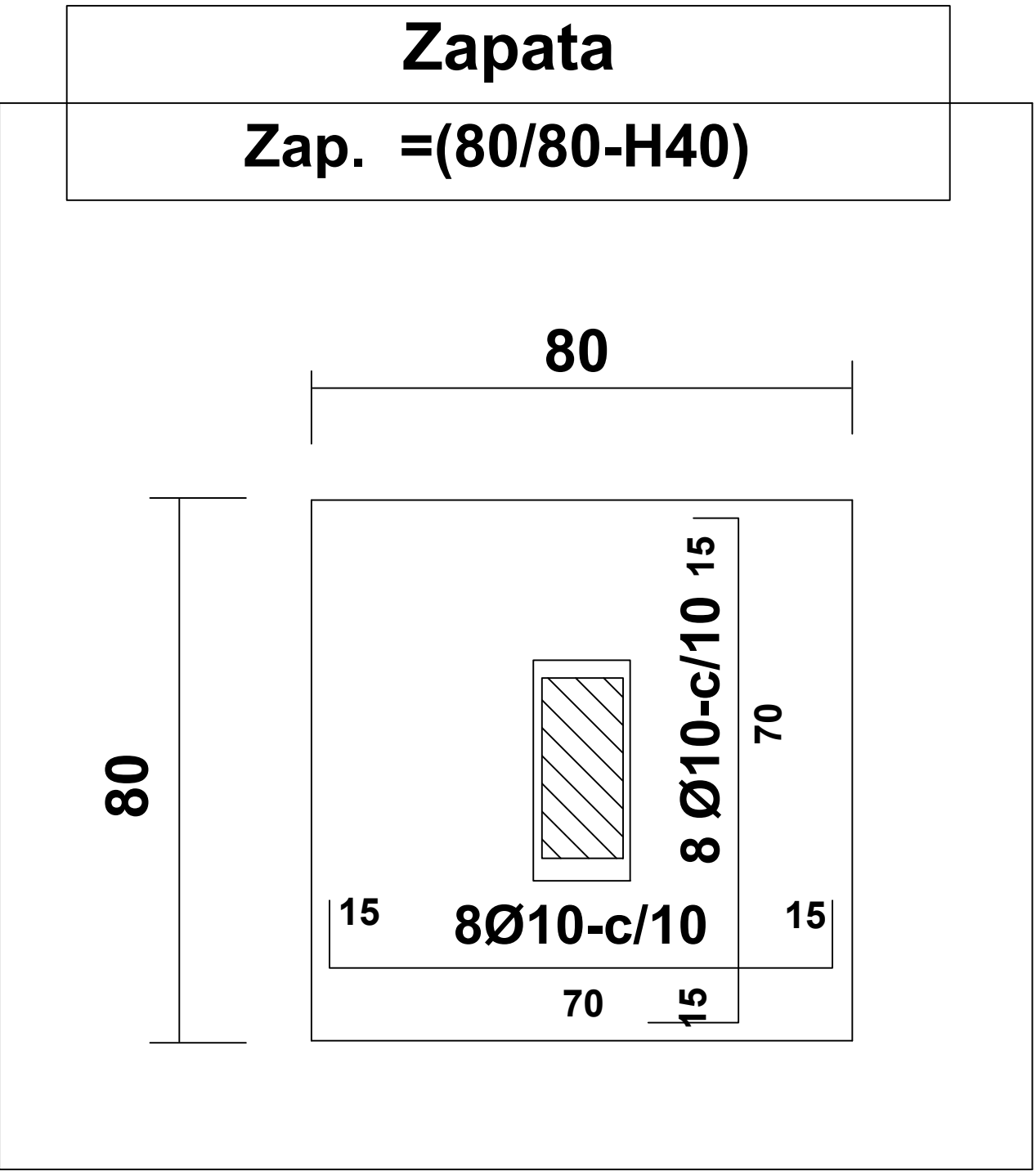
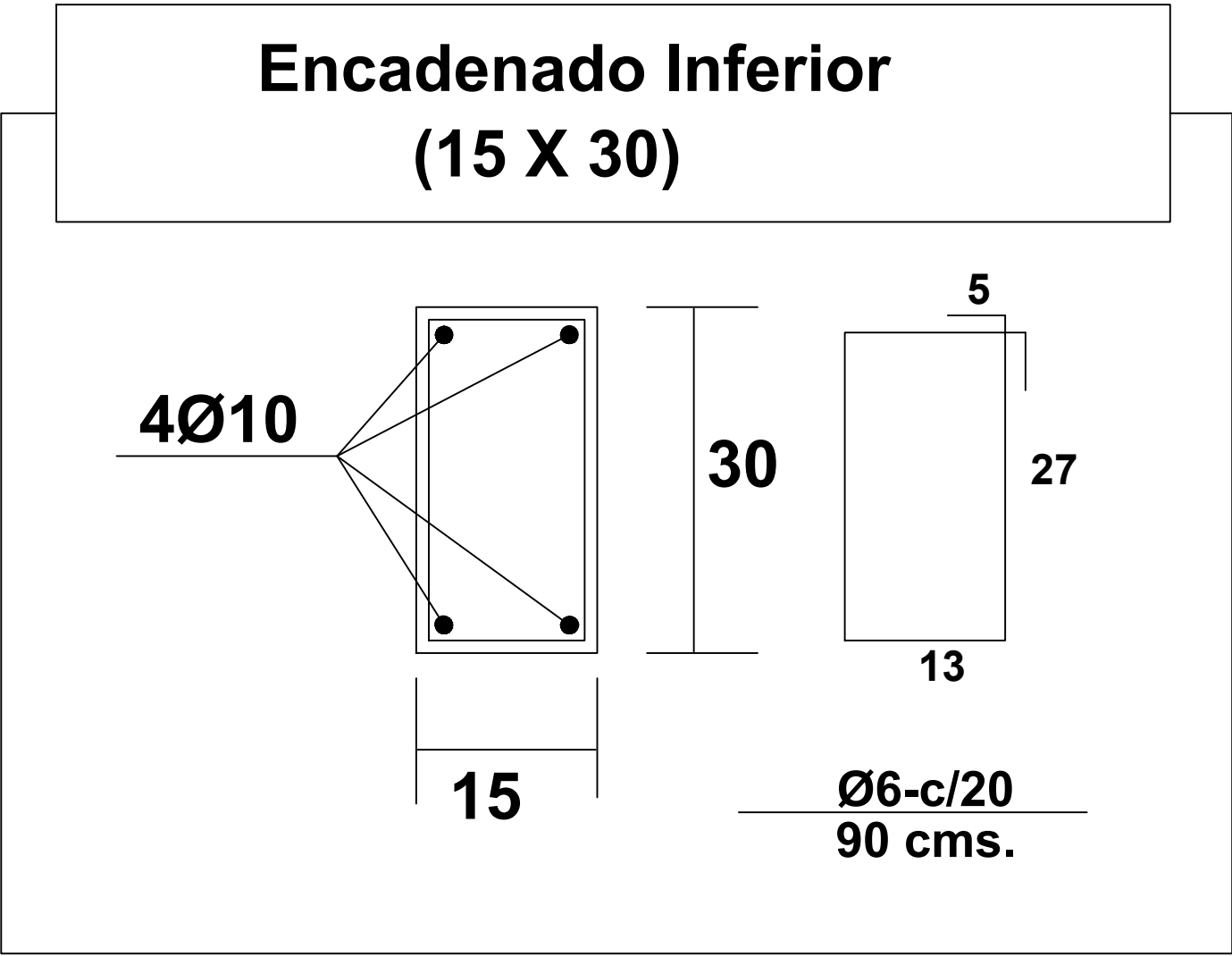

*Arg. Martha M. Sarabia*  
Reg. M.O.P.C. N° 2.709  
BIOARQ  
Construcción y Consultoría

|   |   |  |                               |
|---|---|--|-------------------------------|
| <b>GOBERNACIÓN DPTO. DE CANINDEYÚ</b><br>COLONIA SAN JUAN –BARRIO SAN ROQUE<br>DISTRITO DE FRANCISCO<br>CABALLERO ALVAREZ | CONSTRUCCIÓN DE CANTINA<br>CENTRO COMUNITARIO<br>COLONIA SAN JUAN | Proyectista : TECNO AMBIENTE & ASOCIADOS S.A.  | <b>DISEÑO N°</b><br><b>05</b> |
|   |   | Domicilio:J. EULOGIO ESTIGARRIBIA-CNEL. OVIEDO |                               |
|   |   | FIRMA  |                               |



DETALLE DE PILARES -3 unidades

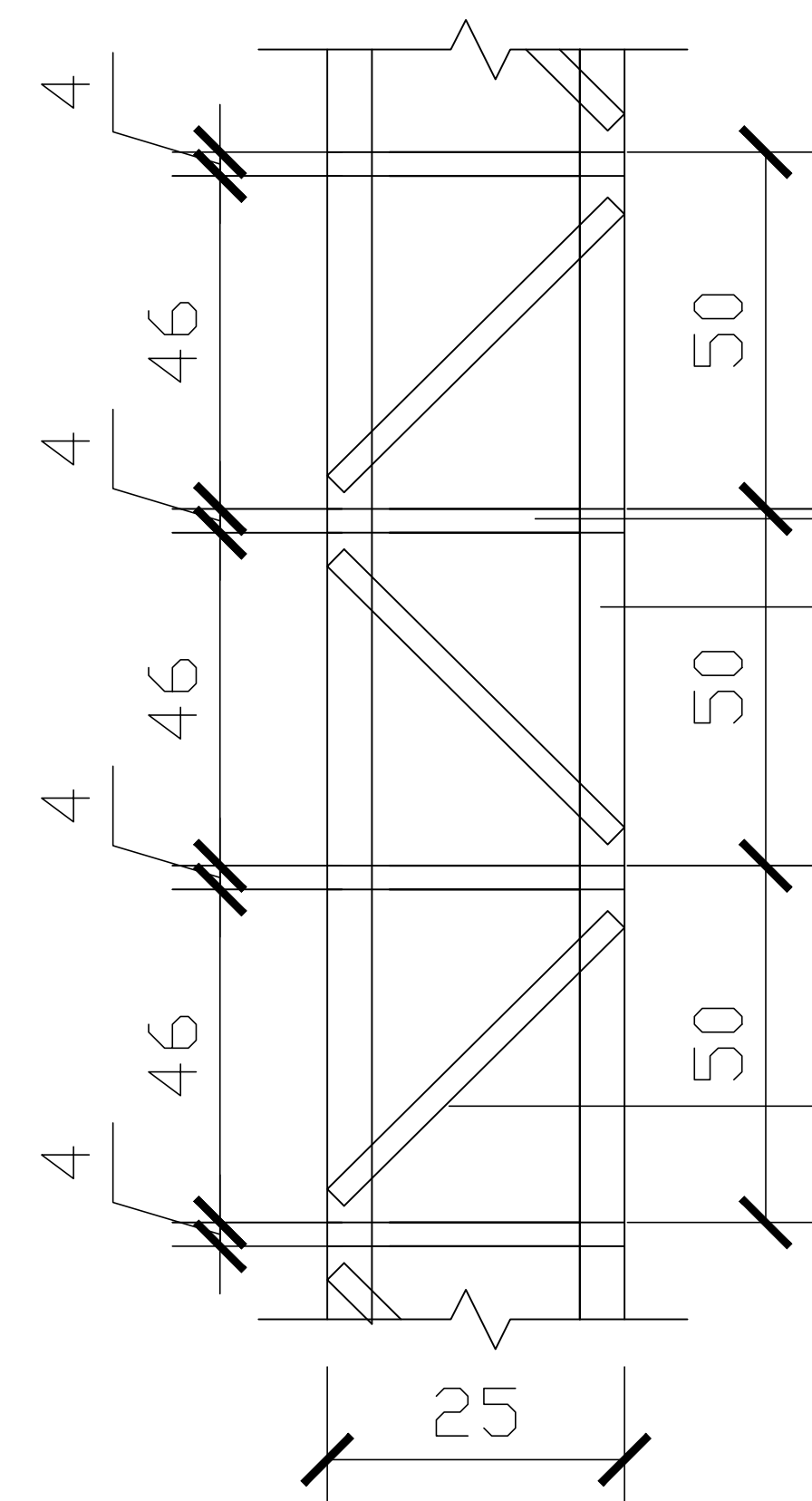
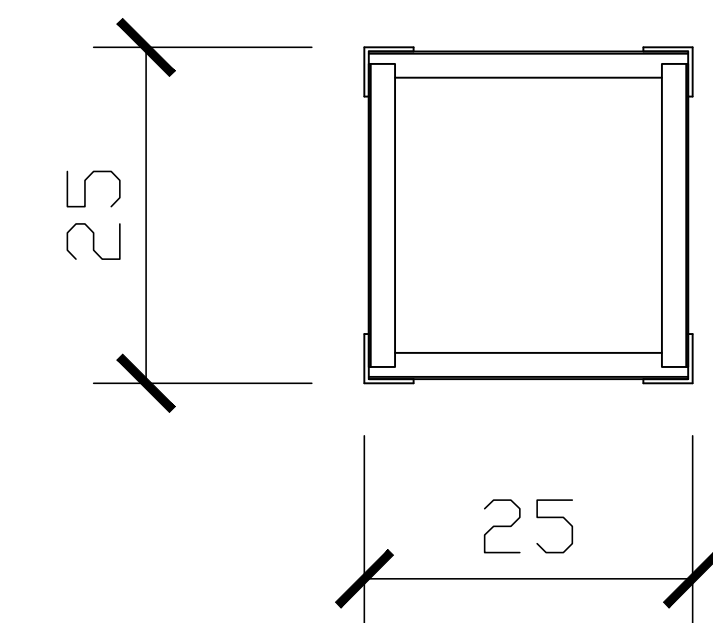

Angulo de 1 1/2" X 1/8"

Angulo de 1 " X 1/8"

Detalles de Pilar

DETALLE DE VIGA METÁLICA RETICULADA -3 unidades

Perfil "U" - 75 x38x2mm

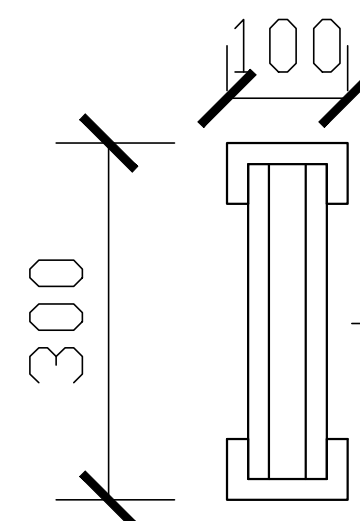

"L" - 1" x 1/8

Perfil "U" - 75 x38x2mm

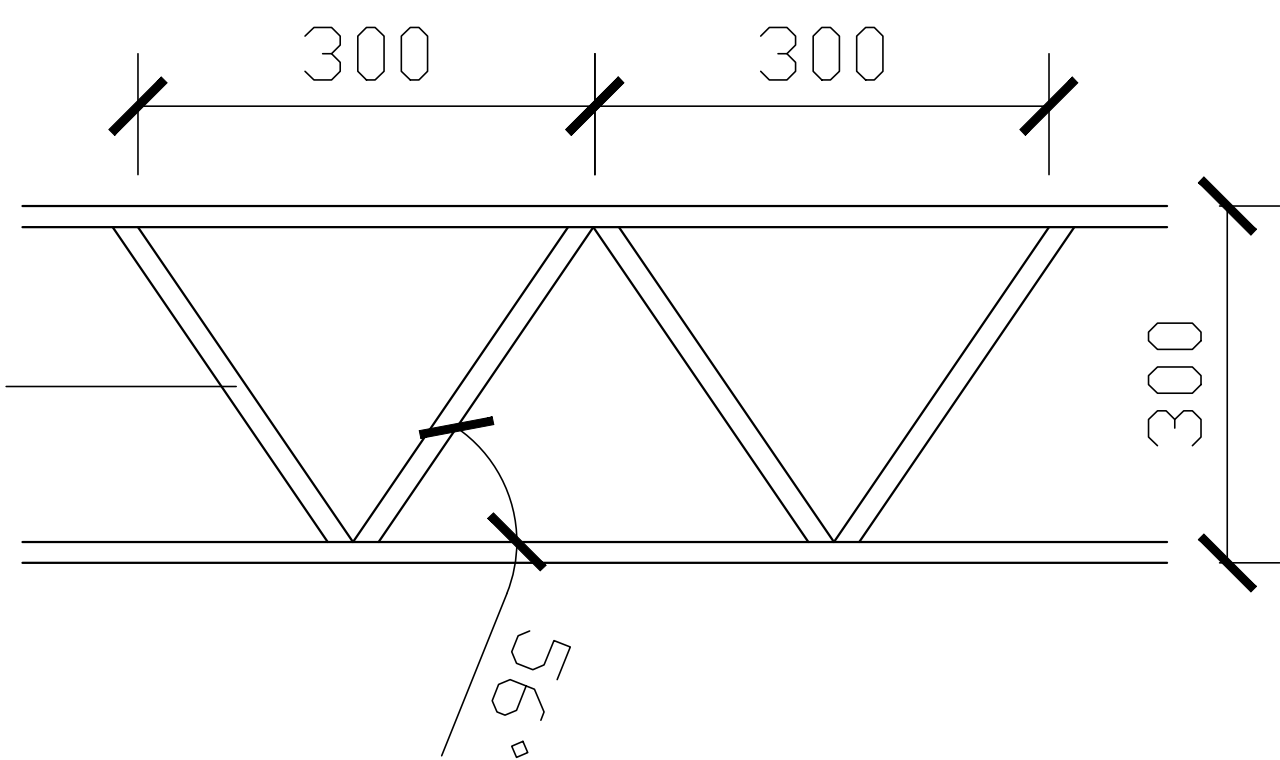

DETALLE DE CORREA TIPO

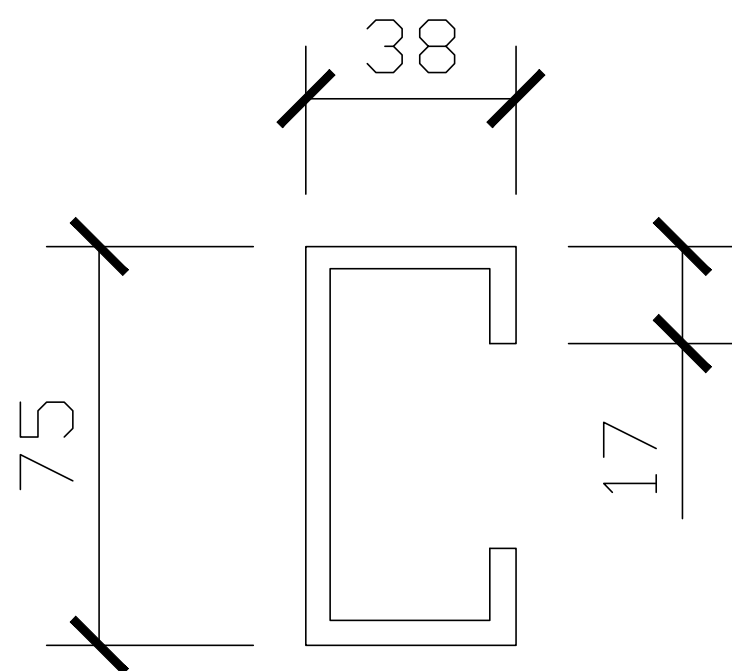

Perfil "C" - 75x38x17 mm  
Espesor : 2 mm

Arq. Martha M. Sarabia  
Reg. M.O.P.C. N° 2.709  
BioARQ  
Construcción y Consultoría

GOBERNACIÓN DPTO. DE CANINDEYÚ  
COLONIA SAN JUAN -BARRIO SAN ROQUE  
DISTRITO DE FRANCISCO  
CABALLERO ALVAREZ

CONSTRUCCIÓN DE CANTINA  
CENTRO COMUNITARIO  
COLONIA SAN JUAN

Proyectista : TECNO AMBIENTE & ASOCIADOS S.A.  
Domicilio:J. EULOGIO ESTIGARRIBIA-CNEL. OVIEDO  
FIRMA

DISEÑO N°  
06

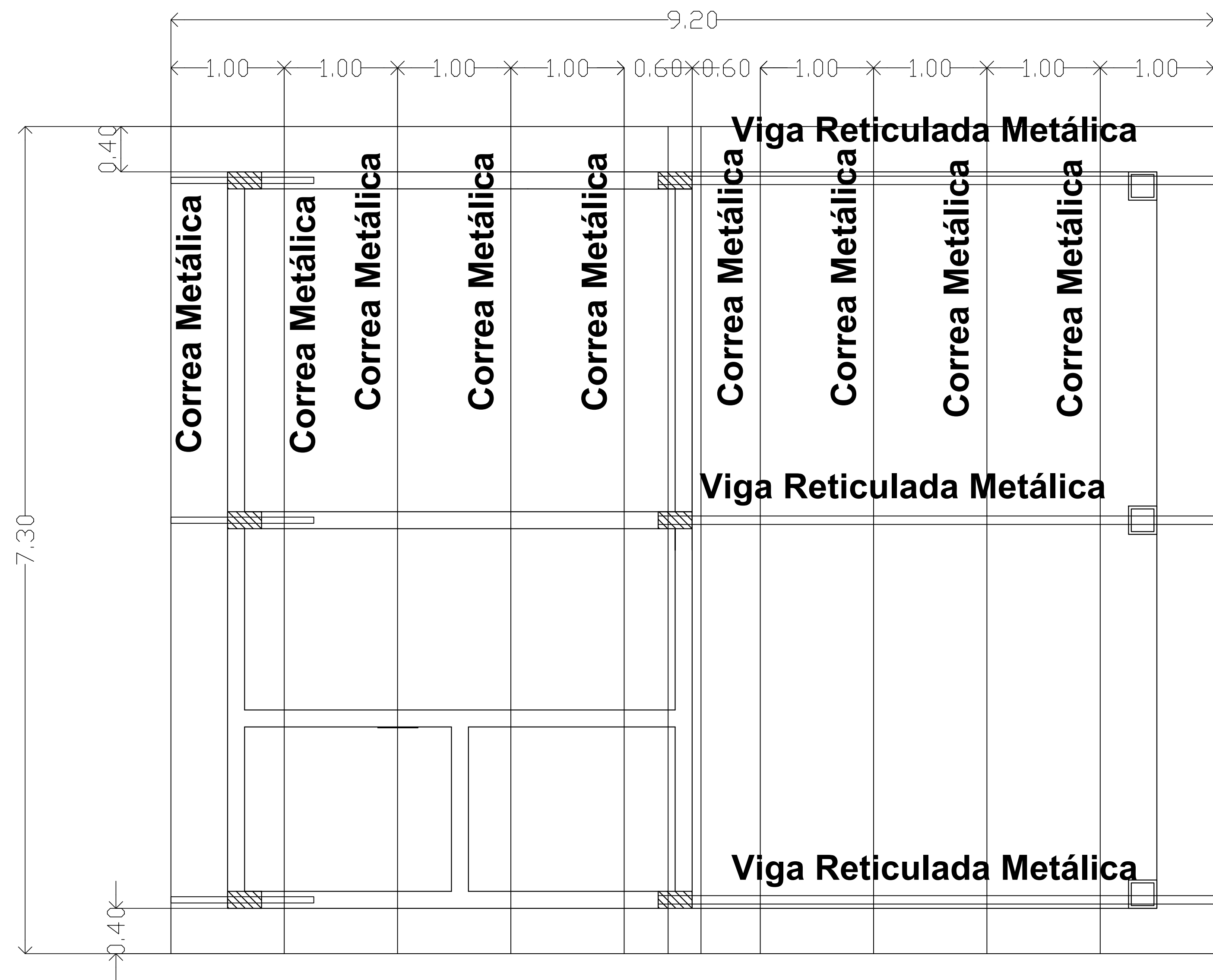

Arg. Martha M. Sarabia  
Reg. M.O.P.C. N° 2.709  
BioARQ  
Construcción y Consultora

## PLANTA DE TECHO

**GOBERNACIÓN DPTO. DE CANINDEYÚ**  
COLONIA SAN JUAN -BARRIO SAN ROQUE  
DISTRITO DE FRANCISCO  
CABALLERO ALVAREZ

CONSTRUCCIÓN DE CANTINA  
CENTRO COMUNITARIO  
COLONIA SAN JUAN

Proyectista : TECNO AMBIENTE & ASOCIADOS S.A.

Domicilio:J. EULOGIO ESTIGARRIBIA-CNEL. OVIEDO

FIRMA

**DISEÑO N°**

**07**



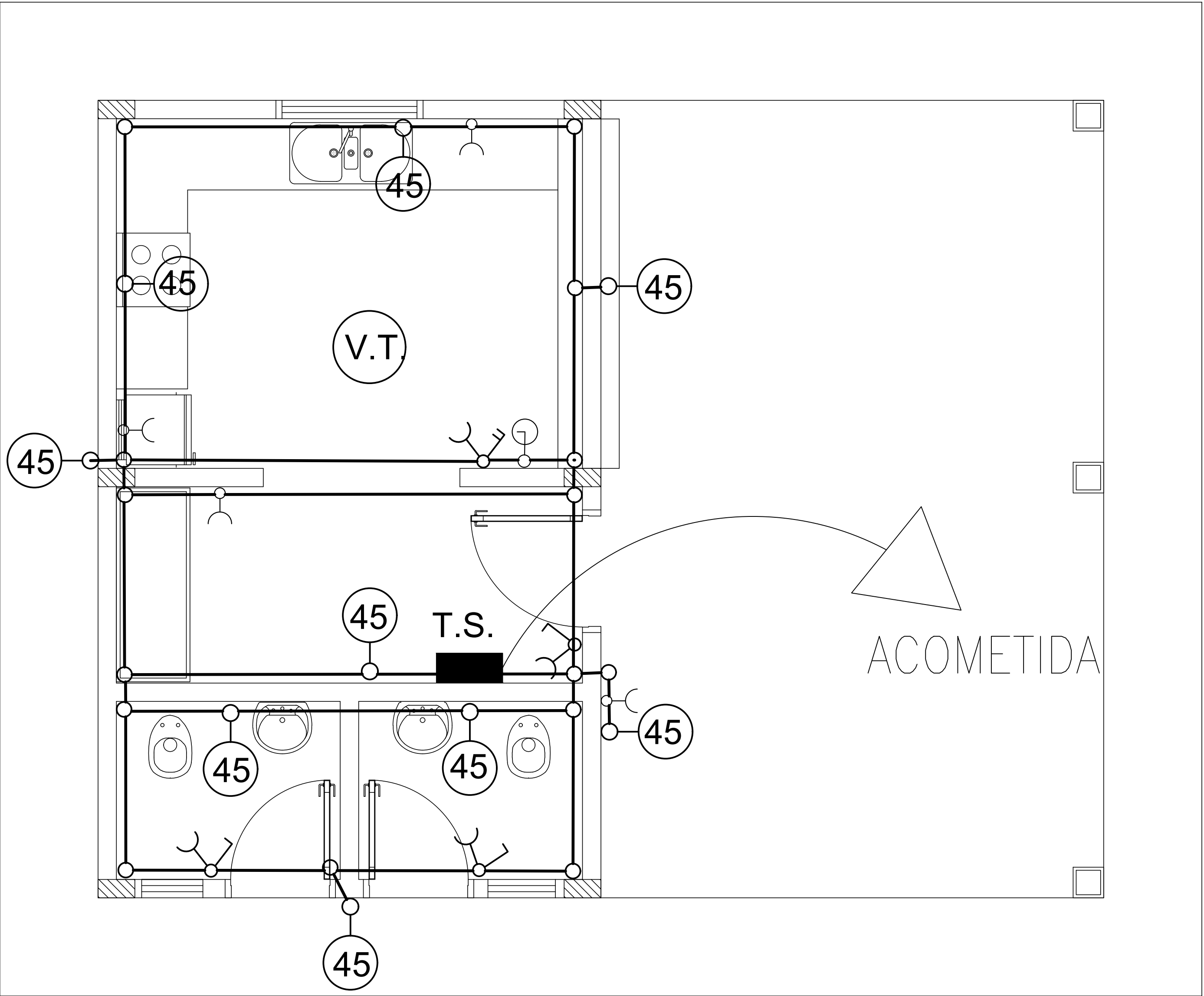

*Arg. Martha M. Sarabia*  
Reg. M.O.P.C. N° 2.709  
BIOARQ  
Construcción y Consultora

PLANTA DE INST. ELÉCTRICA

|  |   |  |                     |
|--|---|--|---------------------|
| GOBERNACIÓN DPTO. DE CANINDEYÚ<br>COLONIA SAN JUAN -BARRIO SAN ROQUE<br>DISTRITO DE FRANCISCO<br>CABALLERO ALVAREZ | CONSTRUCCIÓN DE CANTINA<br>CENTRO COMUNITARIO<br>COLONIA SAN JUAN | Proyectista : TECNO AMBIENTE & ASOCIADOS S.A.  | DISEÑO N°<br><br>08 |
|  |   | Domicilio:J. EULOGIO ESTIGARRIBIA-CNEL. OVIEDO |                     |
|  |   | FIRMA  |                     |

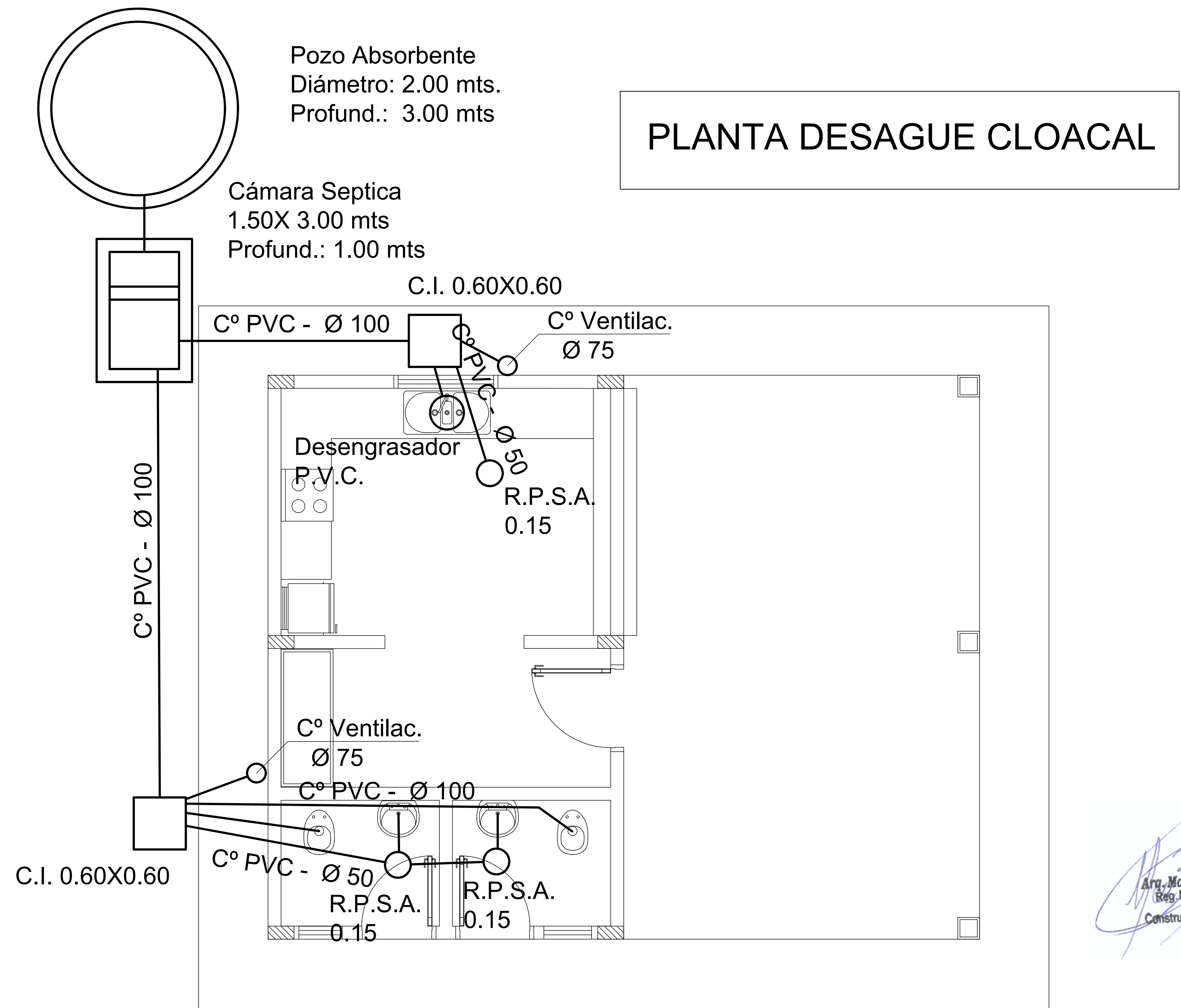

*Arg. Martha M. Sarabia*  
Reg. M.O.P.C. N° 2.709  
BioARQ  
Construcción y Consultora

|   |   |  |                               |
|---|---|--|-------------------------------|
| <b>GOBERNACIÓN DPTO. DE CANINDEYÚ</b><br>COLONIA SAN JUAN -BARRIO SAN ROQUE<br>DISTRITO DE FRANCISCO<br>CABALLERO ALVAREZ | CONSTRUCCIÓN DE CANTINA<br>CENTRO COMUNITARIO<br>COLONIA SAN JUAN | Proyectista : TECNO AMBIENTE & ASOCIADOS S.A.  | <b>DISEÑO N°</b><br><b>09</b> |
|   |   | Domicilio:J. EULOGIO ESTIGARRIBIA-CNEL. OVIEDO |                               |
|   |   | FIRMA  |                               |