

COCINA - COMEDOR
DE 8.60 X 10.90
CON TECHO DE TEJAS

MINISTERIO DE EDUCACION Y CIENCIAS
DIRECCION DE INFRAESTRUCTURA

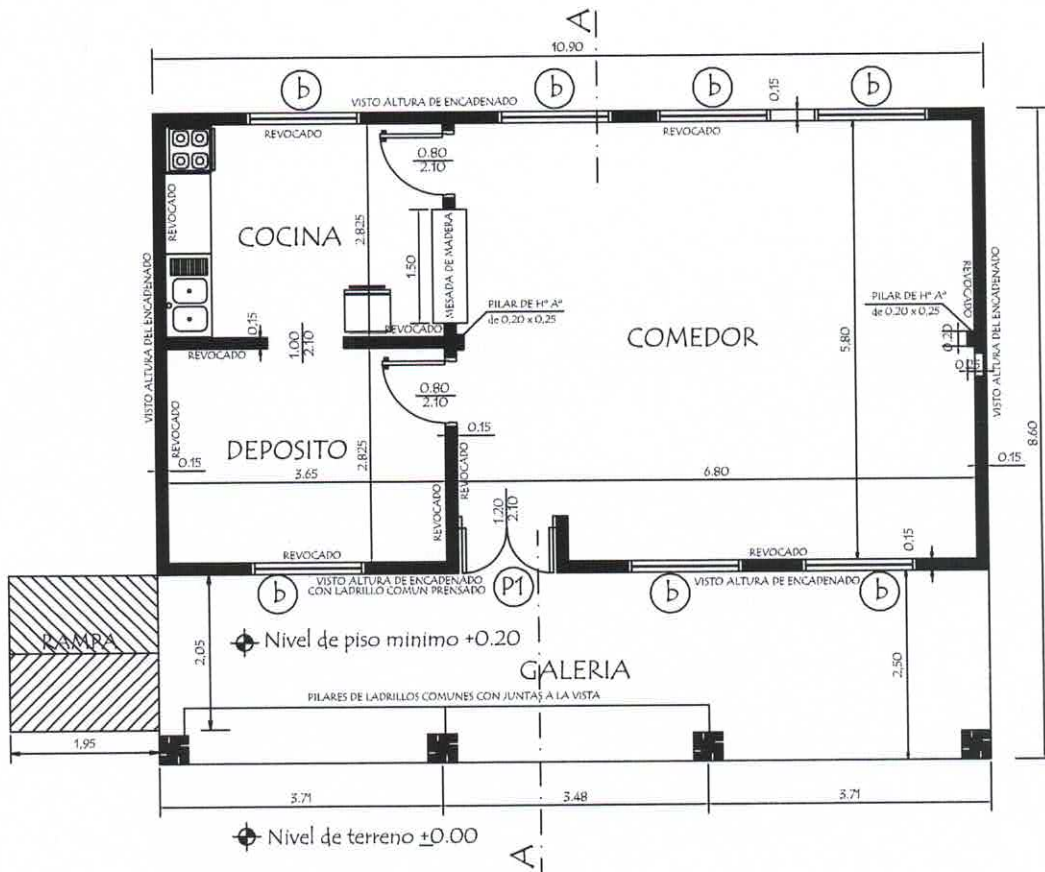

PLANTA CONSTRUCTIVA

MINISTERIO DE EDUCACION Y CIENCIAS		
DIRECCION DE INFRAESTRUCTURA		
PROYECTO	Cocina - Comedor de 8,60 x 10,90 con techo de tejas	01
Planta Constructiva		
		escala 1 / 75



Arq. Carmen Caballero
Registro N° 4795
Directora Dpto de Obras
Municipalidad de San Antonio

Carmen Caballero

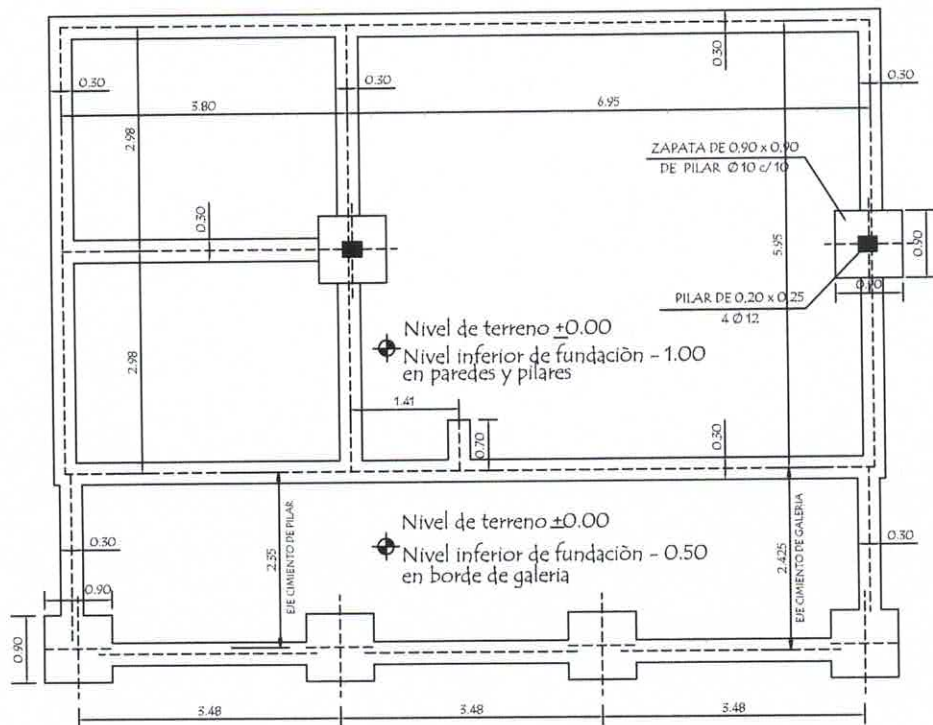

PLANTA DE CIMENTACION

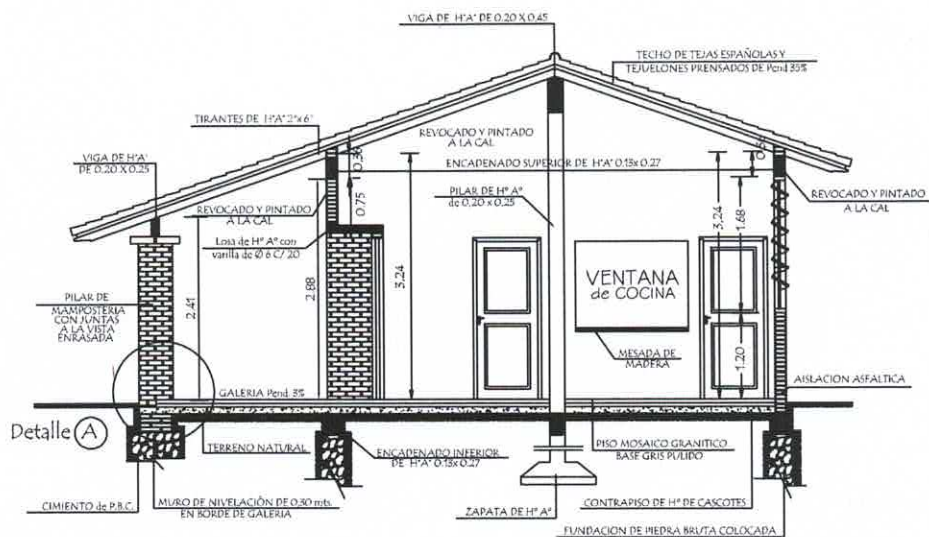

CORTE AA

MINISTERIO DE EDUCACION Y CIENCIAS	
DIRECCION DE INFRAESTRUCTURA	
PROYECTO	Cocina - Comedor de 8,60 x 10,90 con techo de tejas
Planta de Cimentación y Corte AA	
escala 1 / 75	

02



Arg. Carmen Caballero
Registro N° 4795
Directora Dpto de Obras
Municipalidad de San Antonio

Carmen Caballero

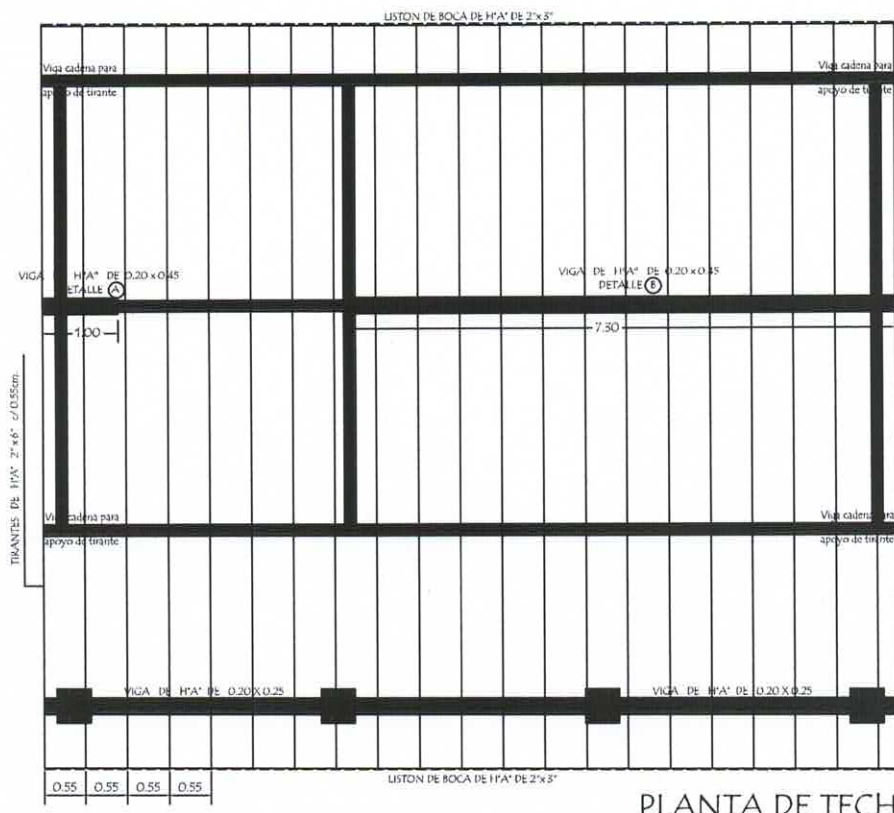

PLANTA DE TECHO

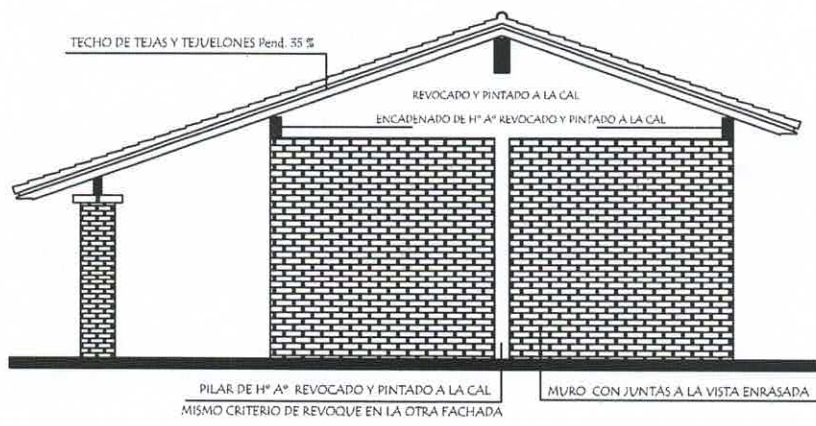

FACHADA LATERAL

MINISTERIO DE EDUCACION Y CIENCIAS		
DIRECCION DE INFRAESTRUCTURA		
PROYECTO	Cocina - Comedor de 8,60 x 10,90 con techo de tejas	03
Planta de Techo y Fachada Lateral		
		escala 1 / 75



Arq. Carmen Caballero
Registro N° 4795
Directora Dpto de Obras
Municipalidad de San Antonio

Carmen Caballero

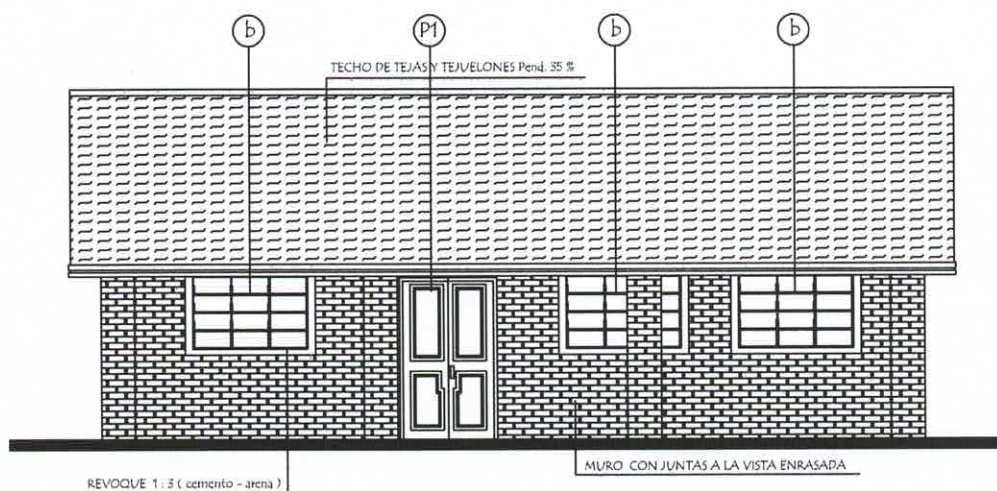

FACHADA FRONTAL

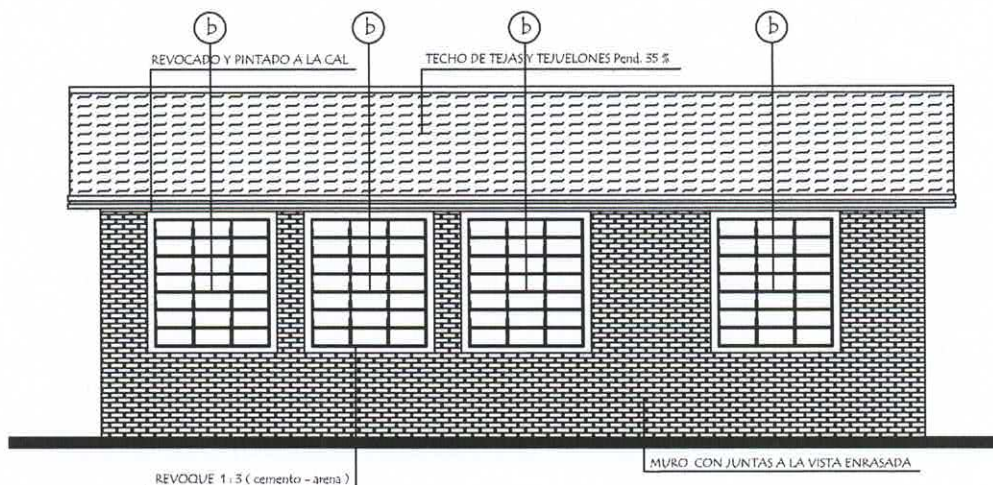

FACHADA POSTERIOR

MINISTERIO DE EDUCACION Y CIENCIAS		
DIRECCION DE INFRAESTRUCTURA		
PROYECTO	Cocina - Comedor de 8,60 x 10,90 con techo de tejas	04
Fachada Frontal y Posterior		
		escala 1 / 75



Arq. Carmen Caballero
Registro N° 4795
Directora Dpto de Obras
Municipalidad de San Antonio

Carmen Caballero

INSTALACION ELECTRICA
UBICACION DE ARTEFACTOS Y ELECTRODUCTOS

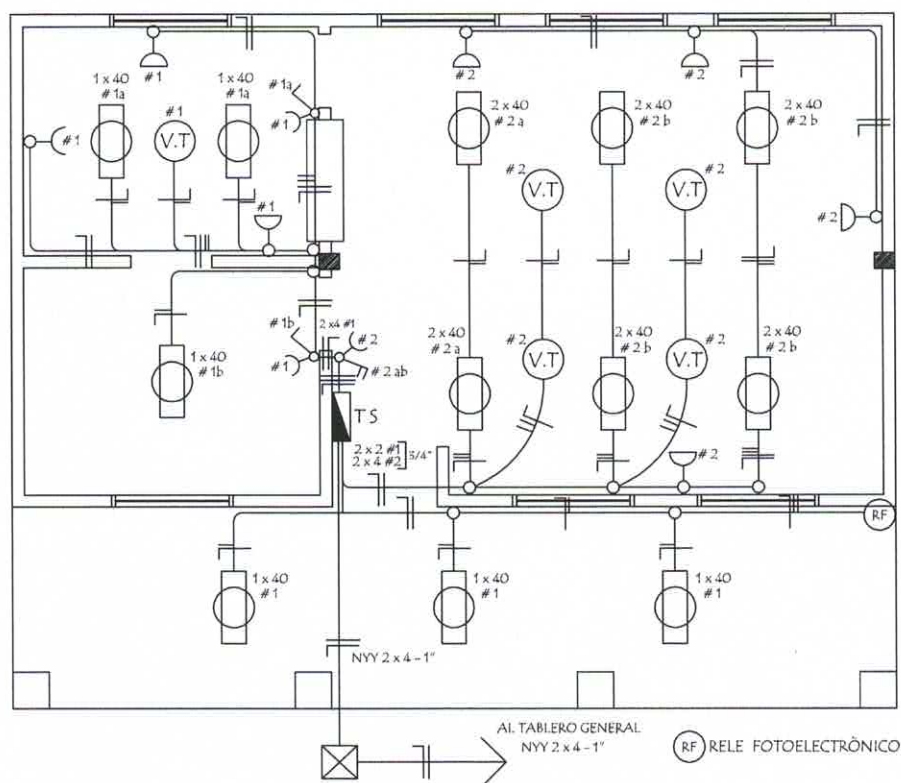

DETALLE DE CARGA TS

Circuitos	Fluorescentes		Tomas Watts	Heladera Watts	V.T. Watts	Fase R	Total General
	2 x 40	1 x 40					
#1		6 x 100	5 x 100	300	1 x 100	1.500	1.500
#2	6 x 100		5 x 100		4 x 100	1.500	1.500
Total							3.000W

ESQUEMA DEL TS
AL TABLERO GENERAL

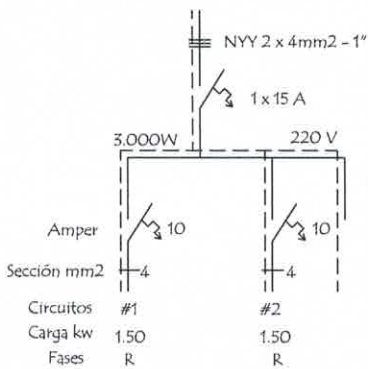

MINISTERIO DE EDUCACION Y CIENCIAS		
DIRECCION DE INFRAESTRUCTURA		
PROYECTO	Cocina - Comedor de 8,60 x 10,90 con techo de tejas	
Instalaci3n El3ctrica		05
escala 1 / 75		



Arq. Carmen Caballero
Registro N° 4795
Directora Dpto de Obras
Municipalidad de San Antonio

Carmen Caballero

VIGA CUMBRERA DE H° A° 0.20 x 0.45

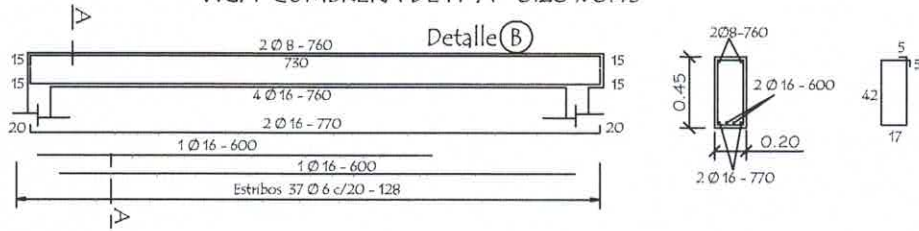

VIGA CUMBRERA DE H° A° 0.20 x 0.45

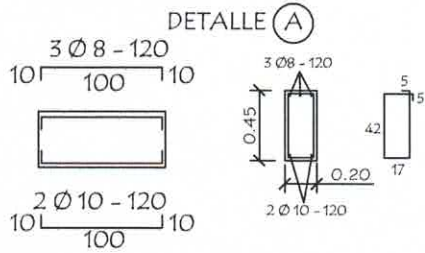

Dado de H° A° 0.13 x 0.50
Utilizar bajo la Viga (A)

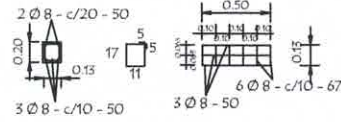

VIGA GALERIA DE H° A° DE 0.20 x 0.25

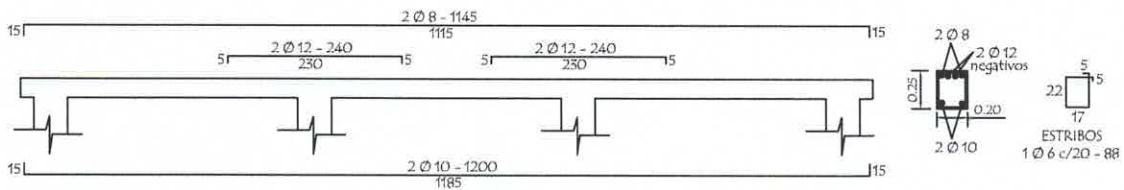

LOSA DE H° A° SOBRE PUERTA

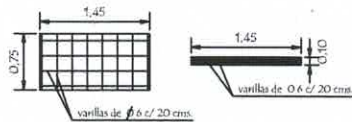

TIRANTE DE H° A° DE 2" x 6"

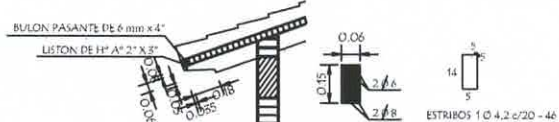

Planta de Desague Cloacal

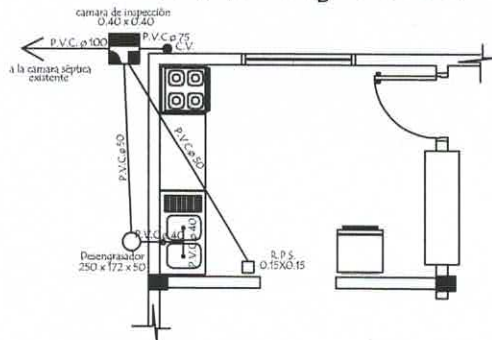

Planta de Agua Corriente

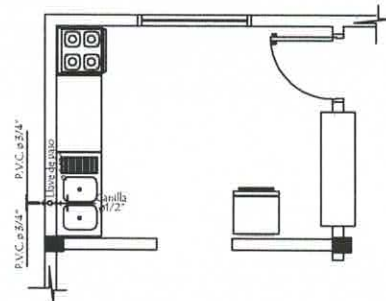

MINISTERIO DE EDUCACION Y CIENCIAS DIRECCION DE INFRAESTRUCTURA

PROYECTO Cocina - Comedor de 8,60 x 10,90 con techo de tejas

Detalle Varios

sin escala

06



Arq. Carmen Caballero
Registro N° 4795
Directora Dpto de Obras
Municipalidad de San Antonio

Carmen Caballero

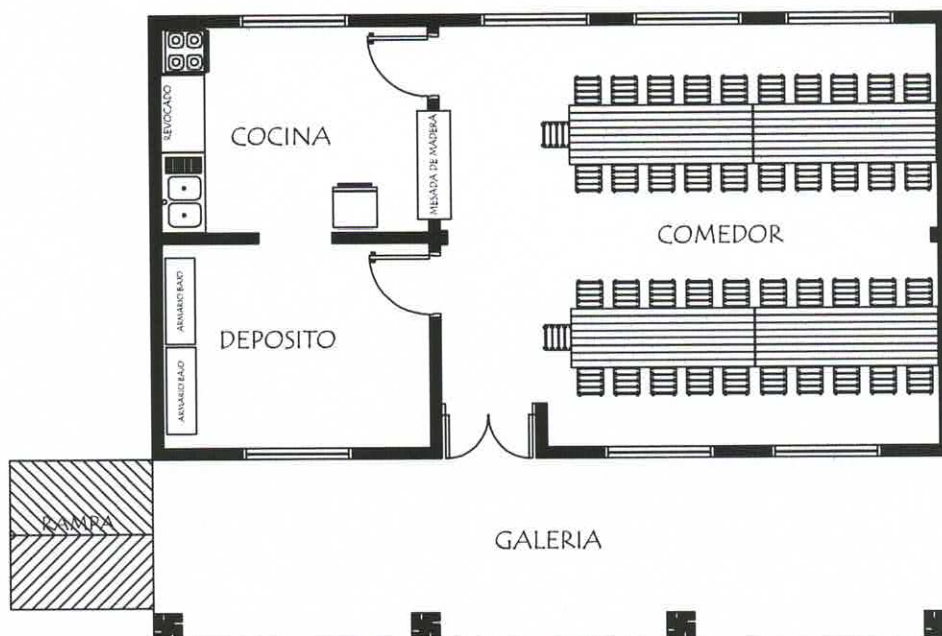

PLANTA EQUIPADA

EQUIPAMIENTO PARA COMEDOR :

- 4 MESA CON CABALLETE METALICO
- 42 SILLAS STANDARD PARA MESA
- 2 ARMARIOS BAJO CON 2 PUERTAS ENCHAPADAS

MINISTERIO DE EDUCACION Y CIENCIAS		
DIRECCION DE INFRAESTRUCTURA		
PROYECTO	Cocina - Comedor de 8,60 x 10,90 con techo de tejas	07
Planta Equipada		
		escala 1 / 75



Arq. Carmen Caballero
Registro N° 4795
Directora Dpto de Obras
Municipalidad de San Antonio

Carmen Caballero

COCINA - COMEDOR
DE 8.60 X 10.90
CON TECHO DE TEJAS
Laminas de Detalles

MINISTERIO DE EDUCACION Y CIENCIAS
DIRECCION DE INFRAESTRUCTURA

DETALLE DE ENCADENADO INFERIOR Y SUPERIOR
DE 0.13 x 0.27 PARA MURO DE 0.15

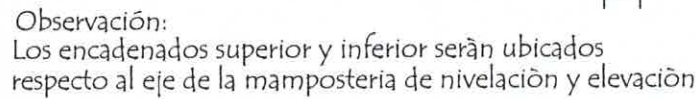

Detaille de Capitel



<p align="center">MINISTERIO DE EDUCACION Y CIENCIAS DIRECCION DE INFRAESTRUCTURA</p>		
PROYECTO	Cocina - Comedor de 8,60 x 10,90 con techo de tejas	1
<p align="center">Detalle de Encadenado y Pilar</p> <p align="right">sin escala</p>		



Arq. Carmen Caballero
Registro N° 4795
Directora Dpto de Obras
Municipalidad de San Antonio

Carmen Caballero

Detalle de Ventana Balancin
ventana balancin tipo (b)

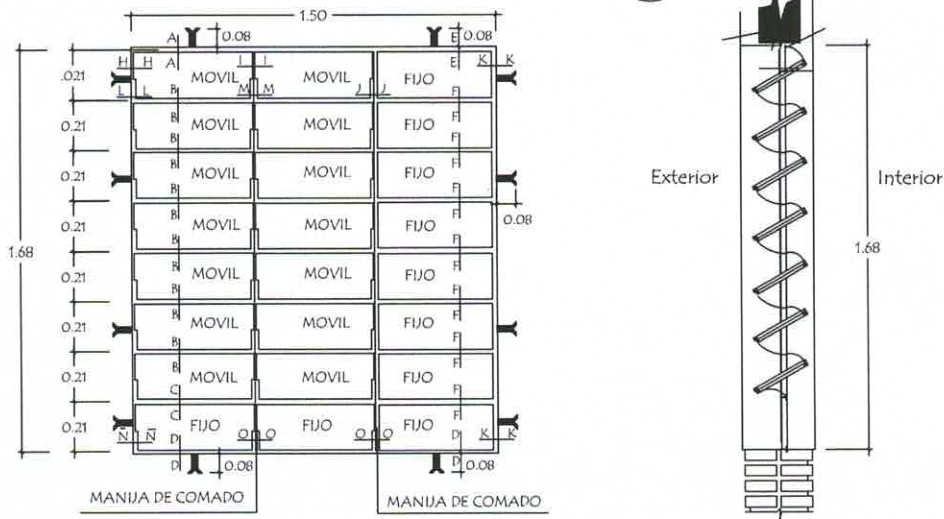

OBSERVACION :
NO DEBE TENER TERMINACIONES EN PUNTAS O CORTANTES

Detalle de corte de Cimentación

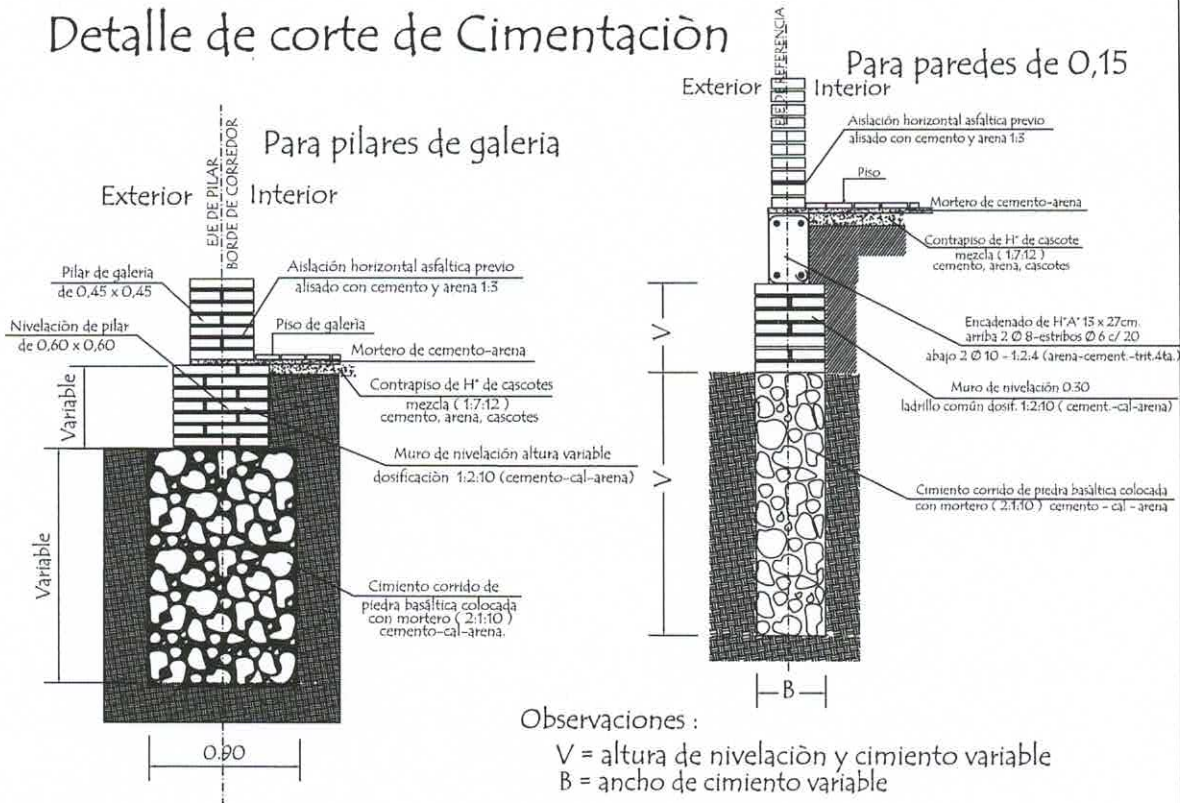

MINISTERIO DE EDUCACION Y CIENCIAS		
DIRECCION DE INFRAESTRUCTURA		
PROYECTO	Cocina - Comedor de 8,60 x 10,90 con techo de tejas	
Detalle de balancin y cimiento		sin escala
		2



Arq. Carmen Caballero
Registro N° 4795
Directora Dpto de Obras
Municipalidad de San Antonio

Carmen Caballero

P 1



Corte Vertical



En todos los lugares donde se utilizaron soldadura y no tuvieron un relleno completo, compactos y prolijos debiendo resultar suave al tacto, deberán de utilizar masilla para chapa para posteriormente realizar una lijada completa y pintar 2 manos con pintura anticorrosiva antes de su colocación y otras 2 con pintura sintética opaca como terminación .-

<p align="center">MINISTERIO DE EDUCACION Y CIENCIAS DIRECCION DE INFRAESTRUCTURA</p>		
PROYECTO	Cocina - Comedor de 8,60 x 10,90 con techo de tejas	3
<p align="center">Detalle de Puerta Metàlica</p> <p align="right">sin escala</p>		



Arq. Carmen Caballero
Registro N° 4795
Directora Dpto de Obras
Municipalidad de San Antonio

Carmen Caballero

Planchuela de Sujeciòn de Ventilador a Tirante de H° A°

Ubicaciòn de ventilador

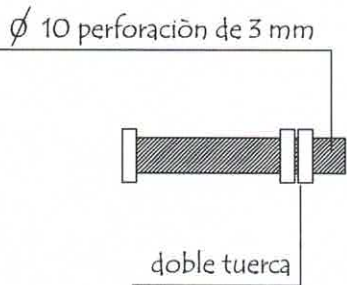
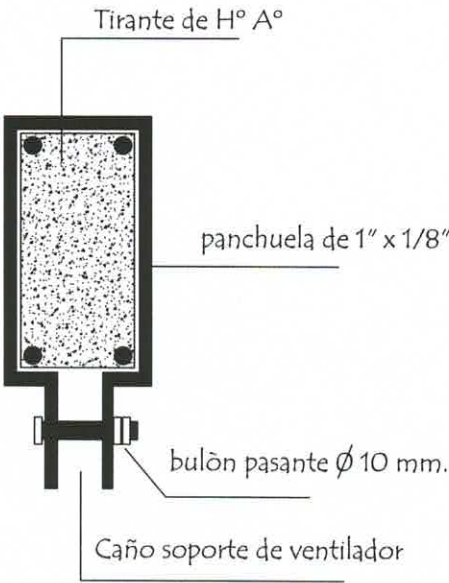
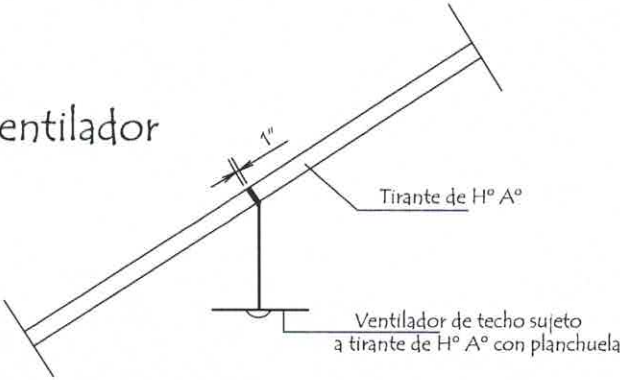

Detalle de bulòn

Detalle de planchuela

MINISTERIO DE EDUCACION Y CIENCIAS		
DIRECCION DE INFRAESTRUCTURA		
PROYECTO	Cocina - Comedor de 8,60 x 10,90 con techo de tejas	4
Detalle de Planchuela para Ventilador sin escala		



Arq. Carmen Caballero
Registro N° 4795
Directora Dpto de Obras
Municipalidad de San Antonio

Carmen Caballero

Detalle de Juntas de Aberturas Metàlicas

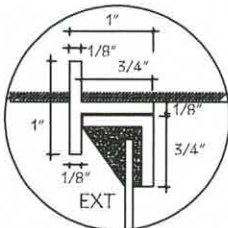

A-A

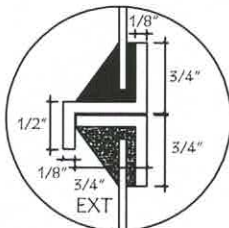

B-B

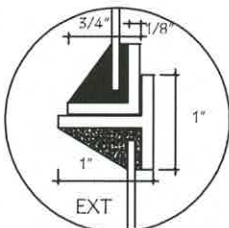

C-C

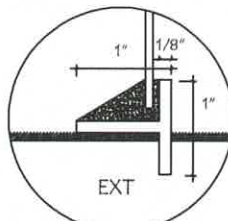

D-D

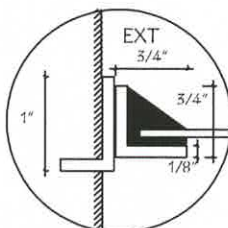

H-H

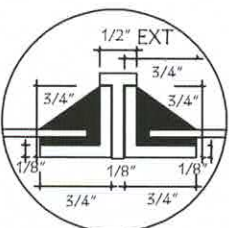

I-I

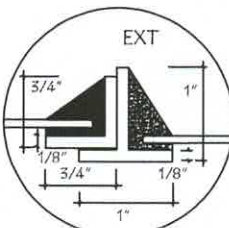

J-J

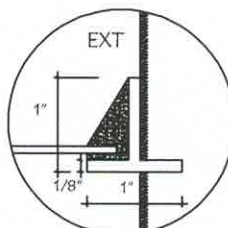

K-K

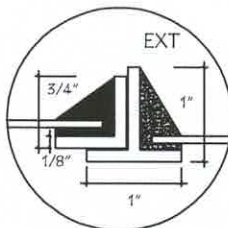

N-N

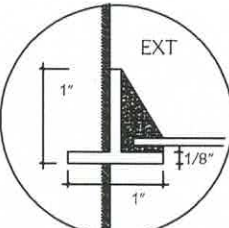

Ñ-Ñ

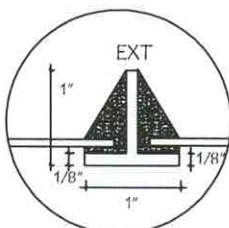

O-O

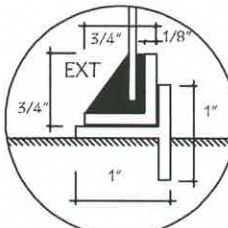

P-P

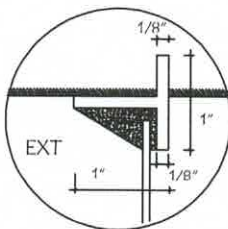

E-E

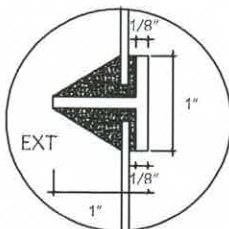

F-F

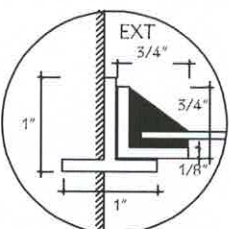

L-L

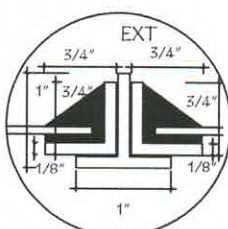

M-M

MINISTERIO DE EDUCACION Y CIENCIAS
DIRECCION DE INFRAESTRUCTURA

PROYECTO Cocina - Comedor de 8,60 x 10,90 con techo de tejas

Detalle de Juntas de balancín

sin escala

5



Arq. Carmen Caballero
Registro N° 4795
Directora Dpto de Obras
Municipalidad de San Antonio

Carmen Caballero