

### PLANTA DE UBICACIÓN

#### REFERENCIAS

1. Depósito de estructura de madero y techo de chapas, existente.
2. Baño Sexado, existente.
3. Bloque de 5 Aulas con techo de tejas y Galería, existente.
4. Cocina-Comedor, existente.

**COORDENADAS**  
 S 25°15'3.57"  
 W 56°30'22.31"

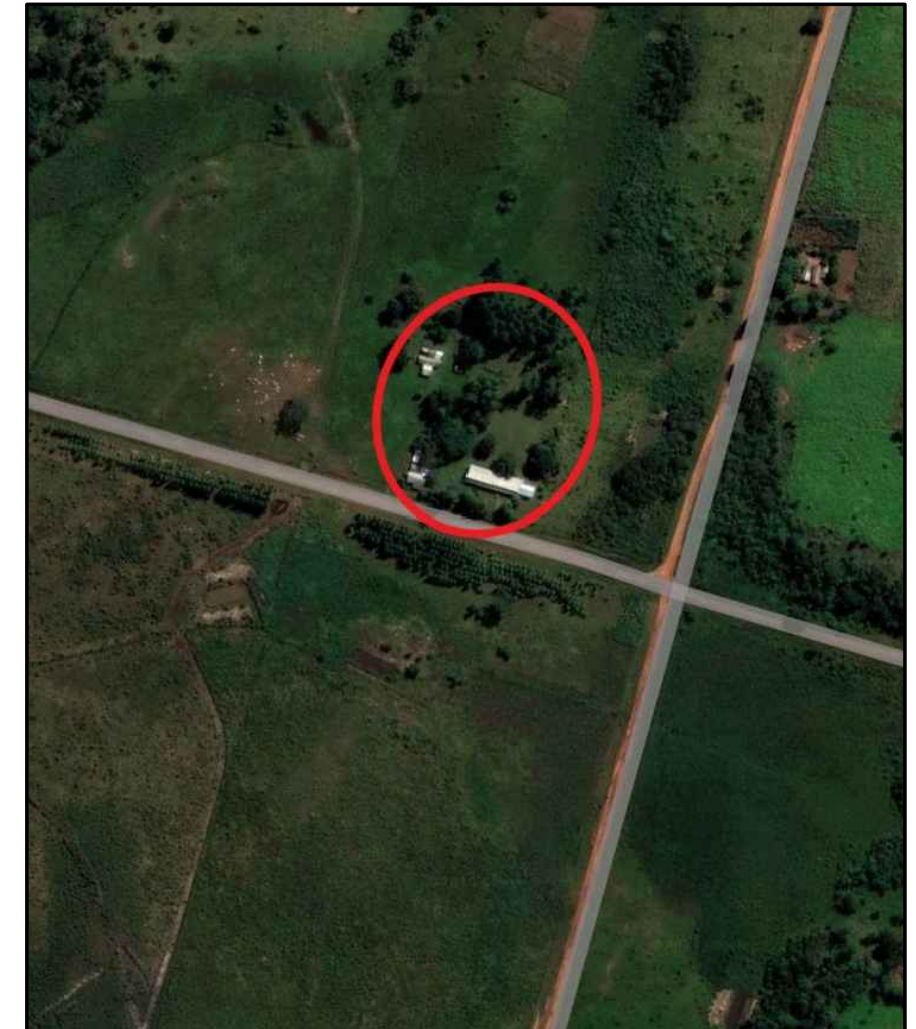

### PLANTA DE LOCALIZACIÓN

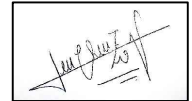
<b>MUNICIPALIDAD DE LA PASTORA</b>	
OBRA: MURALLA PERIMETRAL	
UBICACION: ESC. BÁS. N° 1416 MANUEL RIERA – LOCALIDAD DE SANTA ROSA – CIUDAD DE LA PASTORA – DPTO. CAAGUAZÚ	
LONGITUD A CONSTRUIR: 300,00 ML	REG. M.O.P.C. N°: 3518
PROYECTISTA: Arq. Cristian Cardozo	
 Arq. Cristian Cardozo	