

LAS PENDIENTES DE LAS CAÑERIAS DEBERAN SER del 5 %

PLANTA de DESAGUE CLOACAL

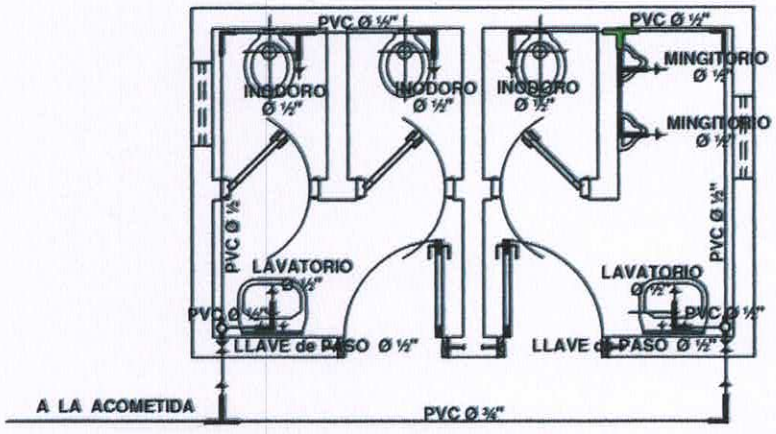

PLANTA de AGUA CORRIENTE

Arq. Marcos A. Velázquez
Reg. Prof. N° 4270 - Telef. 0981961410

Detalle de Ventana Balancin

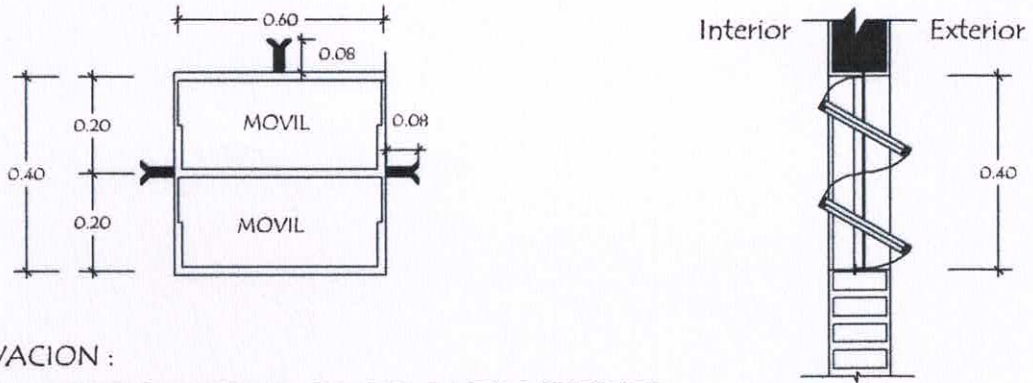

OBSERVACION :

NO DEBE TENER TERMINACIONES EN PUNTAS O CORTANTES

Detalle de Tirante de H° A° de 2" x 5"

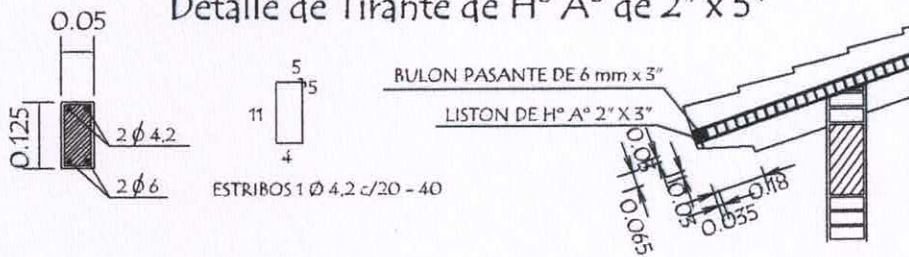

Detalle de Corte de Cimentación

Para paredes de 0,15

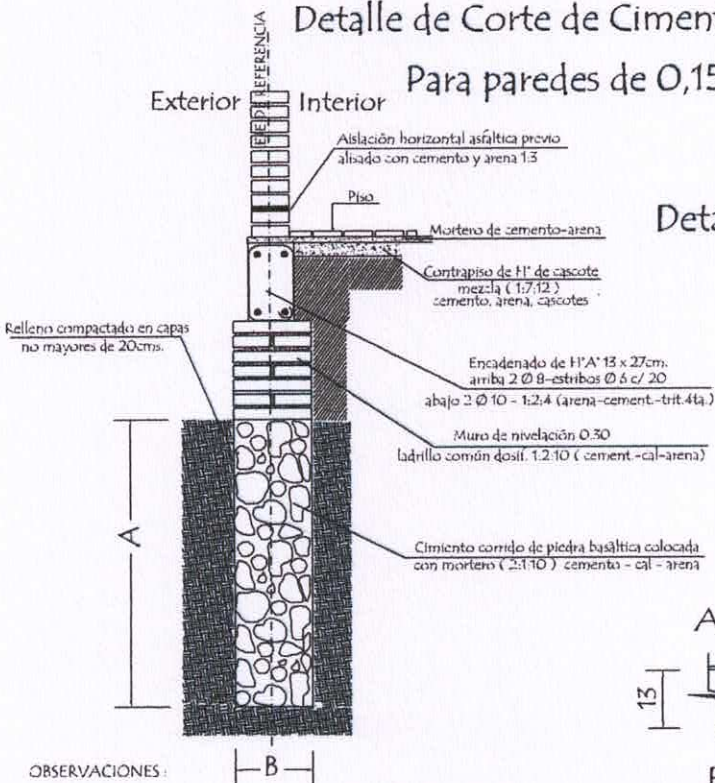

Detalle Encadenado de H° A° de 13 x 27

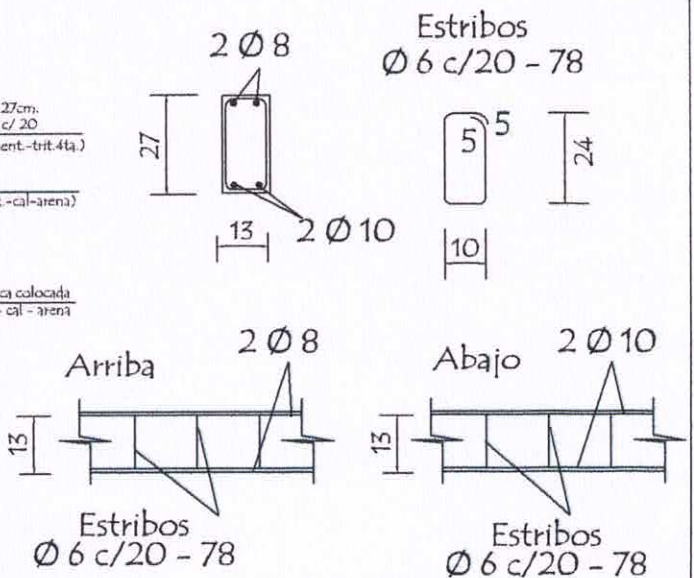

OBSERVACIONES :

- 1.- LA ALTURA DEL MURO DE NIVELACION SERA VARIABLE EN TODOS LOS CASOS DEPENDIENDO DE LA SITUACION DEL TERRENO
- 2.- CIMENTACION: A = 1,00 o 0,50 mts. DEPENDIENDO DE LA UBICACION
B = 0,50 o 0,30 mts. DEPENDIENDO DE LA UBICACION

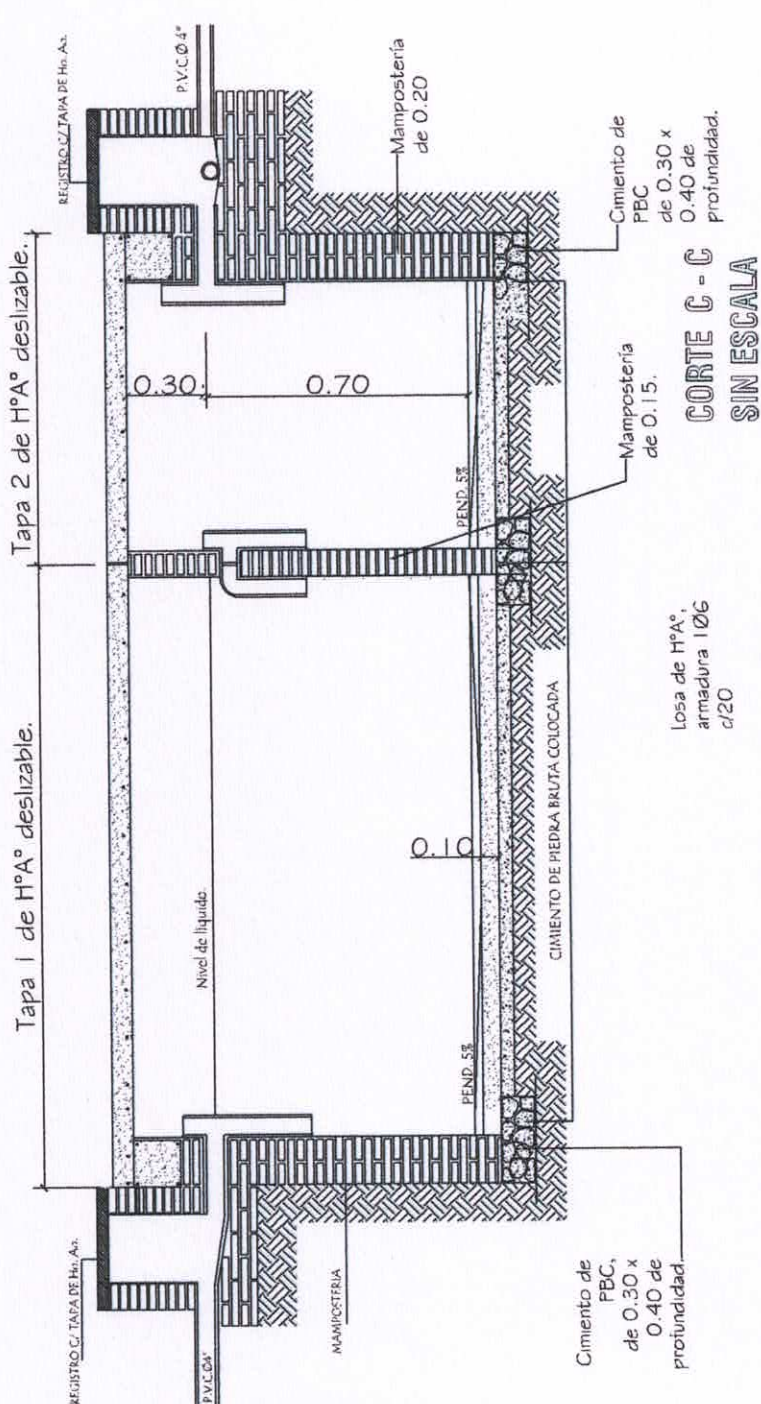

Arq. Marcos A. Velázquez
 Reg. Prof. N° 4270 - Telef. 0981961410

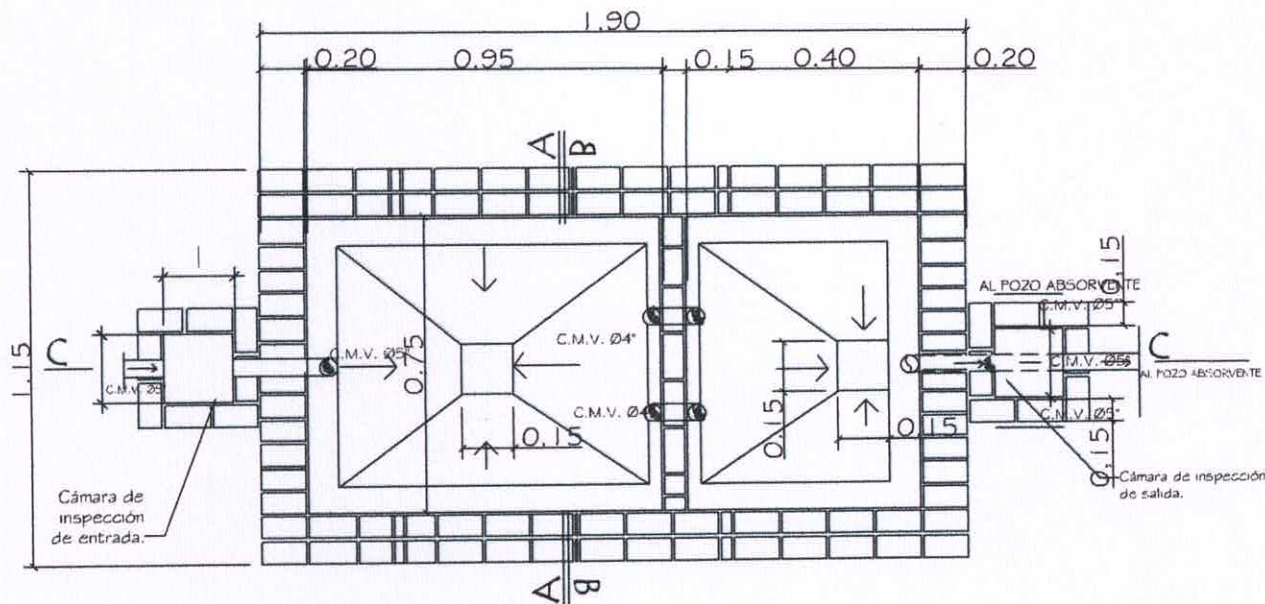

PLANTA CAMARA SEPTICA
Sin escala

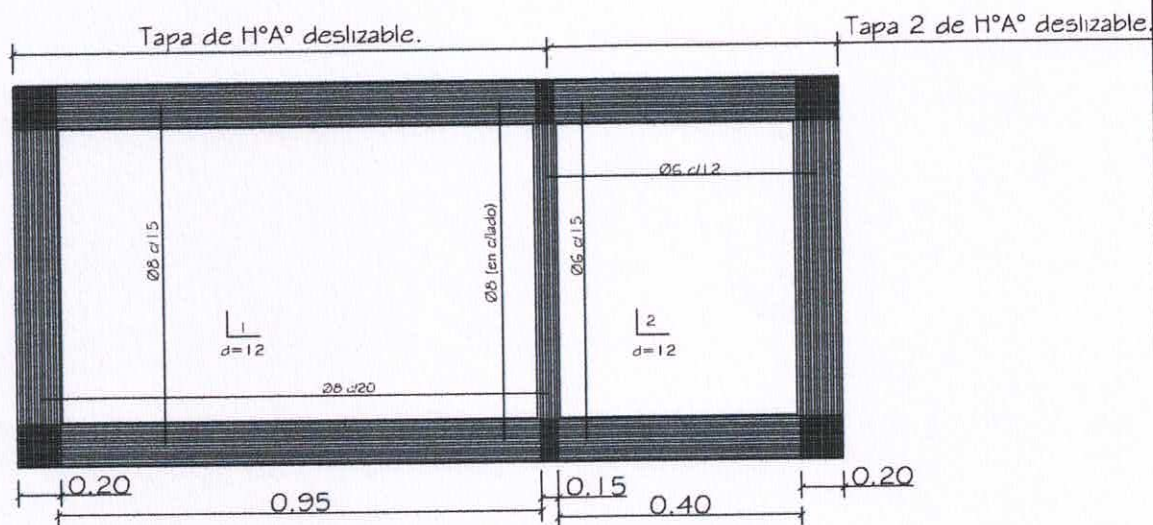

DETALLE DE LOSA TAPA CAMARA SEPTICA
Sin escala

Arq. Marcos A. Velázquez
Reg. Prof N° 4270 - Telef. 0981961410

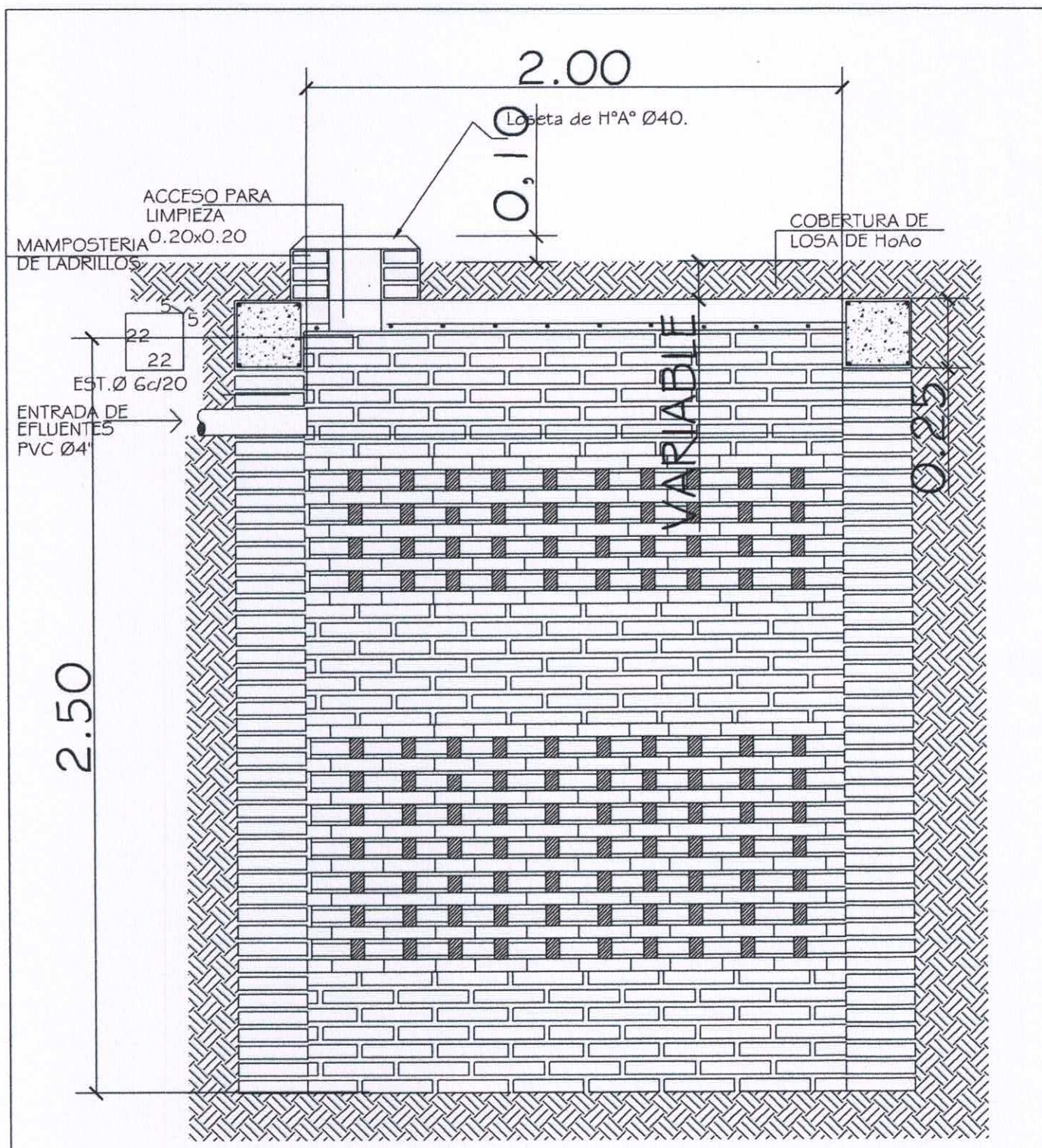

POZO ABSORBENTE

ESC. 1:20

CORTE X-X

ESC. 1:20

Arq. Marcos A. Velázquez

Reg. Prof. N° 4270 - Telef. 0981961410

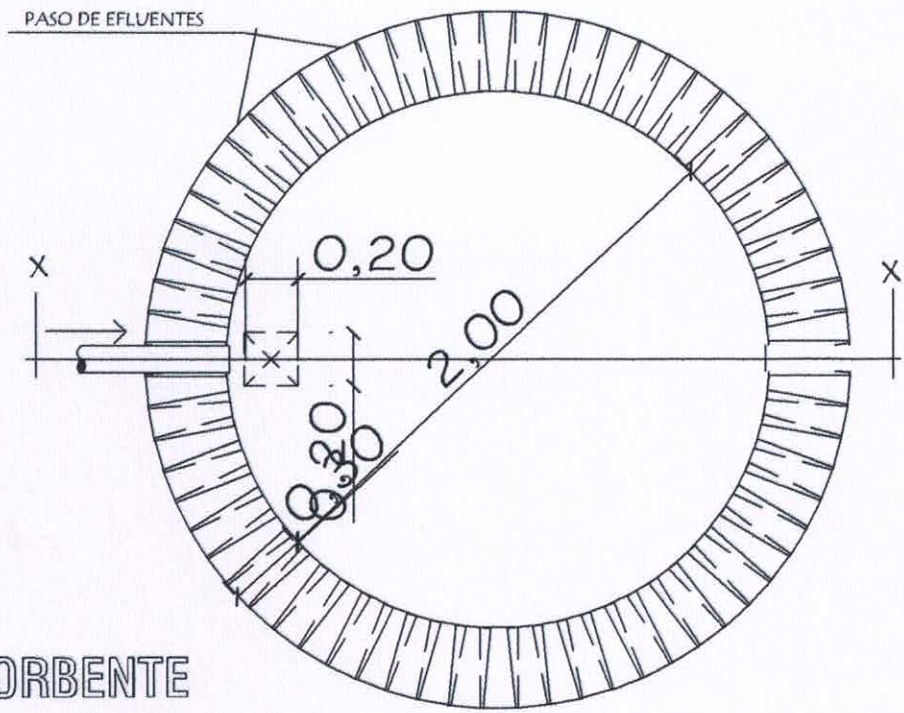

PLANTA
POZO ABSORBENTE

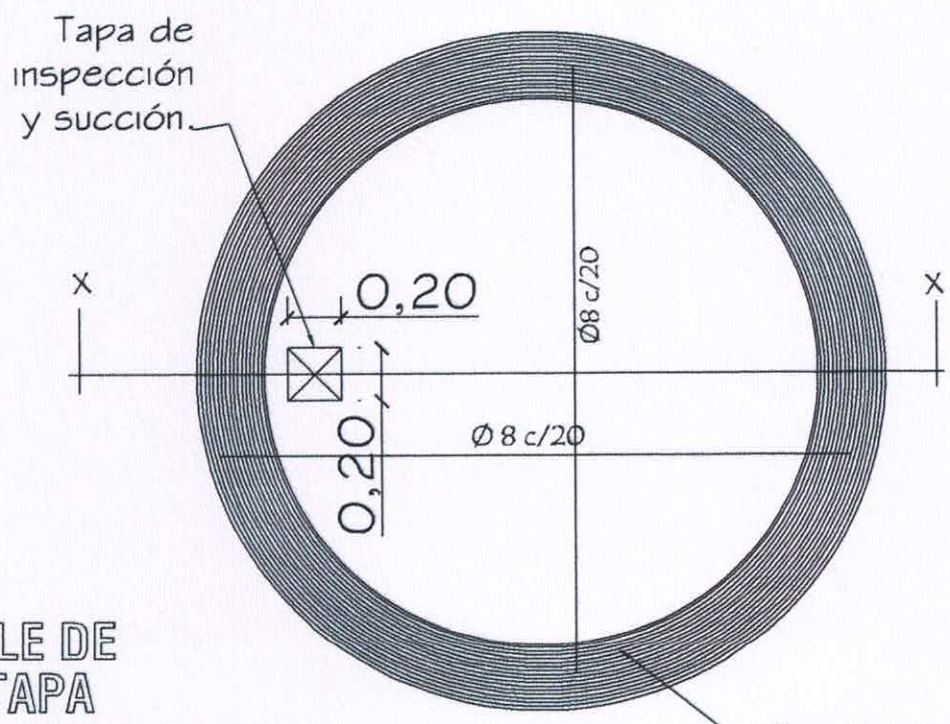

DETALLE DE
LOSA TAPA
POZO ABSORBENTE

Encadenado de
H°A°,
0.25 x 0.25.

Marcos A. Velázquez
Arq. Marcos A. Velázquez
Reg. Prof. N° 4270 - Telef. 0981961410

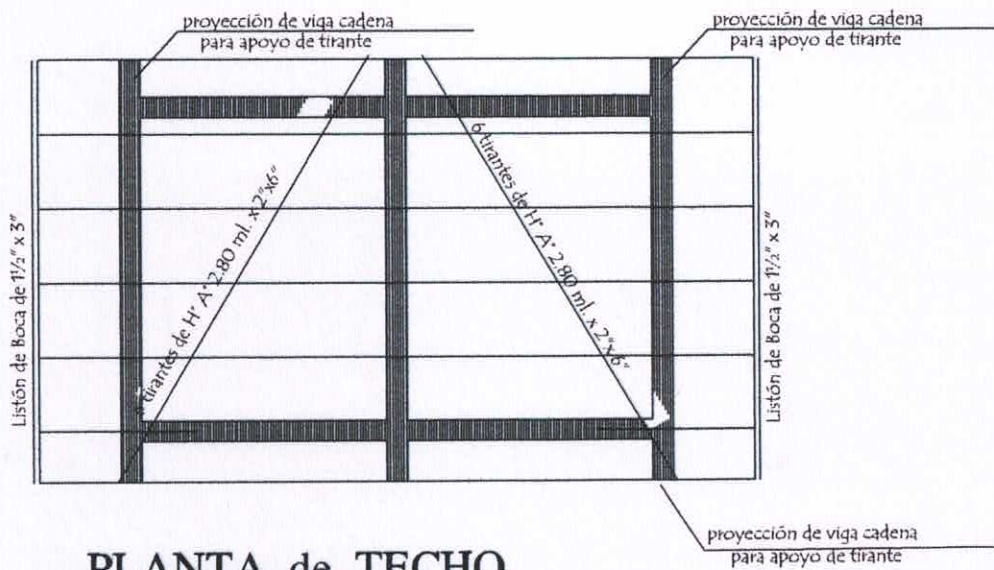

PLANTA de TECHO

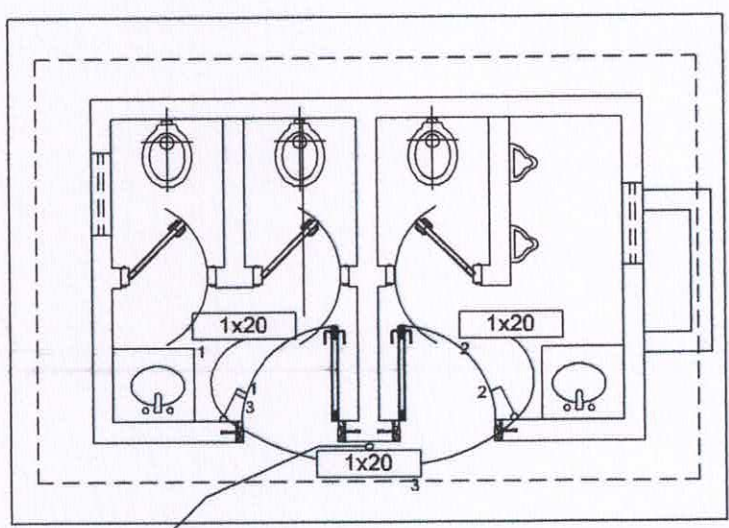

INSTALACIÓN ELÉCTRICA

Arq. Marcos A. Velázquez
Reg. Prof. N° 4270 - Telef. 0981961410

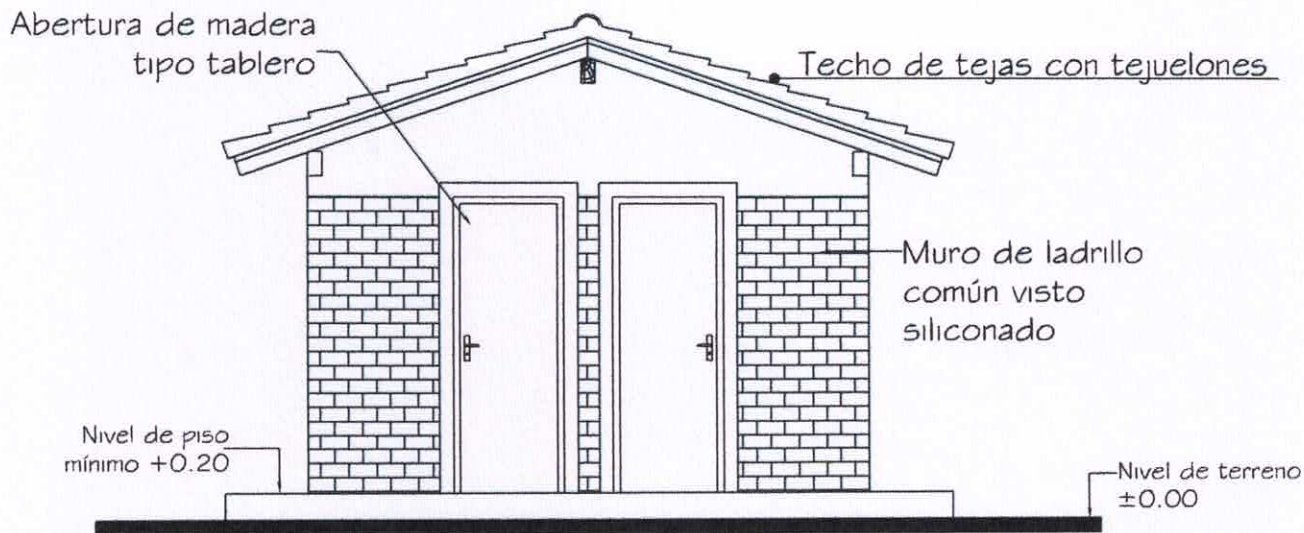



FACHADA FRONTAL

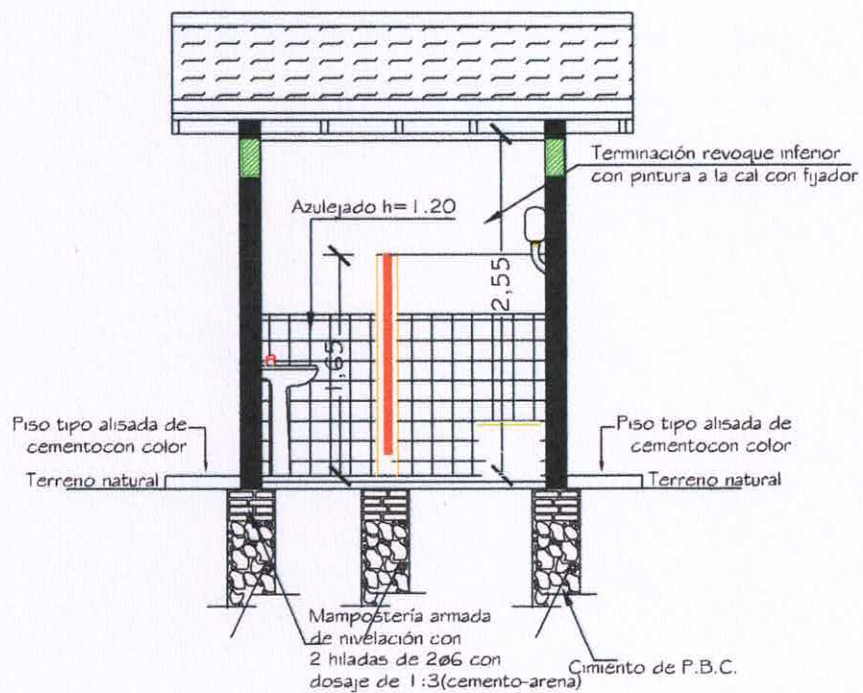
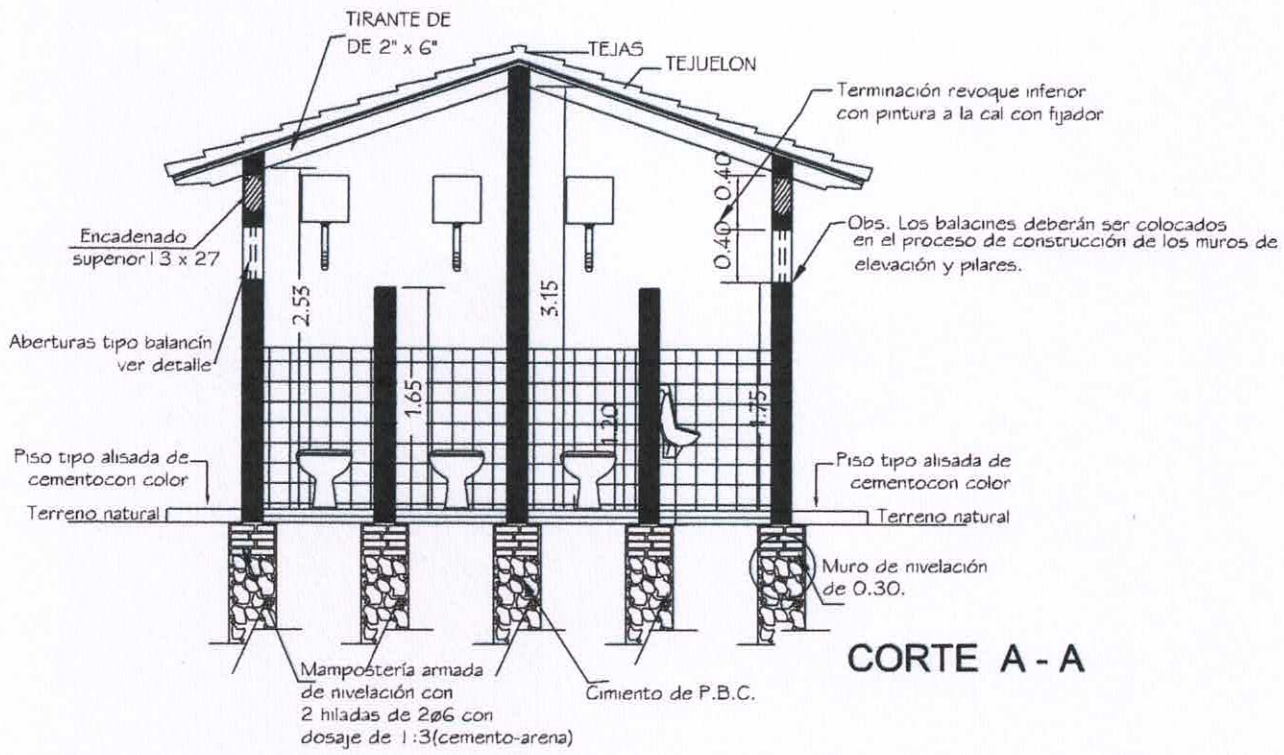

FACHADA LATERAL

Arq. Marcos A. Velázquez
Reg. Prof. N° 4270 - Telef. 0981961410



 **Arq. Marcos A. Velázquez: 2**
Reg. Prof. N° 4270 - Telef. 0981961410

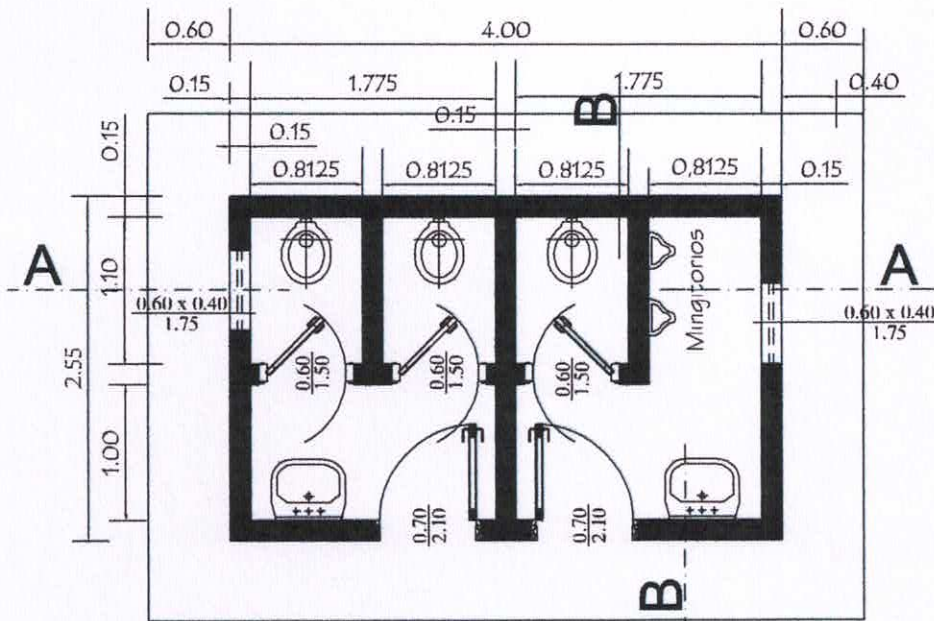

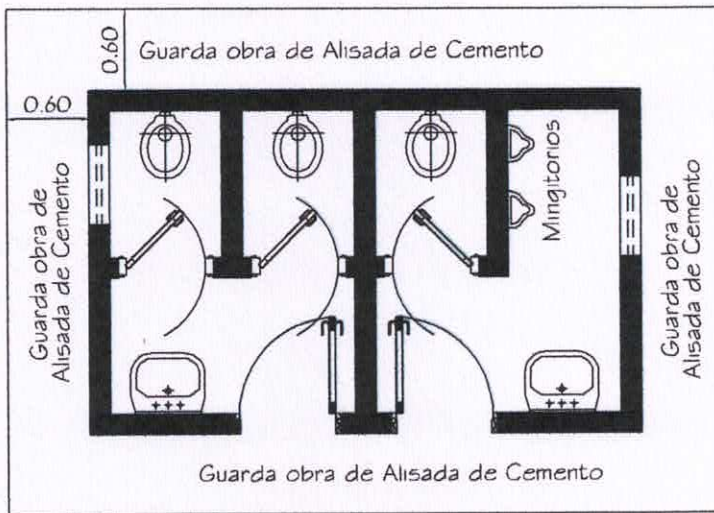

PLANTA CONSTRUCTIVA



PLANTA EQUIPADA

PLANTA de FUNDACIÓN

-  NIVEL de TERRENO ± 0.00
-  NIVEL INFERIOR de FUNDACIÓN en PAREDES EXTERNAS Y CUMBRERA - 1.00
-  NIVEL de TERRENO ± 0.00
-  NIVEL INFERIOR de FUNDACIÓN en PAREDES de los BOXES - 0.50

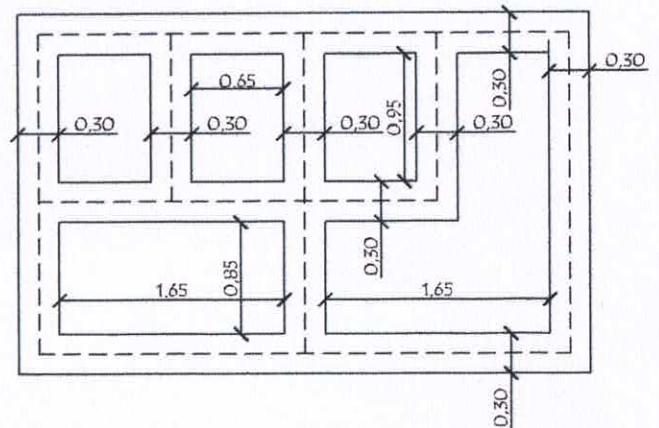

Arq. Marcos A. Velázquez
 Reg. Prof. N° 4270 - Telef. 0981961410