

  
 Daniel Mateo Suednickij S  
 Arquitecto  
 Reg. Prof. N° 2432

**PLANO 01**

VER UBICACIÓN DETALLES EN PLANO 03



Daniel Mateo Sviednickij S  
Arquitecto  
Reg. Prof. N° 2432

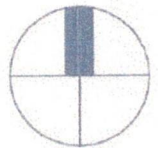

PLANO 02

PERIMETRO PROPIEDAD

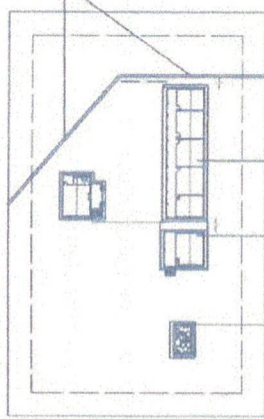

PABELLÓN DE AULA EXISTENTE

01 AULA A CONSTRUIR

BAÑO SEXADO

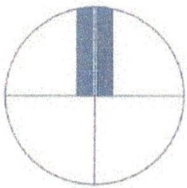

PLANTA ARQUITECTÓNICA - PROYECTADA  
ESCUELA 1503 SAN FRANCISCO DE ASIS  
COMPAÑIA YAGUA CUA  
COORDENADAS UTM: 605024.14 m E / 7047566.43 m S

Daniel Mateo Sviednickij S.  
Arquitecto  
Reg. Prof. N° 2432

**PLANO 03**

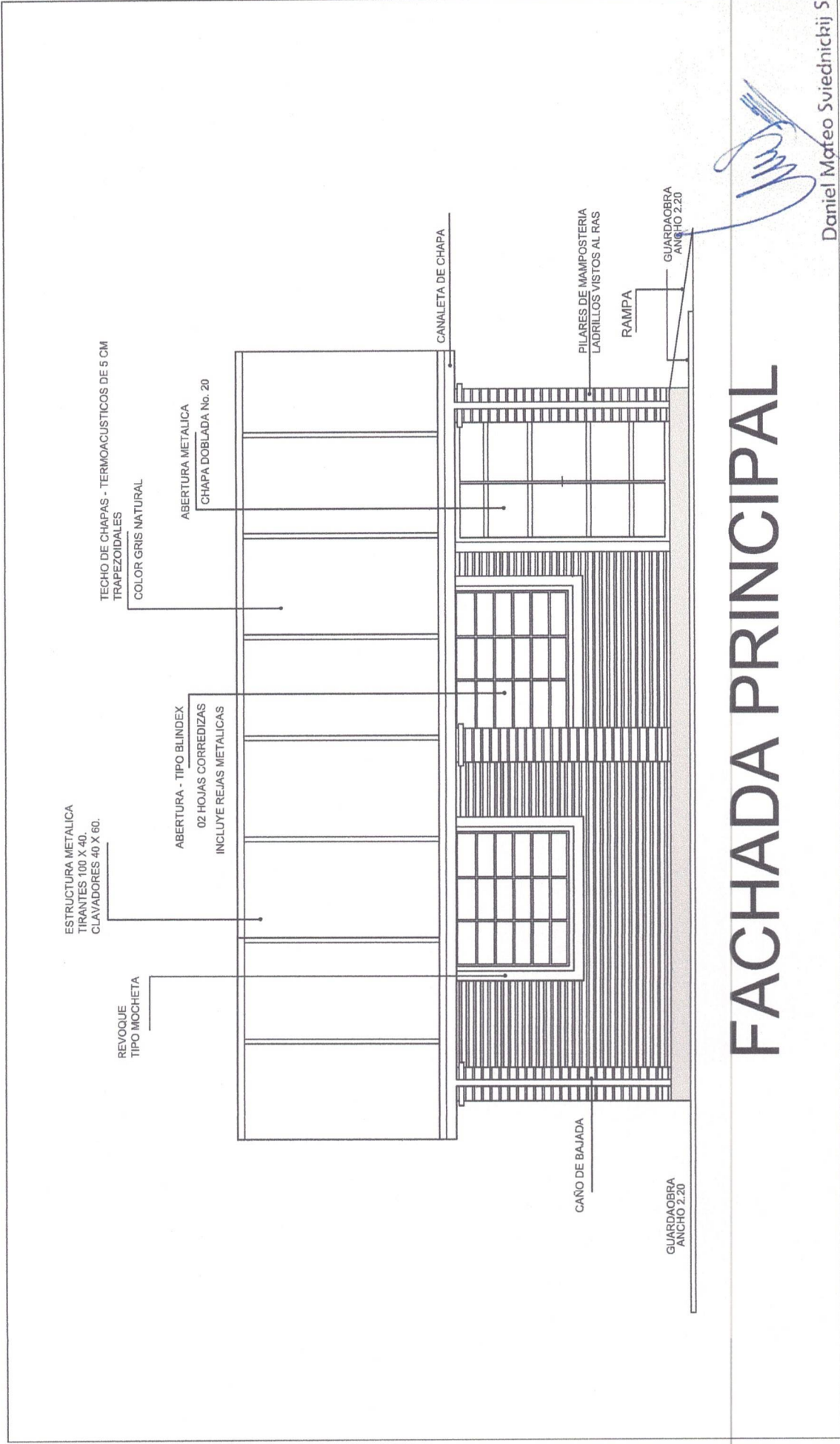

# FACHADA PRINCIPAL

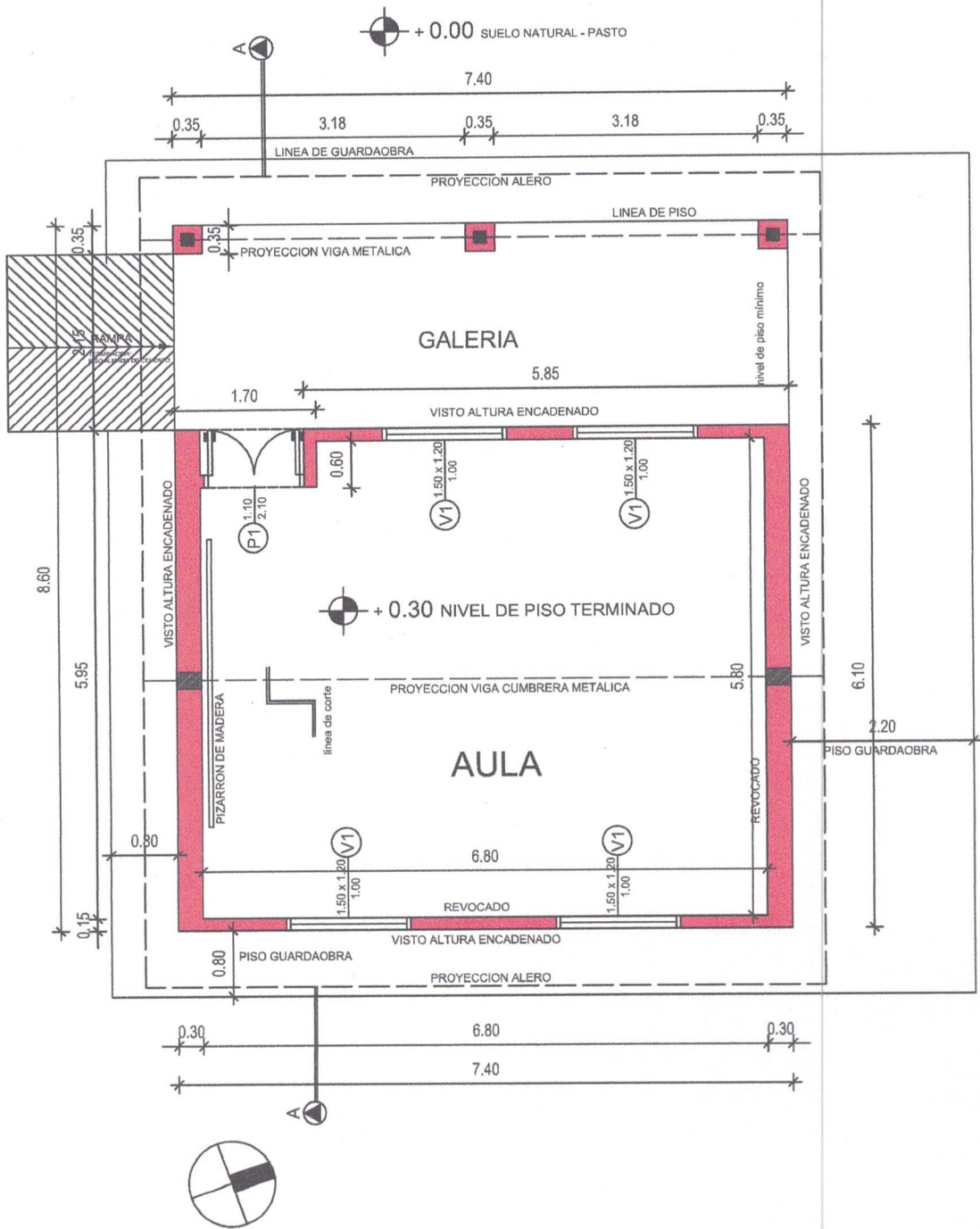

PLANTA ARQUITECTÓNICA - PROYECTADA  
 ESCUELA 1503 SAN FRANCISCO DE ASIS  
 COMPAÑIA YAGUA CUA  
 COORDENADAS UTM: 605024.14 m E / 7047566.43 m S

*Daniel Mateo Sviednicki*  
 Arquitecto  
 Reg. Prof. N° 243



COORDENADAS UTM  
605024.14 m E / 7047566.43 m S  
ESCUELA BASICA 1503  
SAN FRANCISCO DE ASIS  
COMPAÑIA YAGUA CUA  
SAN PEDRO DEL PARANA

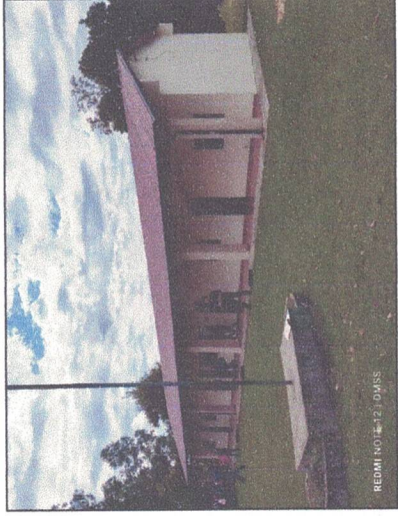
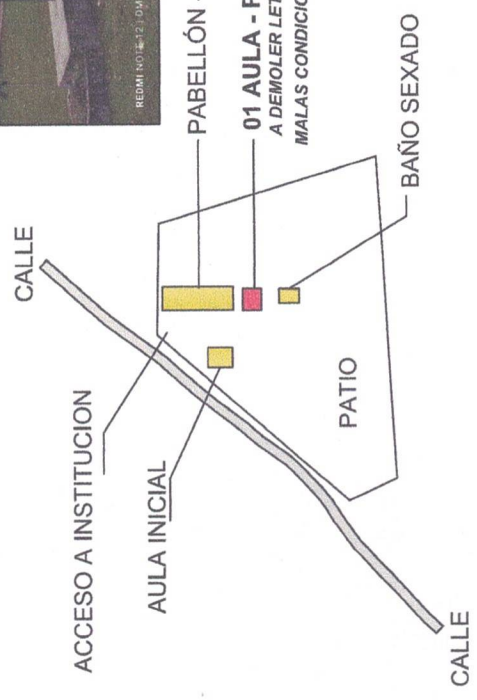

01 AULA - PROYECTADA A CONSTRUIR  
A DEMOLER LETRINA EXISTENTE EN  
MALAS CONDICIONES

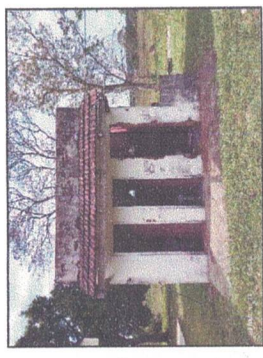

Daniel Mateo Sviednickij S.  
Arquitecto  
Reg. Prof. N° 2432

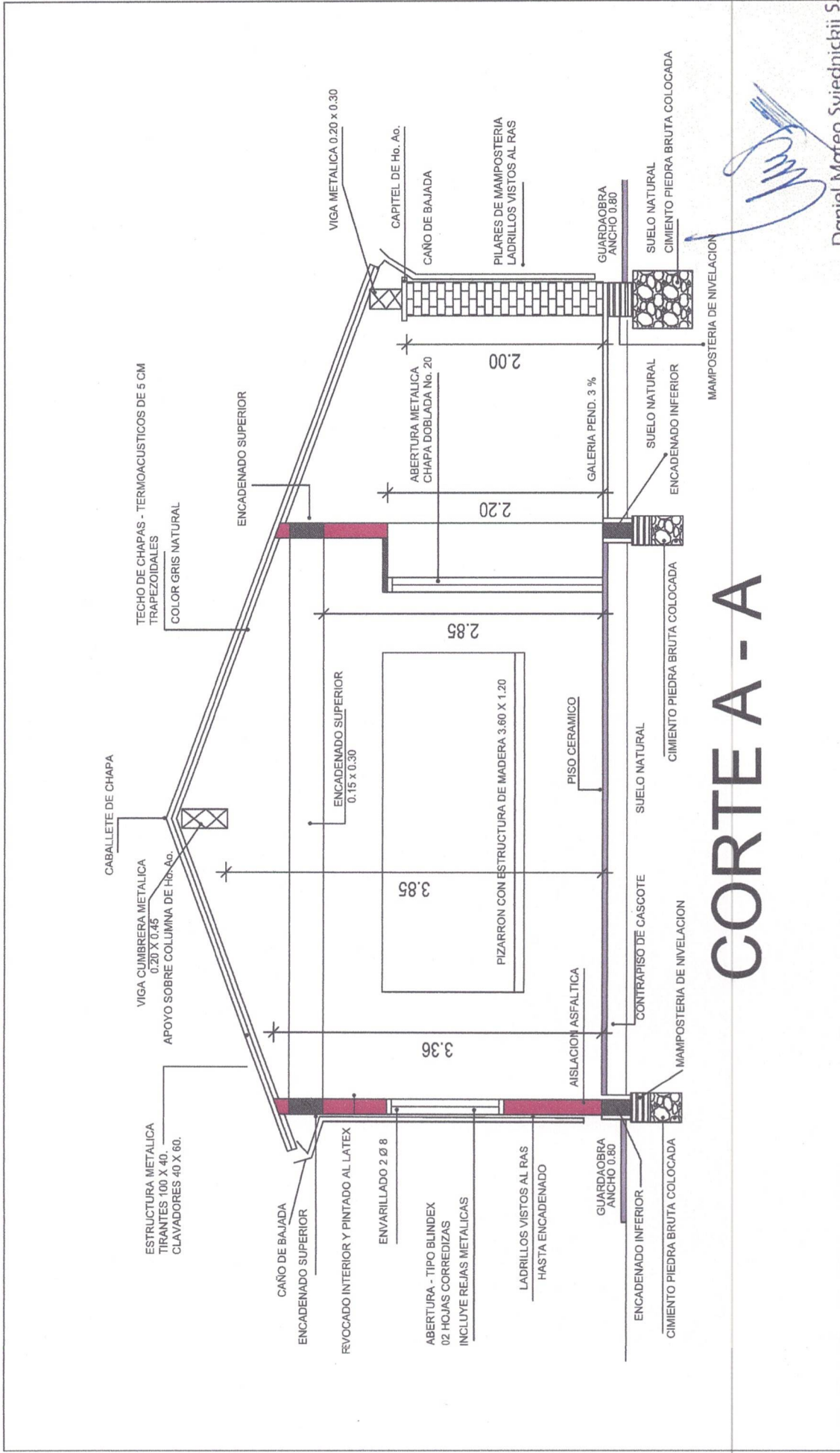

# CORTE A - A

Daniel Mateo Sviednickij S  
 Arquitecto  
 Reg. Prof. N° 2432

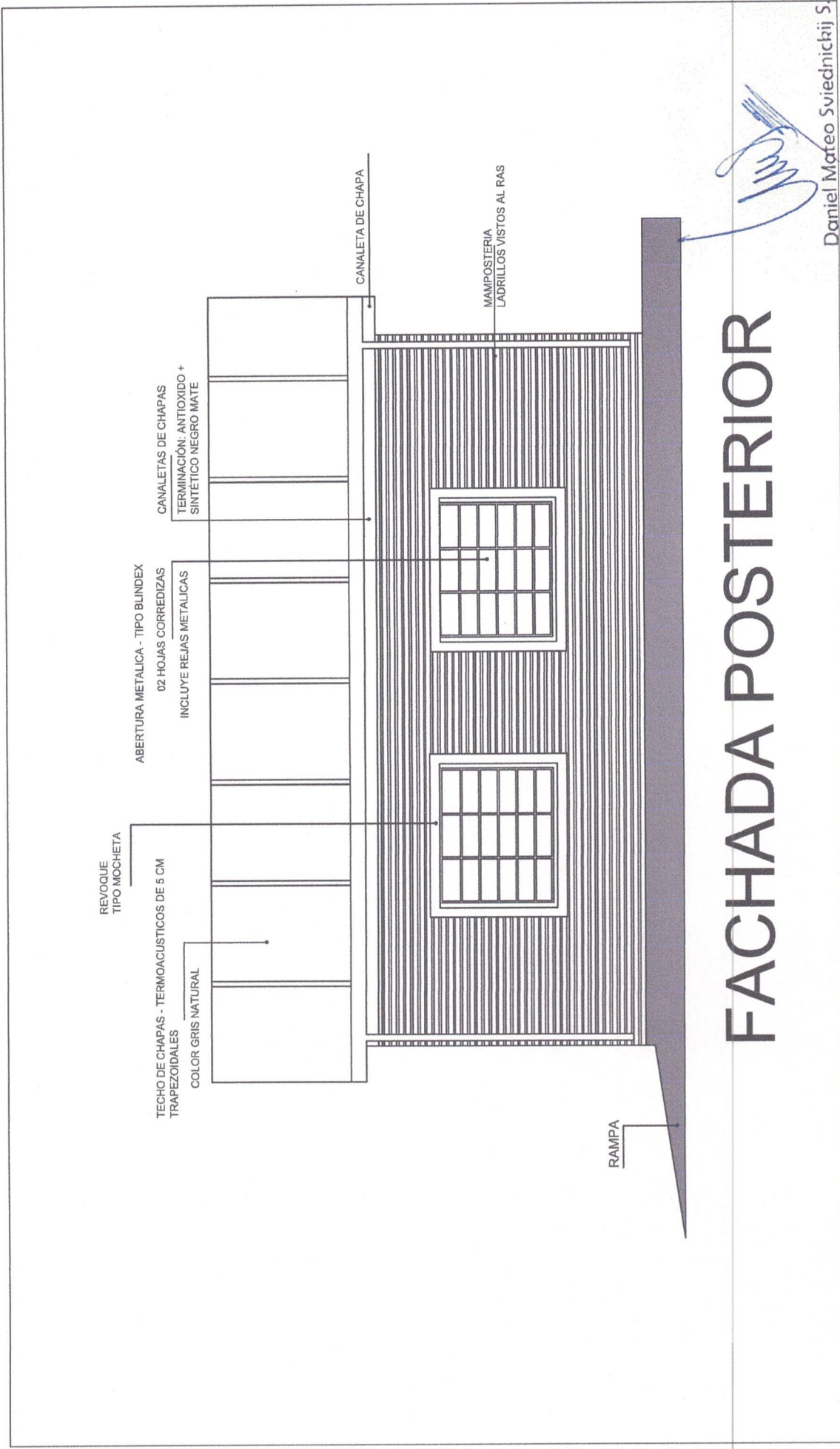

# FACHADA POSTERIOR

Daniel Mateo Sviethickij S.  
 Arquitecto  
 Reg. Prof. N° 2432