



Ruta PY 02

Punto 23, a 9000m  
 Punto 22, a 8900m  
 Punto 21, a 8000m  
 Punto 20, a 7800m  
 Punto 39, a 8040m  
 Punto 38, a 7840m

Punto 19, a 6150m  
 Punto 37, a 4740m  
 Punto 36, a 4620m  
 Punto 35, a 4560m  
 Punto 34, a 4360m  
 Punto 33, a 4055m  
 Punto 32, a 3960m  
 Punto 18, a 4630m  
 Punto 17, a 4600m  
 Punto 16, a 4490m  
 Punto 15, a 4060m

Punto 31, a 2975m  
 Punto 14, a 3300m  
 Punto 13, a 2800m  
 Punto 12, a 2780m  
 Punto 30, a 2440m  
 Punto 29, a 2300m  
 Punto 28, a 2230m  
 Punto 27, a 2205m  
 Punto 11, a 2450m  
 Punto 10, a 2300m  
 Punto 8, a 2230m

Punto 26, a 1595m  
 Punto 25, a 1350m  
 Punto 24, a 1070m  
 Punto 7, a 1375m  
 Punto 6, a 1285m  
 Punto 5, a 1195m  
 Punto 4, a 1100m  
 Punto 3, a 1000m

Doble AVDA, 109m del punto de referencia  
 Rotonda, Punto de partida  
 20° 6' 11,87" S  
 55° 2' 15,34" O



Casco Urbano

Esc. 1/25.000

Referencias de puntos de los baches a partir de la rotonda

*[Signature]*  
 Daniel Alejandro  
 Alcaraz  
 MUPC Nro. 3376

<b>MUNICIPALIDAD DE IRUÑA</b>	
PROYECTO Y FISCALIZACIÓN	
PLANO	OBRA
ANO	"Reparación de Baches del camino Iruña a Ruta PY 06"
2024	

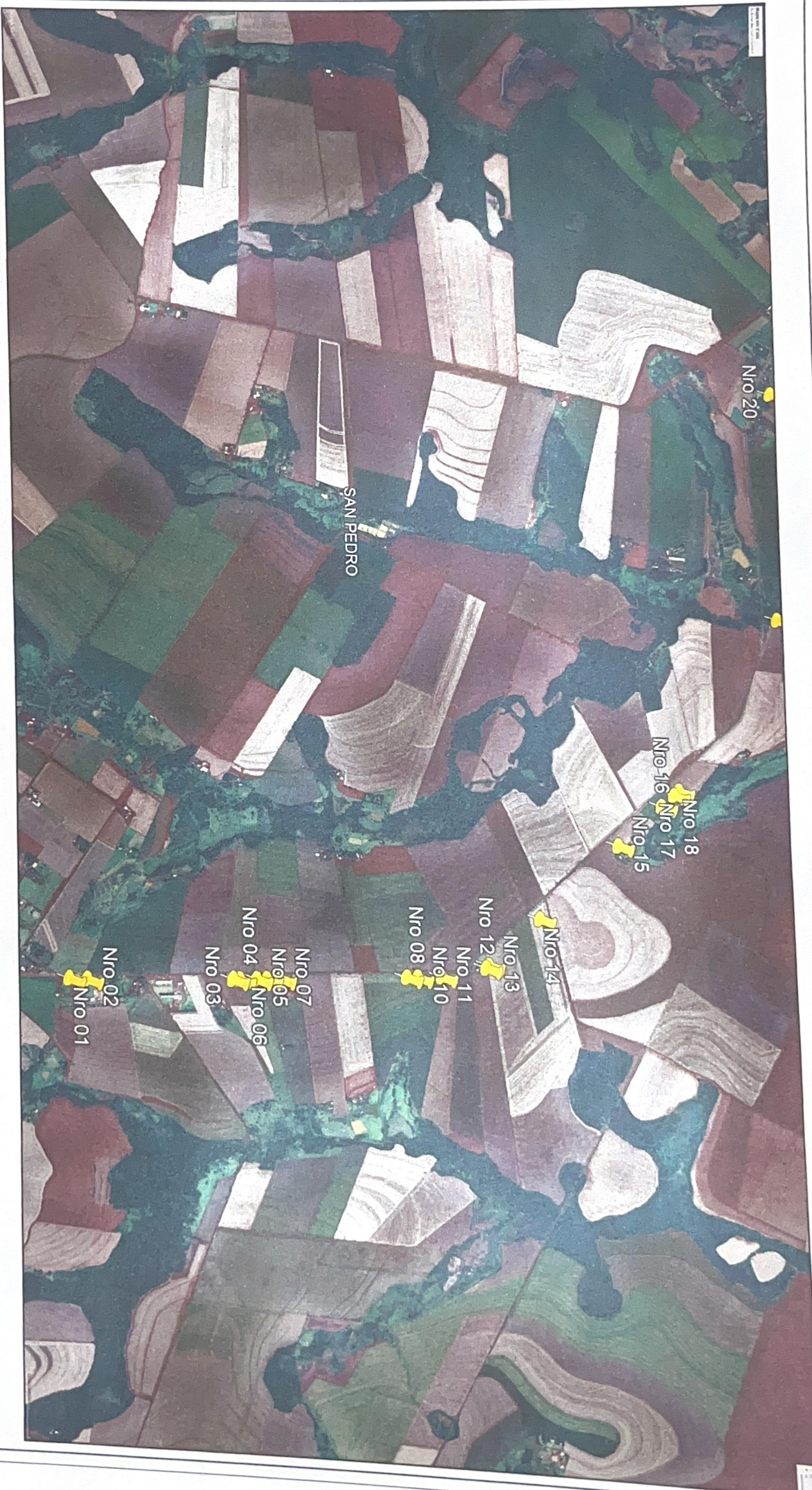

Nro 20

SAN PEDRO

Nro 18  
Nro 17  
Nro 16  
Nro 15

Nro 14  
Nro 13  
Nro 12  
Nro 11  
Nro 10  
Nro 08

Nro 07  
Nro 05  
Nro 06  
Nro 04  
Nro 03

Nro 02  
Nro 01

**MUNICIPALIDAD DE IRUÑA**

PROYECTO Y FISCALIZACIÓN

PLANO	OBRA
AÑO 2024	"Reparación de Baches del camino Iruña a Ruta PY 06"

Sentido Iruña a ruta PY 06  
Referencias de puntos de los baches a partir de la rotonda

Daniela Schtalenberg  
Arquitecta  
M.C.P. Nro 2271

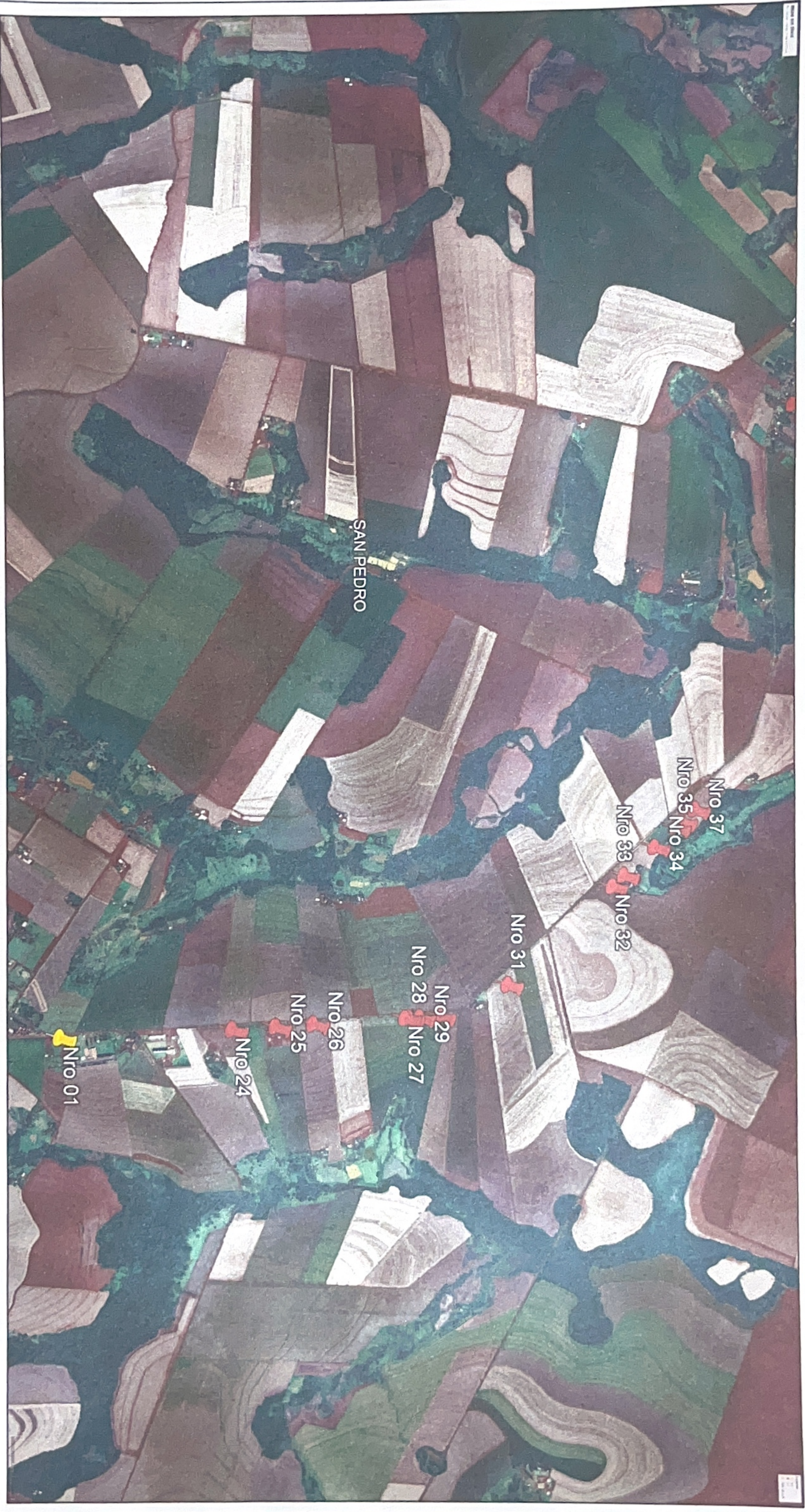

Sentido Ruta PY 06 a Iruña  
 Centro  
 Referencias de puntos de  
 los baches a partir de la  
 rotonda

<b>MUNICIPALIDAD DE IRUÑA</b>	
<b>PROYECTO Y FISCALIZACIÓN</b>	
PLANO	OBRA
AÑO 2024	"Reparación de Baches del camino Iruña a Ruta PY 06"

  
 Tatiana Schalenberger  
 Arquitecta  
 MOPC Nro 3376