

REFERENCIAS

- 1- PABELLON 1
- 2- AULA
- 3- AULA 2
- AULA TIPO MEC A SER CONSTRUIDA

Romney González
M.SC.Ing. Civil Romny González
Reg. MOPC 2450

MUNICIPALIDAD DE MALLORQUIN

SECRETARIA DE OBRAS.

DIVISION: PROYECTO Y FISCALIZACION

ESCALA:

PLANO:
CONSTRUCCION DE 1 AULA
CENTRO DE EDUCACION PARA JOVENES Y ADULTOS
N°10-121

AÑO 2024

PLANO N.
01



PLANTA DE UBICACION

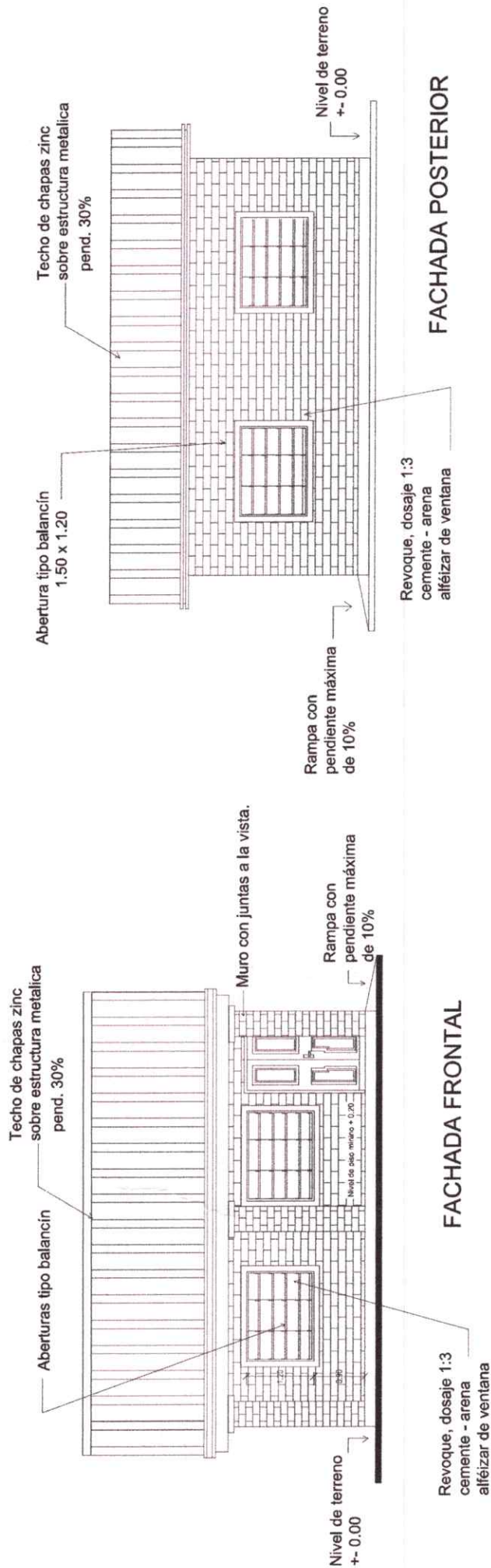

MUNICIPALIDAD DE MALLORQUIN

		PLANO N. 01
SECRETARIA DE OBRAS.		
DIVISION: PROYECTO Y FISCALIZACION		
ESCALA:		
PLANO: CONSTRUCCION DE 1 AULA CENTRO DE EDUCACION PARA JOVENES Y ADULTOS Nº 10-121		
AÑO: 2024		

M.Sc. Ing. Civil Rommy González
Reg. MOPC 2450

VIGA EN CORREDOR

2Ø10-780

2Ø8-150

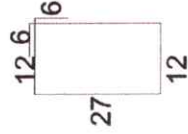
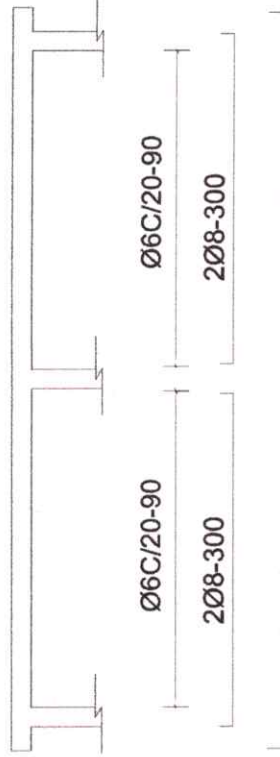

VIGAS DE FUNDACION (15x30)

2Ø8-780

4Ø10

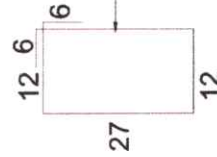
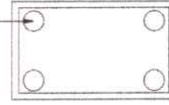

ENCADENADO (12x20)

4Ø8

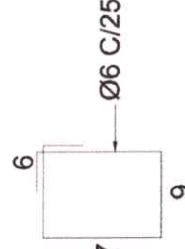
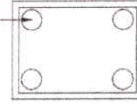

MUNICIPALIDAD DE MALLORQUIN

SECRETARIA DE OBRAS.

DIVISION: PROYECTO Y FISCALIZACION

ESCALA:

PLANO:
CONSTRUCCION DE 1 AULA
CENTRO DE EDUCACION PARA JOVENES Y ADULTOS
N° 10-121

PLANO N.
01

Ing. Civil Ronny González
Reg. MOPC 7450



SECRETARIA DE OBRAS.

DIVISIÓN: PROYECTO Y FISCALIZACIÓN

ESCALA:

ESCALA:	PLANO:
AÑO:2024	CONSTRUCCION DE 1 AULA CENTRO DE EDUCACION PARA JOVENES Y ADULTOS N° 10-121

PLANO N.
01

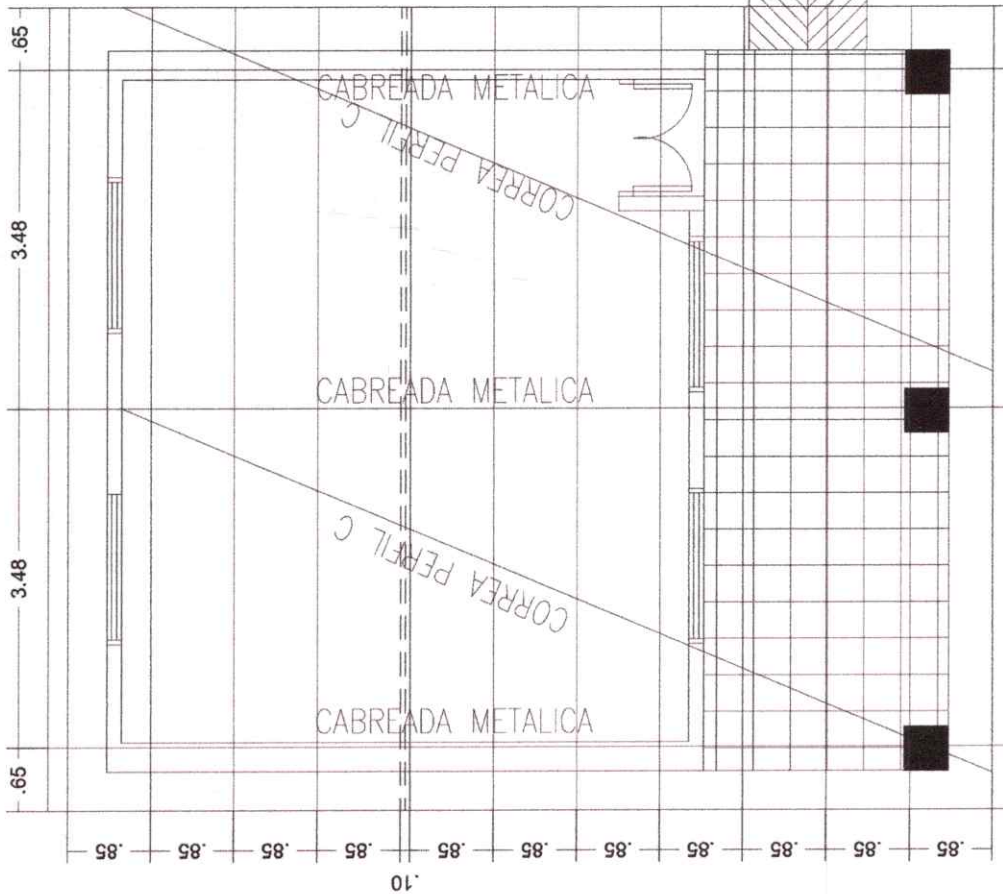

PLANTA DE TECHO

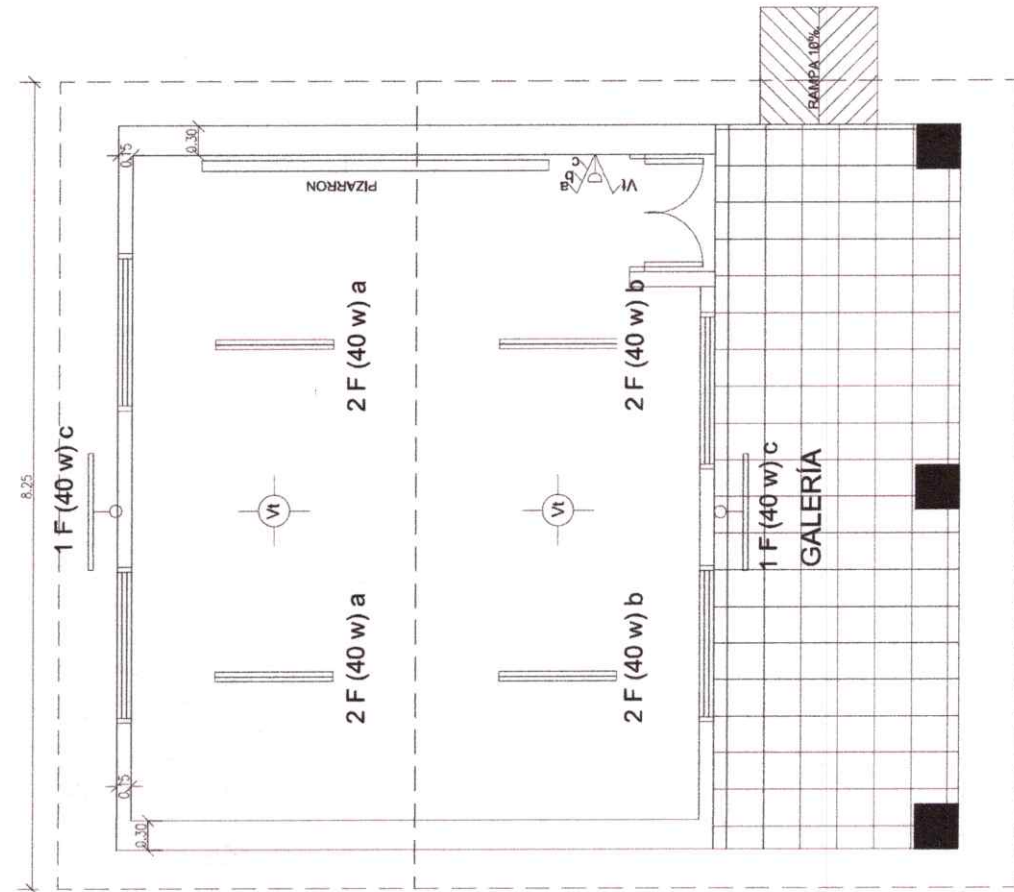

PLANTA DE INST. ELÉCTRICA

MUNICIPALIDAD DE MALLORQUIN

SECRETARIA DE OBRAS.

DIVISIÓN: PROYECTO Y FISCALIZACIÓN

ESCALA:

PLANO:
CONSTRUCCION DE 1 AULA
CENTRO DE EDUCACION PARA JOVENES Y ADULTOS
N° 10-121

AÑO: 2024

PLANO N.
01



Ing. Civil Ronny González
Reg. MOPC 2450