

CALLE PROYECTADA

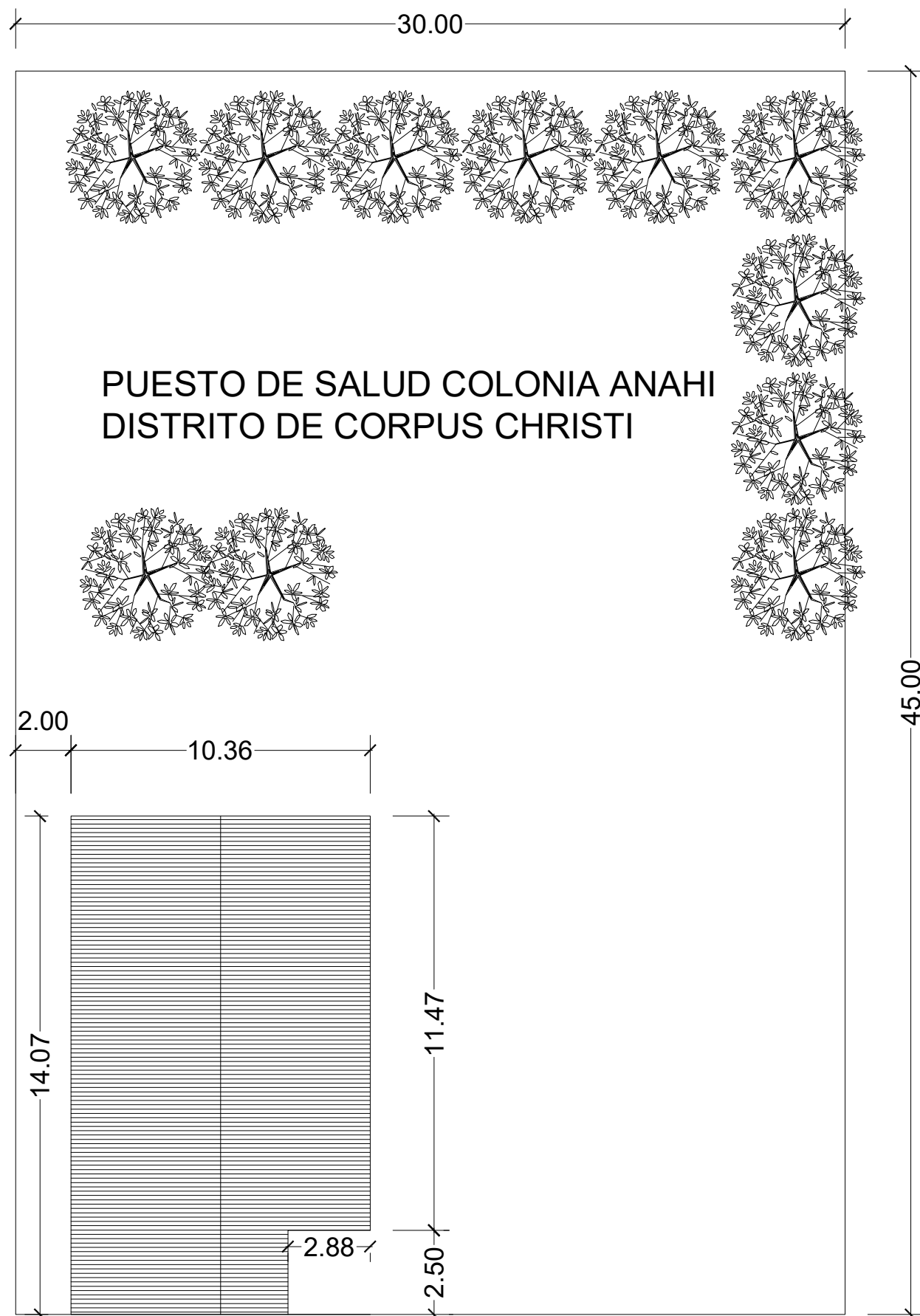

CALLE PROYECTADA

PLANTA DE UBICACION

ESC.:

1:500

PROYECTO : MEJORAMIENTO Y AMPLIACION DE
USF COLONIA ANAHI (CRUCE GUARANI)

COORDENADAS -24.1555 S -54.5233 O

DISTRITO DE CORPUS CHRISTI

GOBIERNO DEPARTAMENTAL DE ACNINDEYU

 GOBIERNO DEL PARAGUAY

PROYECTO _____ AREA A CONSTRUIR 139.00 M2

TECNO AMBIENTE & ASOCIADOS S.A.
RUC: 80093408-3
CMEL OVIEDO - PY



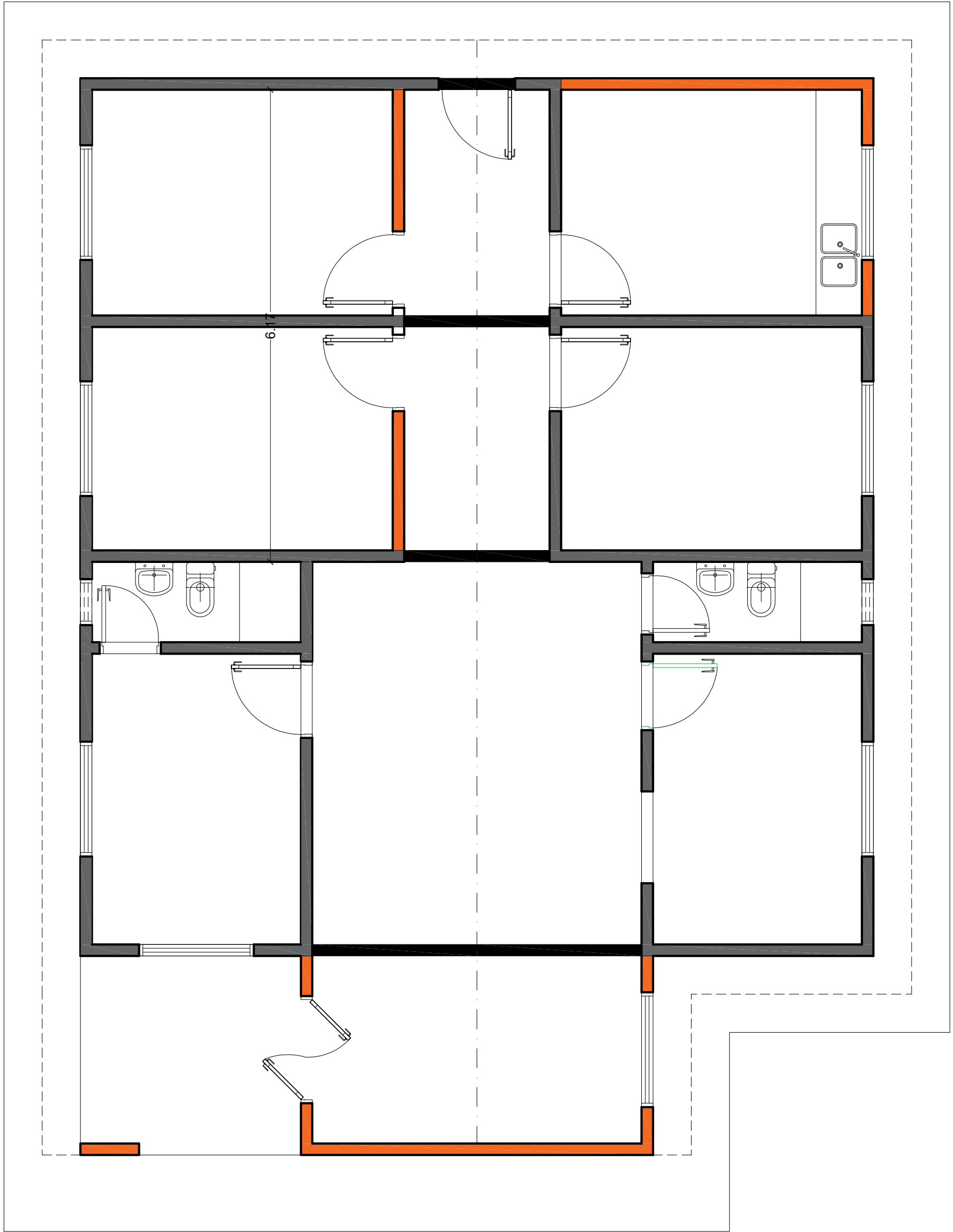

PLANTA ARQUITECTONICA

ESC.:

1:100

TECNO AMBIENTE & ASOCIADOS S.A.
RUC: 80093408-3
CMEL OVIEDO - PY.

PROYECTO : MEJORAMIENTO Y AMPLIACION
USF COLONIA ANAHI (CRUCE GUARANI)
COORDENADAS -24.1555 S -54.5233 O
DISTRITO DE CORPUS CHRISTI
GOBIERNO DEPARTAMENTAL DE ACNINDEYU

 GOBIERNO DEL PARAGUAY

PROYECTO AREA A CONSTRUIR 139.00 M2



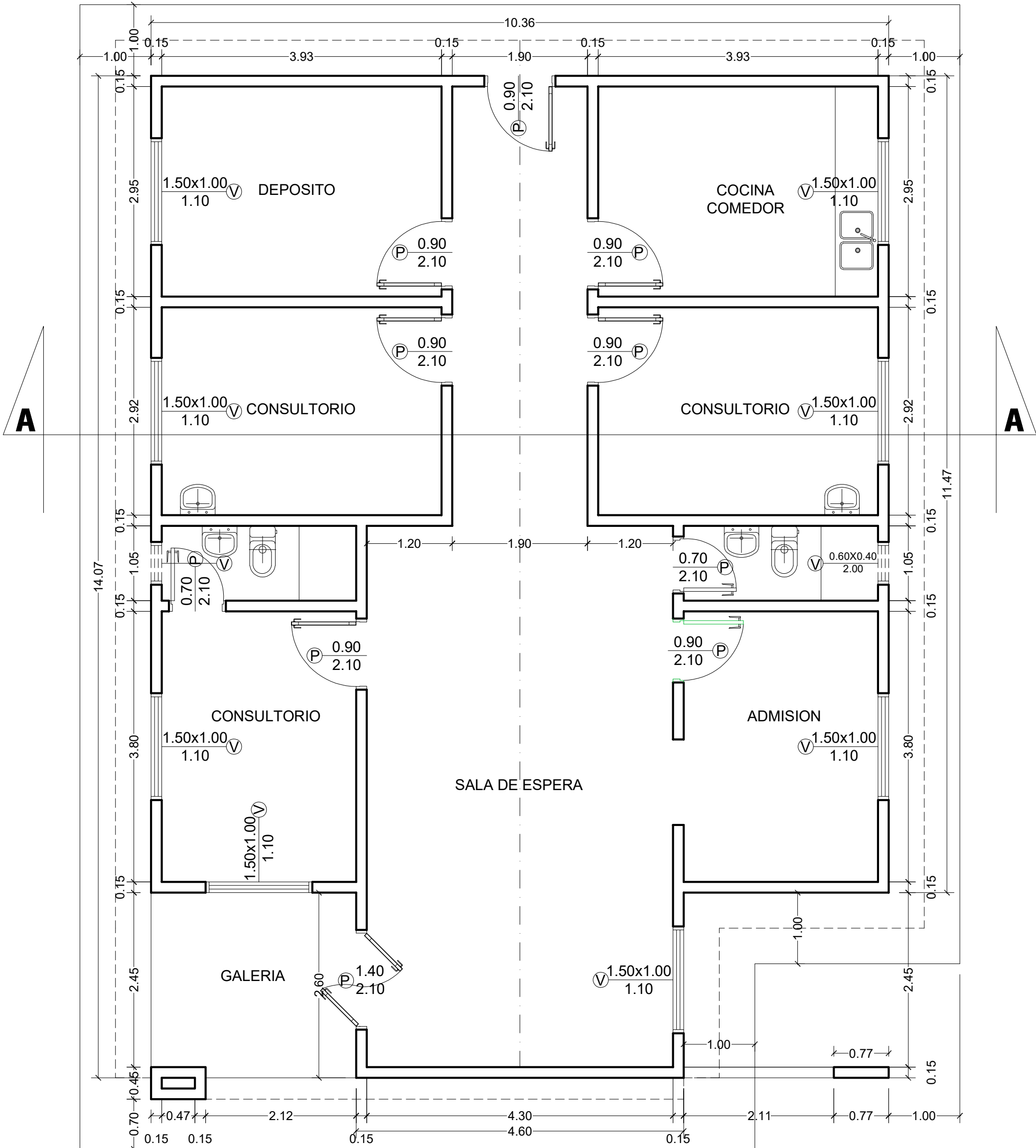

PLANTA ARQUITECTONICA

ESC.:

1:100

PROYECTO : MEJORAMIENTO Y AMPLIACION
USF COLONIA ANAHI (CRUCE GUARANI)
COORDENADAS -24.1555 S -54.5233 O
DISTRITO DE CORPUS CHRISTI
GOBIERNO DEPARTAMENTAL DE ACNINDEYU

TECNO AMBIENTE & ASOCIADOS S.A.
RUC: 80093408-3
C/MEL. OVIEDO - PY

 GOBIERNO DEL PARAGUAY

PROYECTO _____ AREA A CONSTRUIR 139.00 M2



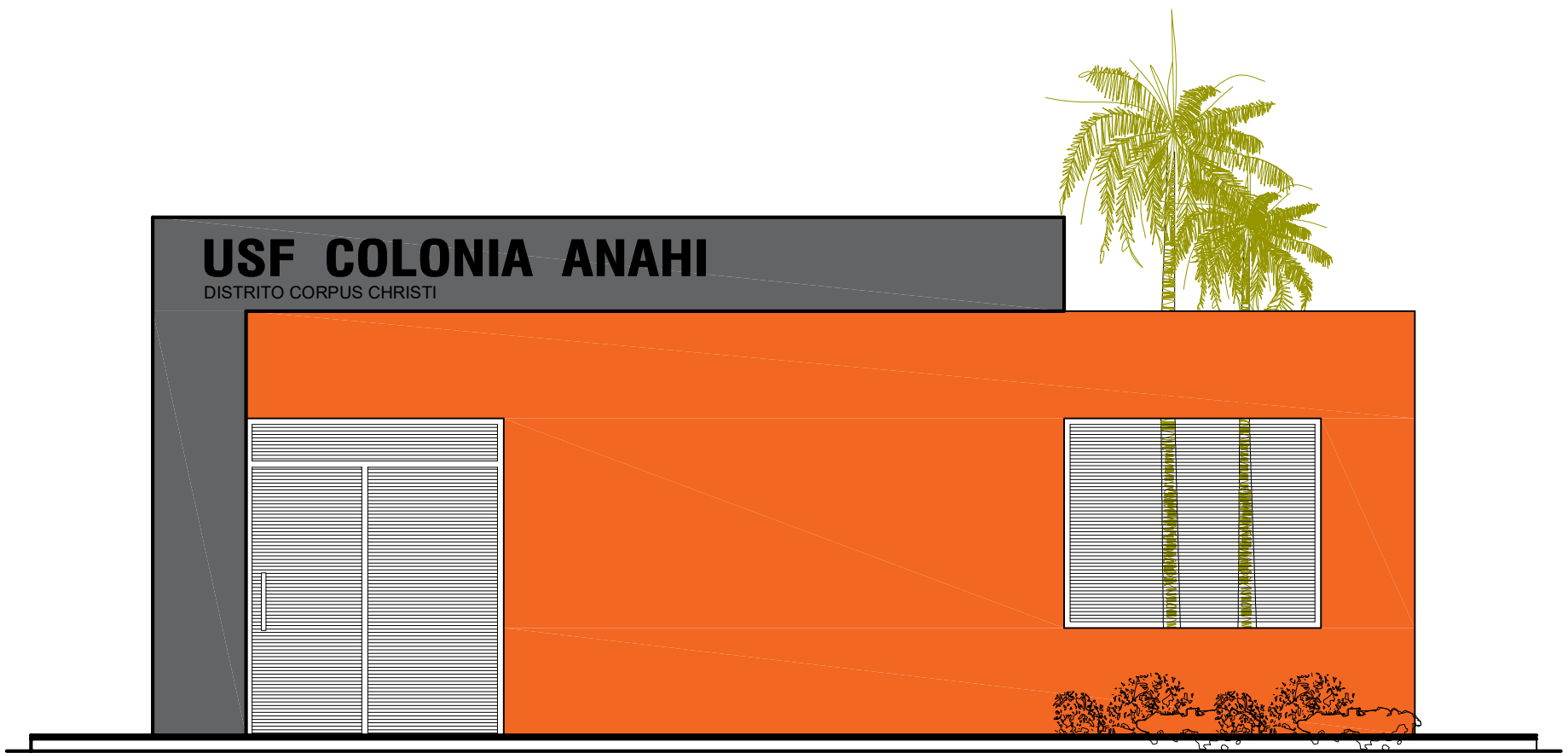

FACHADA FRONTAL OESTE

ESC.:

1:100

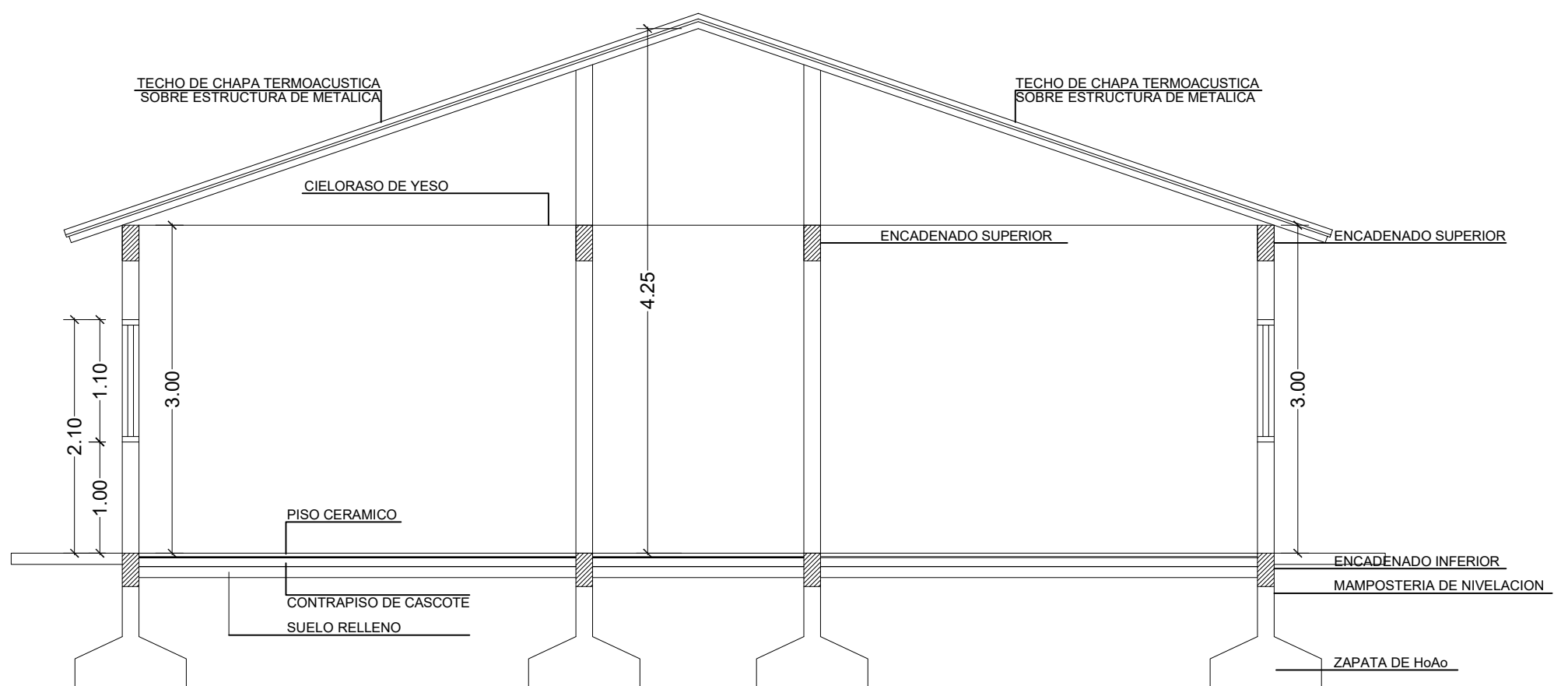

CORTE TRANSVERSAL

ESC.:

1:100



PROYECTO : MEJORAMIENTO Y AMPLIACION
USF COLONIA ANAHI (CRUCE GUARANI)
COORDENADAS -24.1555 S -54.5233 O
DISTRITO DE CORPUS CHRISTI
GOBIERNO DEPARTAMENTAL DE ACNINDEYU

 GOBIERNO DEL PARAGUAY

PROYECTO _____ AREA A CONSTRUIR 139.00 M2

