

<p>-24.667890, -56.420439 8HJH+RRV San Estanislao</p>	<p>GOVERNACIÓN DE SAN PEDRO SAN ESTANISLAO -Departamento de San Pedro</p>
<p>CONSTRUCCION DE AULA FACULTAD DE FILOSOFIA</p>	<p>PLANTA DE UBICACIÓN</p>
<p>GOVERNACIÓN DE SAN PEDRO SAN ESTANISLAO -Departamento de San Pedro</p>	<p>DISEÑO Nº 001</p>

- 1. Bloque administrativo
- 2. Sanitario
- 3. Aula
- 4. Bloque de aulas
- 5. Salon auditorio
- 6. Aulas

AULA A SER CONSTRUIDA

Claudia Saquari R.
Arquitecta - Reg. Nº 95.162
Fiscal de Obras



Luz Aracelis Rodi S.
Secretaria de Educación
San Pedro de San Pedro

FIRMA

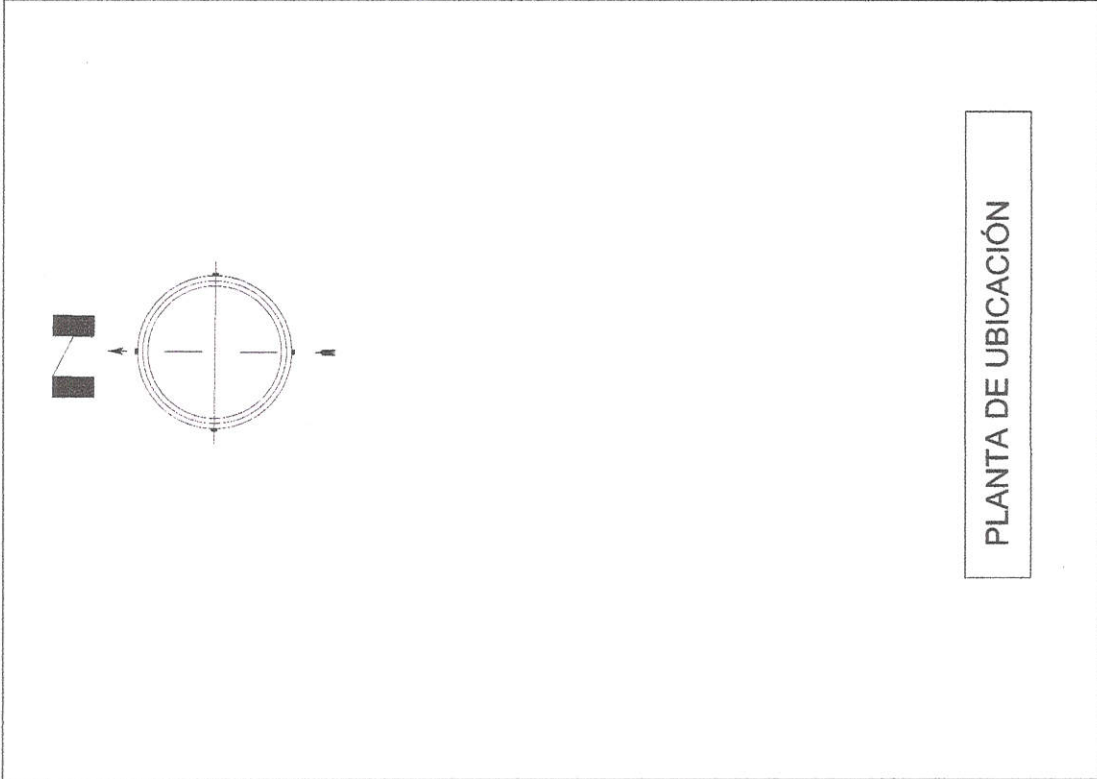

PLANTA DE UBICACIÓN

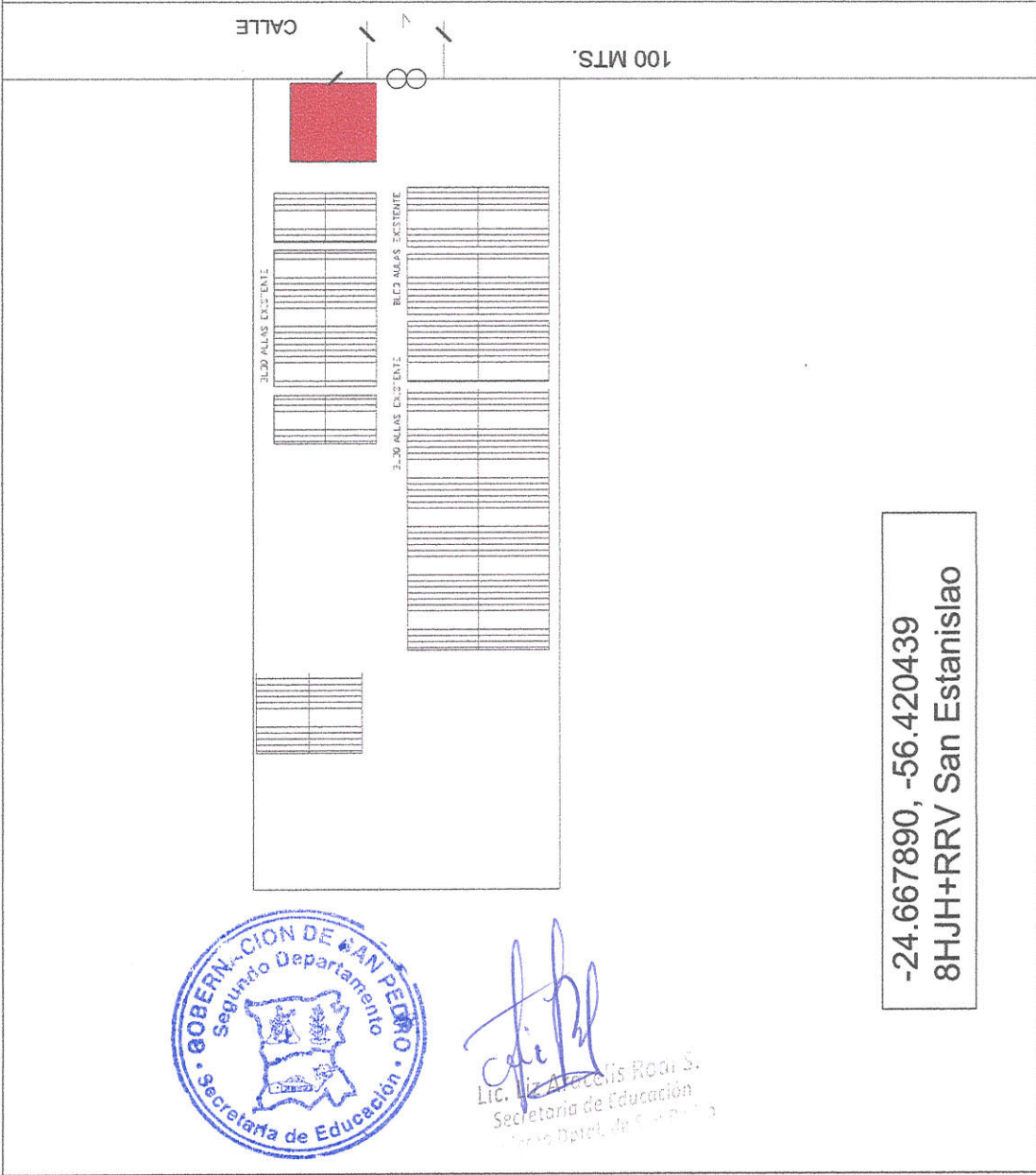

-24.667890, -56.420439
8HJH+RRV San Estanislao



[Signature]
Lic. *[Name]* Roca S.
Secretaría de Educación
Segundo Dept. de San Pedro

GOBERNACIÓN DE SAN PEDRO SAN ESTANISLAO -Departamento de San Pedro	CONSTRUCCION DE AULA FACULTAD DE FILOSOFIA	FIRMA <i>[Signature]</i> Ana Claudia Solaun Arquitecta - Reg. N° 95.167 Fiscal de Obras	DISEÑO N° 001
---	---	---	-------------------------

1 AULA TIPO 5.80 x 6.80
PLANTA ALTA

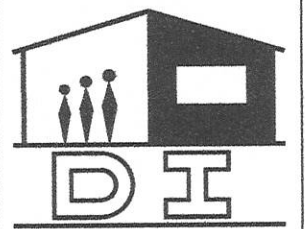

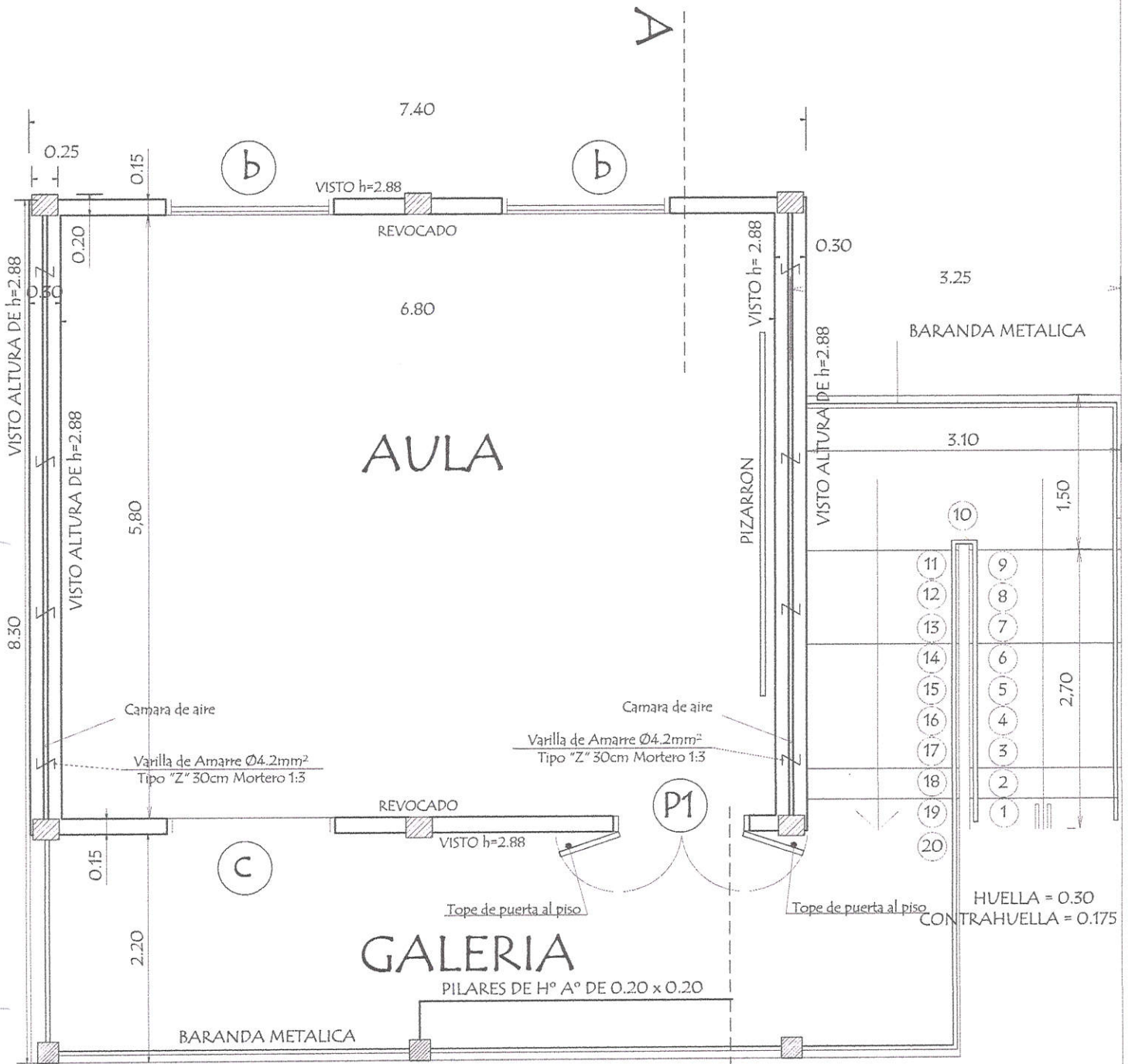

PLANTA CONSTRUCTIVA Planta Alta

MINISTERIO DE EDUCACION Y CULTURA DIRECCIÓN DE INFRAESTRUCTURA		01
Aula Tipo 5.80 x 6.80 Planta Alta	PLANTA CONSTRUCTIVA	



Lic. Liz Aracelis Rodi S.

Lic. Liz Aracelis Rodi S.
Secretaría de Educación

Ana Claudia Saffran R.
Arquitecta - Reg. N° 95.162
Fiscal de Obras

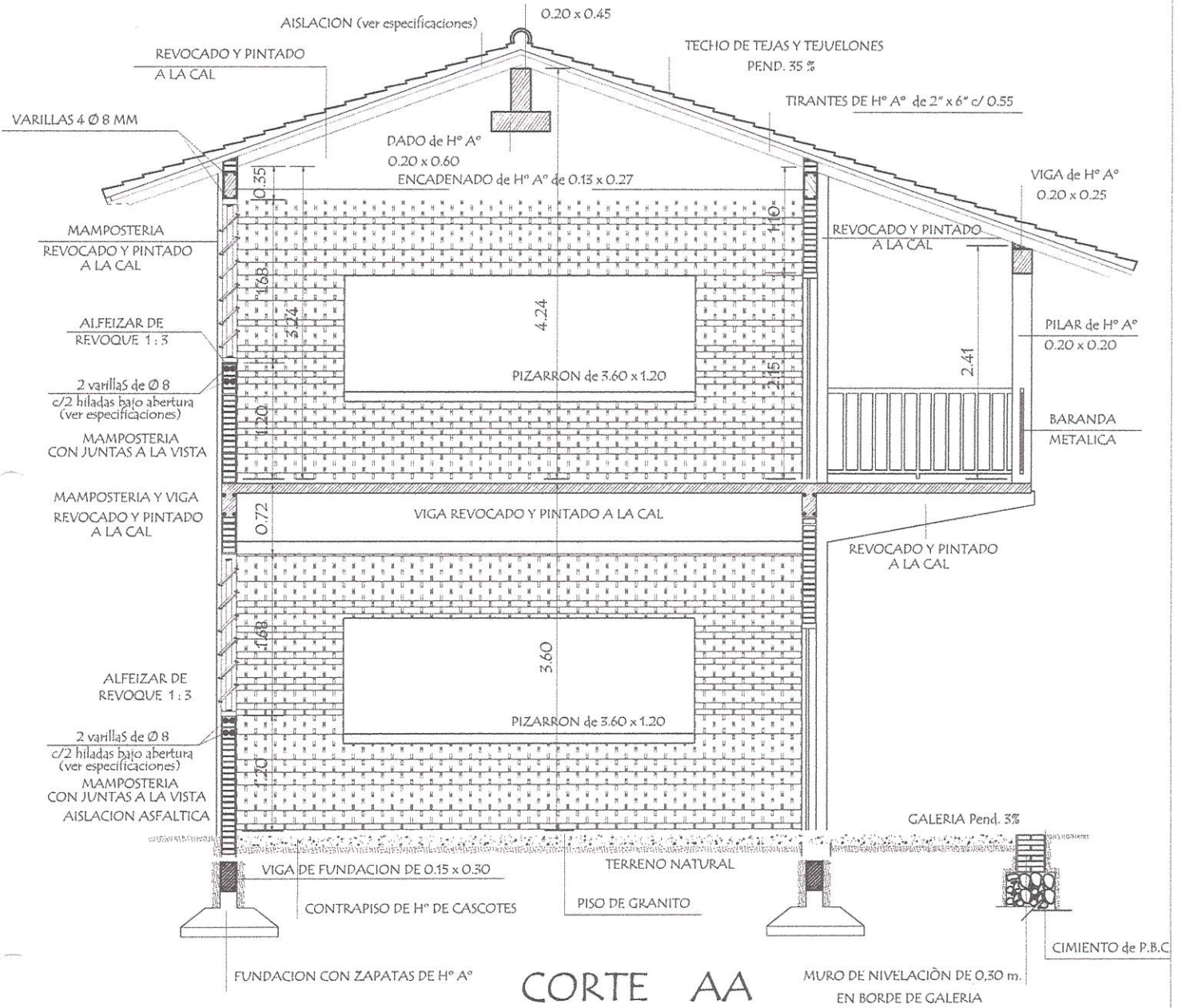

CORTE AA

MINISTERIO DE EDUCACION Y CULTURA DIRECCIÓN DE INFRAESTRUCTURA		02
Aula Tipo 5.80 x 6.80 Planta Alta	CORTE TRANSVERSAL	



[Signature]
 Lic. Liz Aracelis Rodi S.
 Secretaria de Educación

[Signature]
 Ana Claudia Sahuar R.
 Arquitecta - Reg. N° 95.162
 Fiscal de Obras

VIGA DE H°A° DE 0.20x0.25
APOYO DE TIRANTES
EN GALERIA

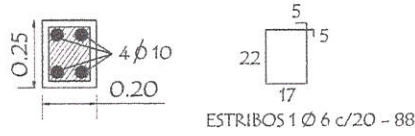

Dado de H° A° 0.20x0.60

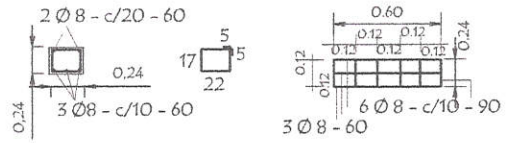

PILAR DE H°A° DE 0.20 x 0.20
PARA APOYO DE TIRANTES
EN PLANTA ALTA

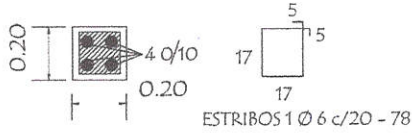

VIGA DE H°A° DE 0.20 x 0.45

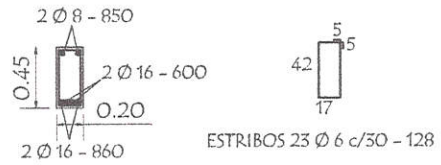

TIRANTE DE H°A° DE 2" x 6"

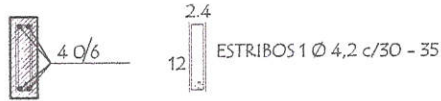

BULON PASANTE DE 6 mm x 4"

LISTON DE H° A° 1 1/2" X 2"

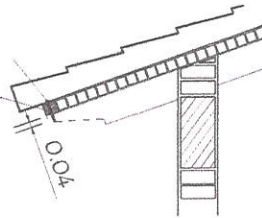

VIGA CUMBRERA DE H°A° 0.20 x 0.45

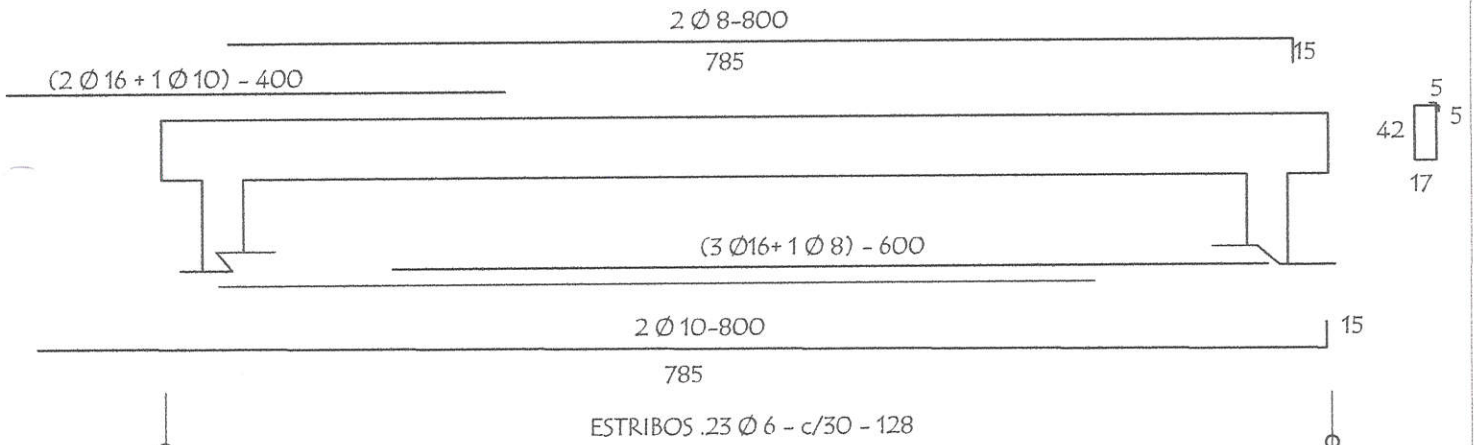

MINISTERIO DE EDUCACION Y CULTURA DIRECCIÓN DE INFRAESTRUCTURA		03
Aula Tipo 5.80 x 6.80 Planta Alta	DETALLE DE ESTRUCTURA	



Liz Arecelis Rodi S.
Lic. Liz Arecelis Rodi S.
Secretaria de Educación
San Pedro de Macoris

Ana Cecilia Saffran K.
Ana Cecilia Saffran K.
Arquitecta - Reg. No 95.167
Fiscal de Obra

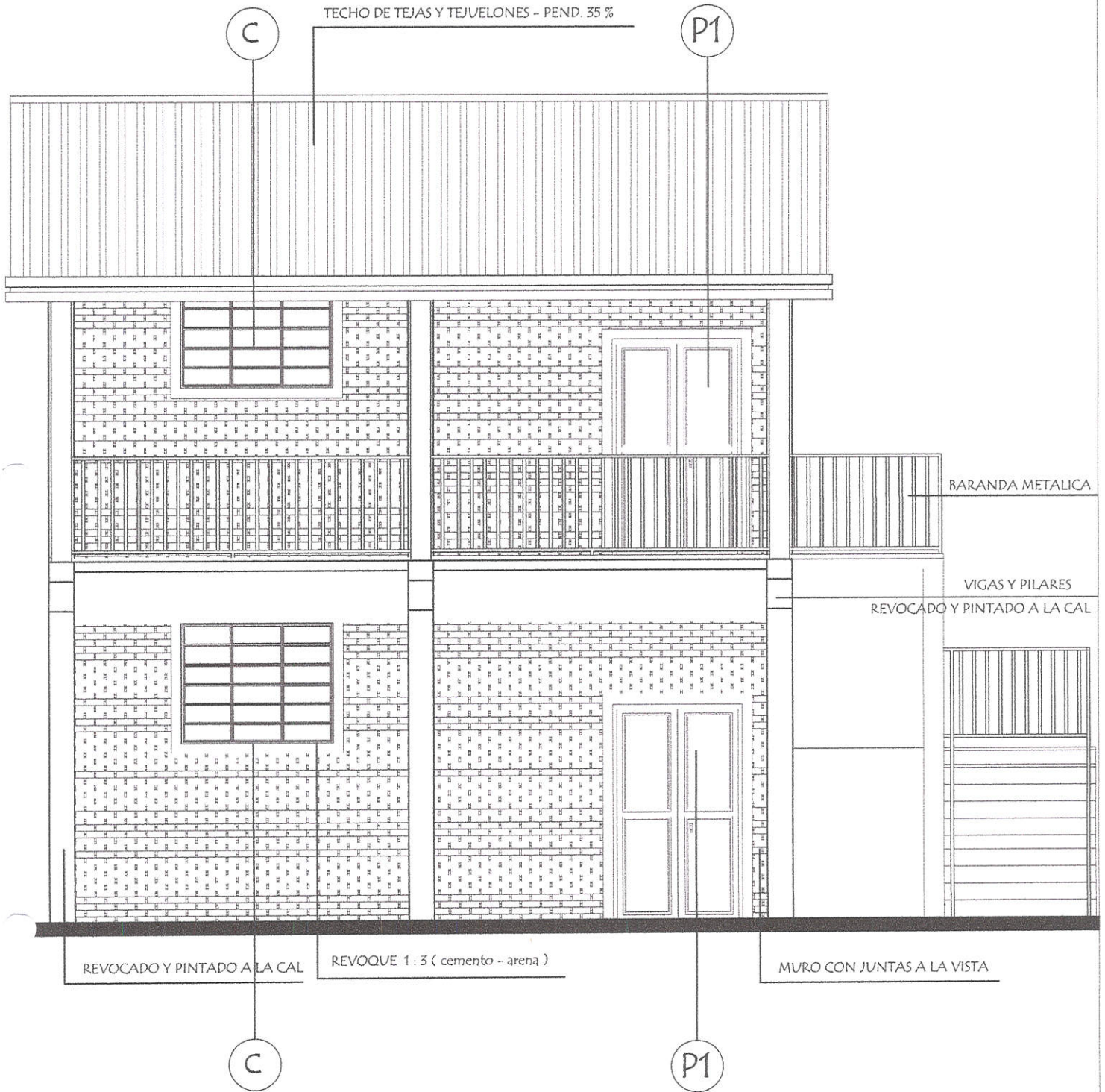

FACHADA FRONTAL

MINISTERIO DE EDUCACION Y CULTURA DIRECCIÓN DE INFRAESTRUCTURA		04
Aula Tipo 5.80 x 6.80 Planta Alta	FACHADA FRONTAL	



 Lic. Liz Arceola
 Secretaria de Educación

 Ana Claudia Safuan R.
 Arquitecta - Reg. Nº 95.167
 Fiscal de Obras

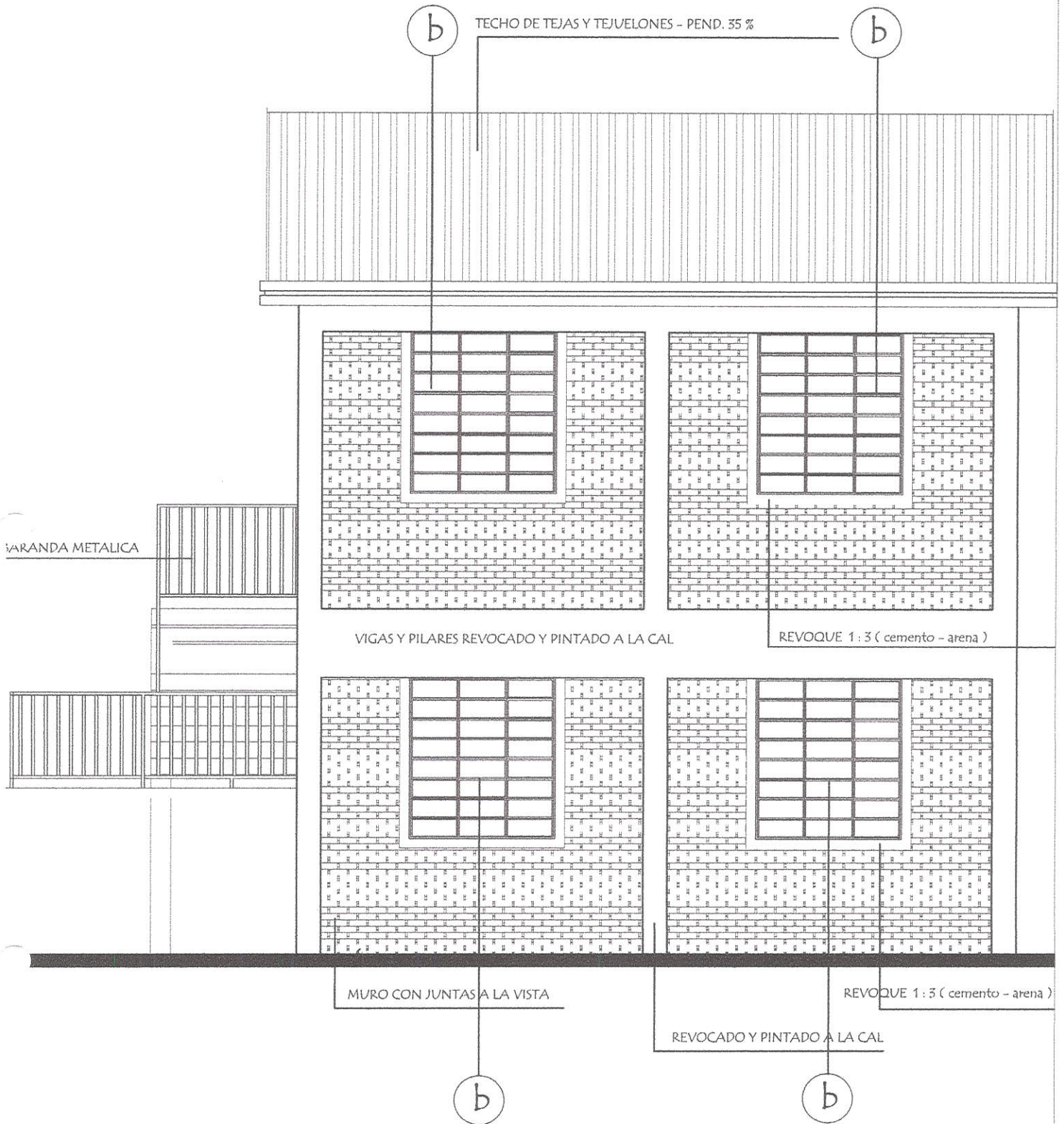

MINISTERIO DE EDUCACION Y CULTURA DIRECCIÓN DE INFRAESTRUCTURA		05
Aula Tipo 5.80 x 6.80 Planta Alta	FACHADA POSTERIOR	



Lic. Liz Aracelis Peña S.
 Secretaria de Infraestructura

Ana Claudia Safuan R.
 Arquitecta - Reg. Nº 95.167
 Fiscal de Obras

INSTALACION ELECTRICA UBICACION DE ARTEFACTOS Y ELECTRODUCTOS

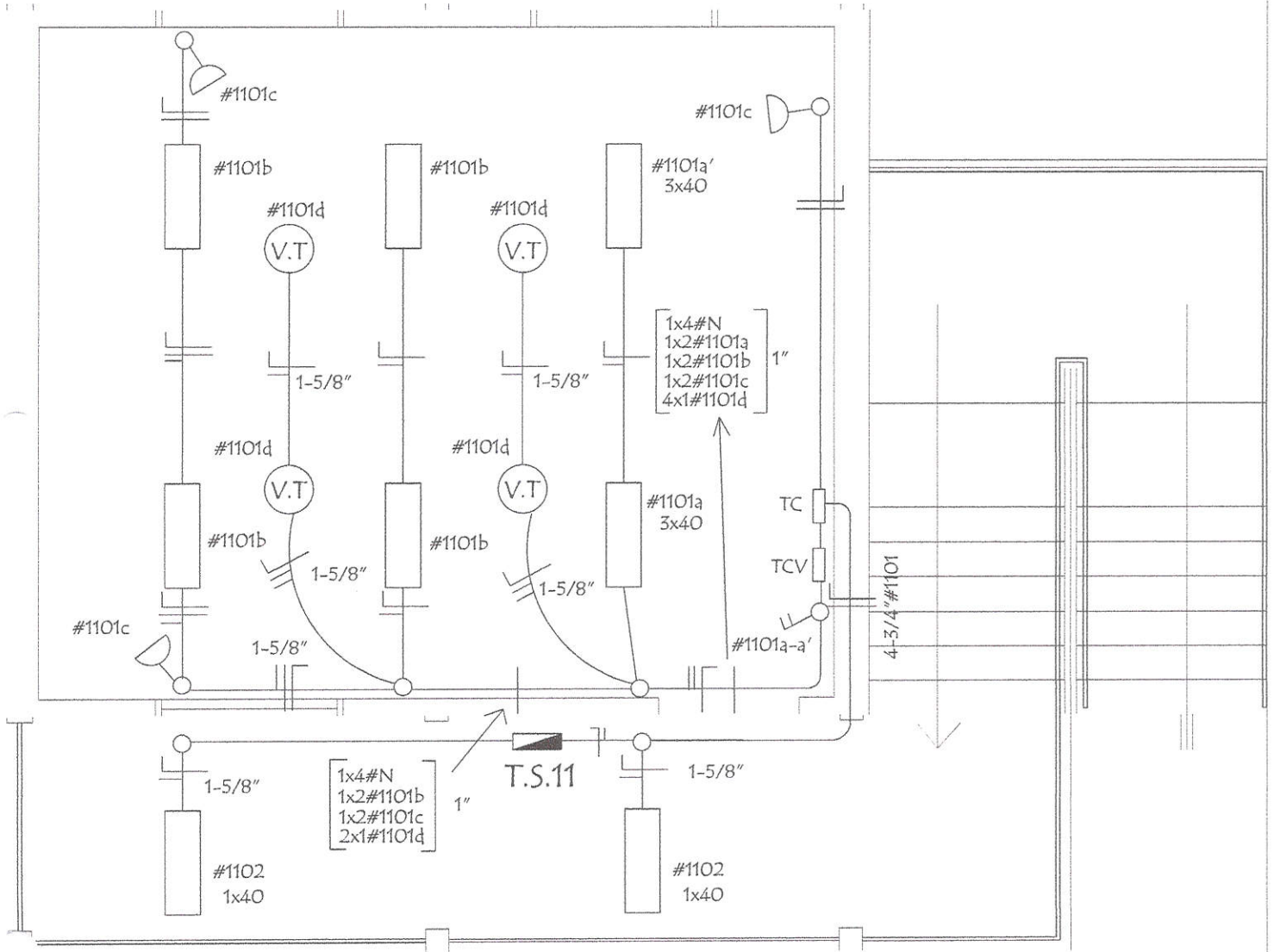

Observaciones :

- Los artefactos no acotados son de 2 x 40 W.
- Los conductores no acotados son de 2 mm².
- Los fluorescentes deben tener capacitores.
- Los TC son tableros de comando de luces y tomas.
- Los TCV son tableros de comando de ventiladores.

MINISTERIO DE EDUCACION Y CULTURA DIRECCIÓN DE INFRAESTRUCTURA		06
Aula Tipo 5.80 x 6.80 Planta Alta	FACHADA POSTERIOR	





 Lic. Liz Arceles Rodríguez
 Secretaria de Educación
 Calle Potosí de San Pedro

 Ana Claudia Safuan R.
 Arquitecta - Reg. Nº 95.162
 Fiscal de Obras

INSTALACION ELECTRICA

ESQUEMA DE TABLERO Y DETALLE DE CARGA

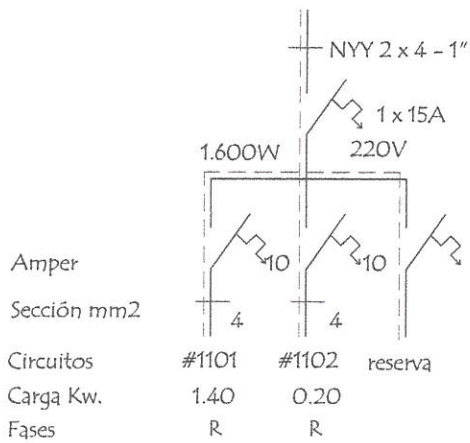
ESQUEMA DEL TS 11
AL TS 10



ESQUEMA DEL TC
AL TS 11

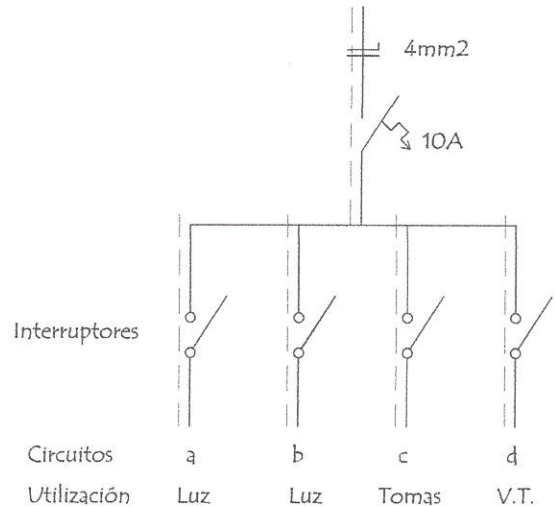

DETALLE DE CARGA DEL TS 11

Circuito	Fluorescentes			Tomas Watts	V.T. Watts	Fases R
	3x40	2x40	1x40			
#1101	2x150	4x100		3x100	4x100	1.400
#1102			2x100			200
Total						1.600

MINISTERIO DE EDUCACION Y CULTURA DIRECCIÓN DE INFRAESTRUCTURA		07
Aula Tipo 5.80 x 6.80 Planta Alta	FACHADA POSTERIOR	



Lic. Liz Aracelis Rodi S.
 Secretaria de Educación

Ana Claudia Safuan E.
 Arquitecta - Reg. Nº 95
 Fiscal de Obras

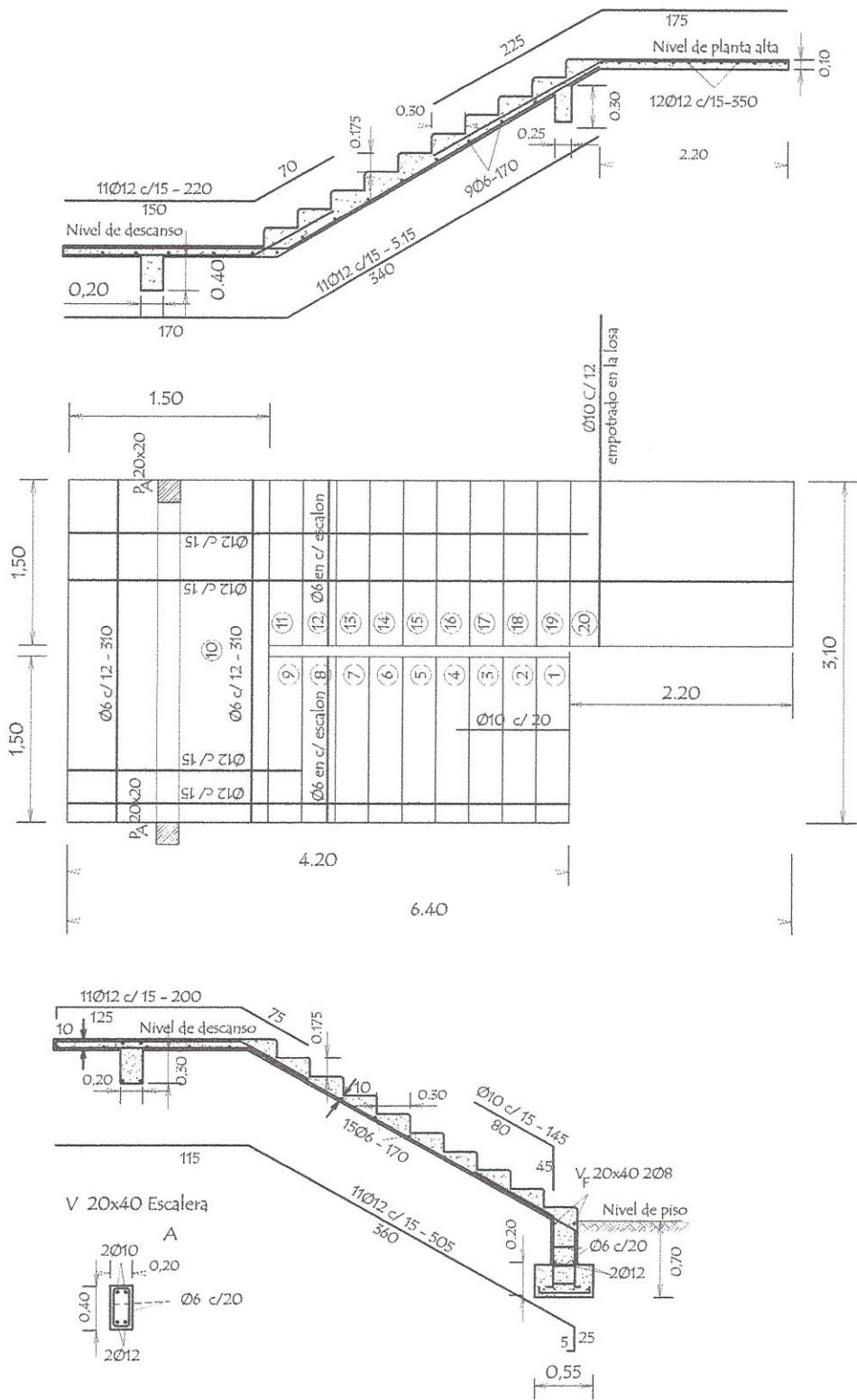

DETALLE DE ESCALERA

MINISTERIO DE EDUCACION Y CULTURA DIRECCIÓN DE INFRAESTRUCTURA		08
Aula Tipo 5.80 x 6.80 Planta Baja	DETALLE DE ESCALERA	



Liz Aracelis Rodri S.
 Lic. Liz Aracelis Rodri S.
 Secretaria de Infraestructura

Ana Claudia Sifuentes
 Arquitecta - Reg. Nº 95.167
 Fiscal de Obras