

<b>GOBERNACION DE CANINDEYÚ</b> CASCO URBANO- BARRIO JAMAICA - DISTRITO DE LA PALOMA DEL ESPIRITU SANTO	<b>MURO DE PIEDRA BRUTA COLOCADA</b> BARRIO JAMAICA - DISTRITO DE LA PALOMA	Profesional: TECNO AMBIENTE & ASOCIADOS S.A.	<b>DISEÑO N°</b> <b>01</b>
		Domicilio : J.EULOGIO ESTIGARRIBIA N° 137- CNEL OVIEDO	
		FIRMA	

  
Sr. Andrés Osvaldo Fernández Balbuena  
Secretario de Obras  
Gobernación del XIV Departamento de Canindeyú

  
TECNO AMBIENTE & ASOCIADOS S.A.  
RUC: 80093408-3  
CNEL. OVIEDO - PY.

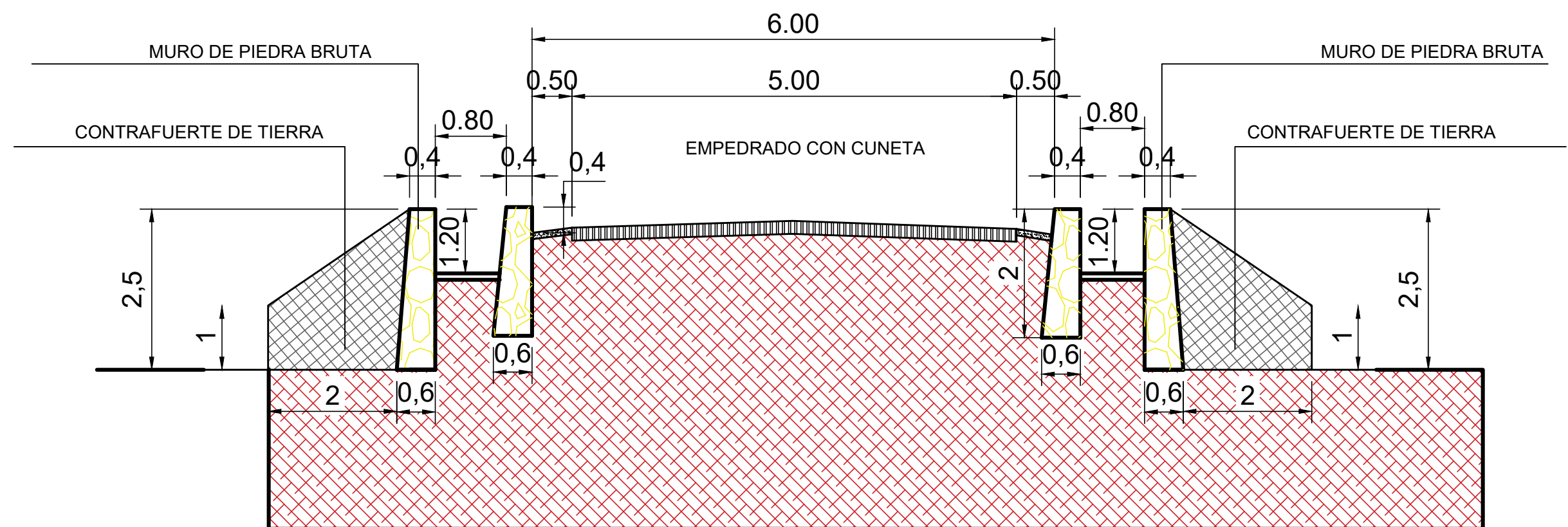

**GOBERNACION DE CANINDEYÚ**  
CASCO URBANO- BARRIO JAMAICA -  
DISTRITO DE LA PALOMA DEL ESPIRITU SANTO

**CANALIZACION -CUNETAS -EMPEDRADO**  
BARRIO JAMAICA - DISTRITO DE LA PALOMA

Profesional: TECNO AMBIENTE & ASOCIADOS S.A.

Domicilio : J.EULOGIO ESTIGARRIBIA N° 137- CNEL OVIEDO

FIRMA

**DISEÑO N°**  
**02**

  
Sr. Andrés Osvaldo Fernández Balbuena  
Secretario de Obras  
Gobernación del XIV Departamento de Canindeyú

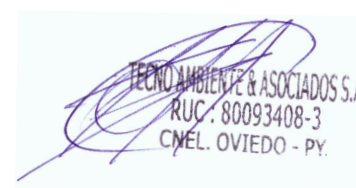
  
TECNO AMBIENTE & ASOCIADOS S.A.  
RUC: 80093408-3  
CNEL. OVIEDO - PY.



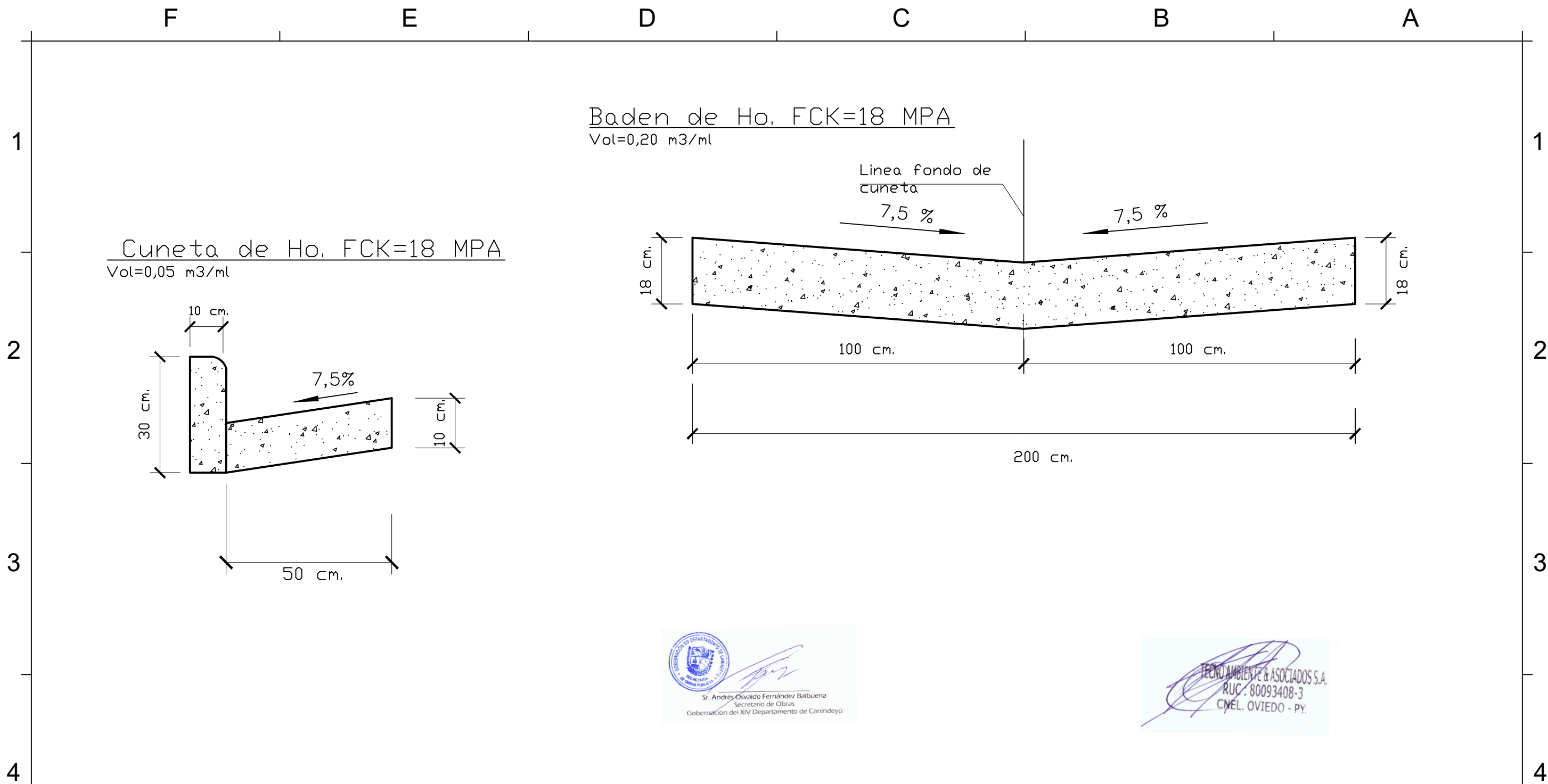

  
Sr. Andrés Osvaldo Fernández Balbuena  
Secretario de Obras  
Gobernación del XIV Departamento de Canindeyú

  
TECNO AMBIENTE & ASOCIADOS S.A.  
RUC: 80093408-3  
CNEL. OVIEDO - PY.

**GOBERNACION DE CANINDEYÚ**  
CASCO URBANO- BARRIO JAMAICA -  
DISTRITO DE LA PALOMA DEL ESPIRITU SANTO

**BADEN - CUNETAS**  
BARRIO JAMAICA - DISTRITO DE LA PALOMA  
Escala:

Proyectista : TECNO AMBIENTE & ASOCIADOS S.A.  
Domicilio: J.EULOGIO ESTIGARRIBIA N° 137- CNEL OVIEDO  
FIRMA

**DISEÑO N°**  
**03**

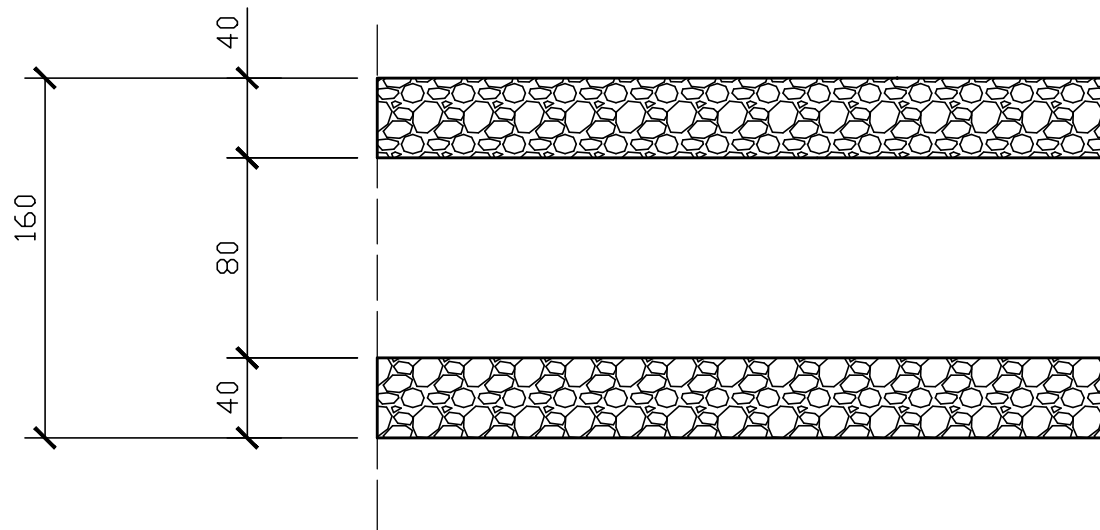

CANAL A CIELO ABIERTO

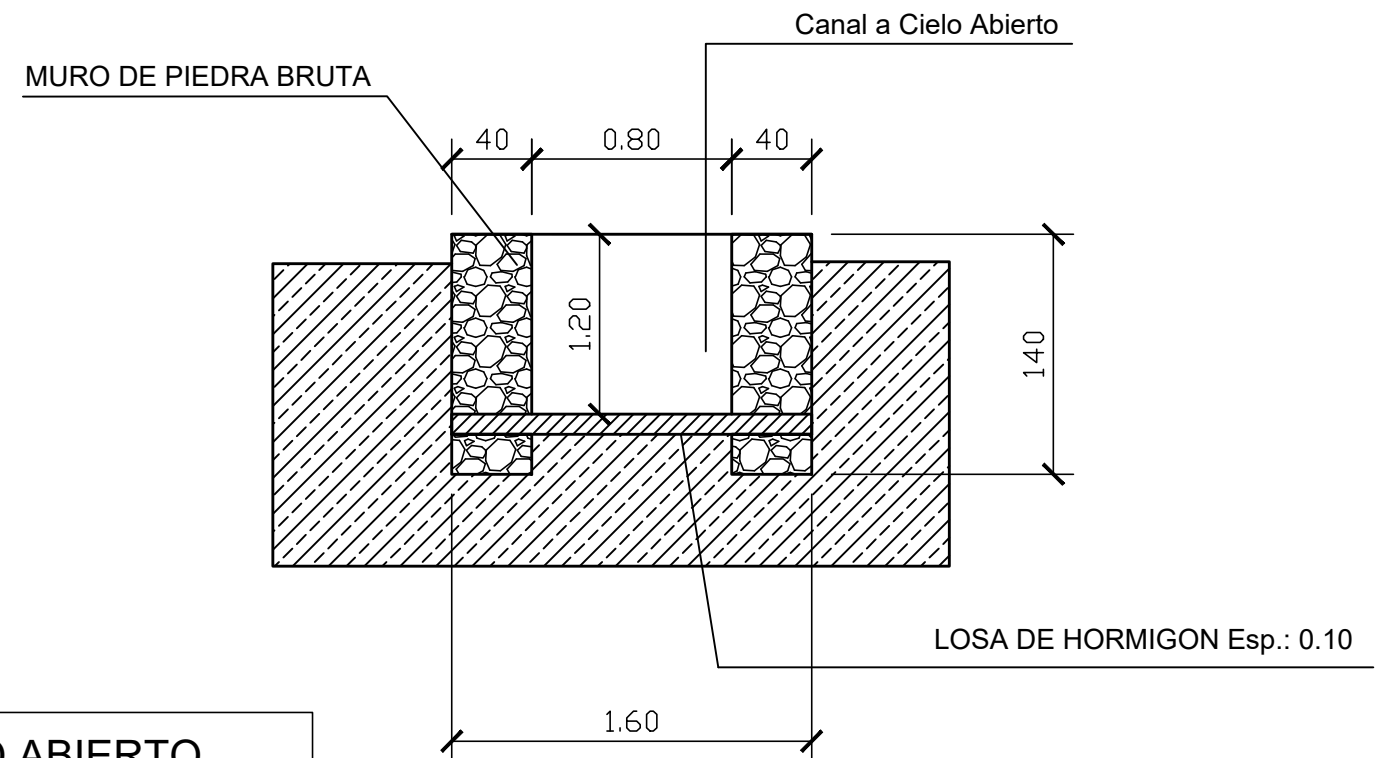

**GOBERNACION DE CANINDEYÚ**  
CASCO URBANO- BARRIO JAMAICA -  
DISTRITO DE LA PALOMA DEL ESPIRITU SANTO

**CONSTRUCCION DE CANALIZACION  
BARRIO JAMAICA - DISTRITO DE LA PALOMA**

Proyectista : TECNO AMBIENTE & ASOCIADOS S.A.

Domicilio: J.EULOGIO ESTIGARRIBIA N° 137- CNEL OVIEDO

FIRMA

**DISEÑO N°  
04**

  
Sr. Andrés Osvaldo Fernández Balbuena  
Secretario de Obras  
Gobernación del XIV Departamento de Canindeyú

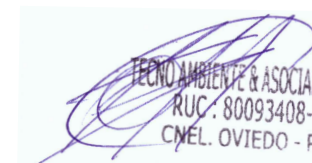
  
TECNO AMBIENTE & ASOCIADOS S.A.  
RUC : 80093408-3  
CNEL. OVIEDO - PY.

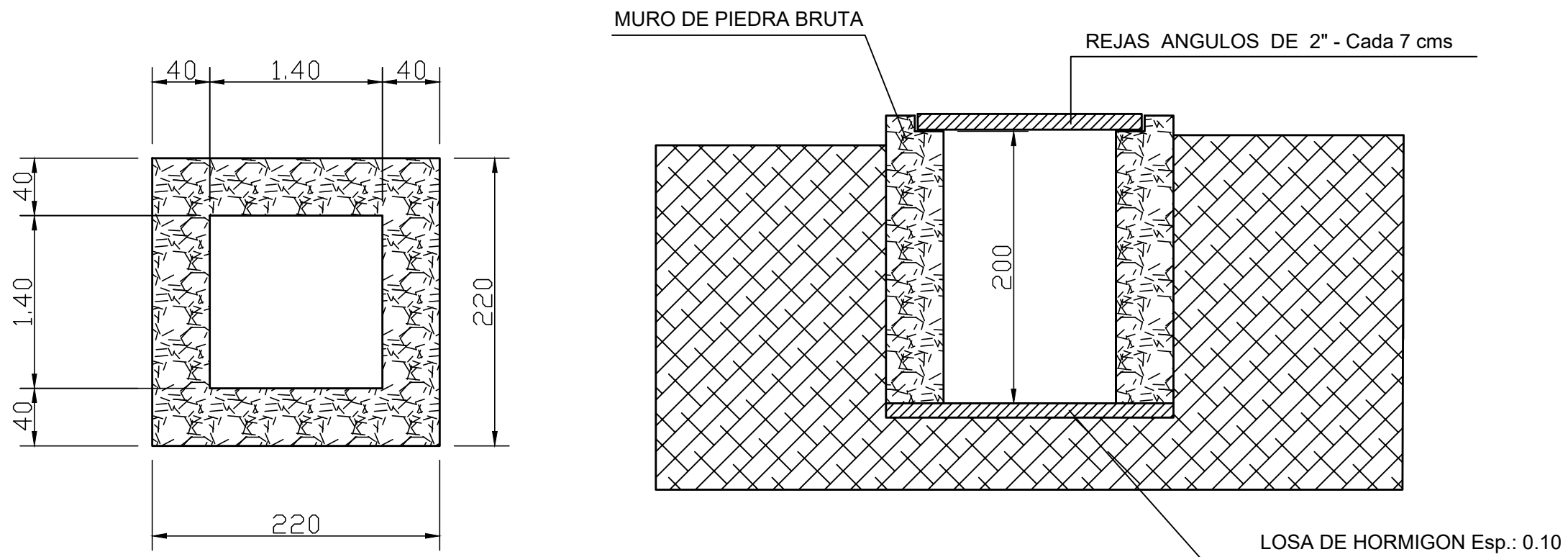

**GOBERNACION DE CANINDEYÚ**  
CASCO URBANO- BARRIO JAMAICA -  
DISTRITO DE LA PALOMA DEL ESPIRITU SANTO

**BOCA DE TORMENTA - 2.20X2.20**  
**BARRIO JAMAICA - DISTRITO DE LA PALOMA**

Profesional: TECNO AMBIENTE & ASOCIADOS S.A.  
Domicilio : J.EULOGIO ESTIGARRIBIA N° 137- CNEL OVIEDO  
FIRMA

**DISEÑO N°**  
**05**

  
Sr. Andrés Osvaldo Fernández Balbuena  
Secretario de Obras  
Gobernación del XIV Departamento de Canindeyú

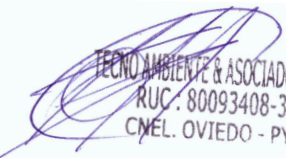
  
TECNO AMBIENTE & ASOCIADOS S.A.  
RUC: 80093408-3  
CNEL. OVIEDO - PY.

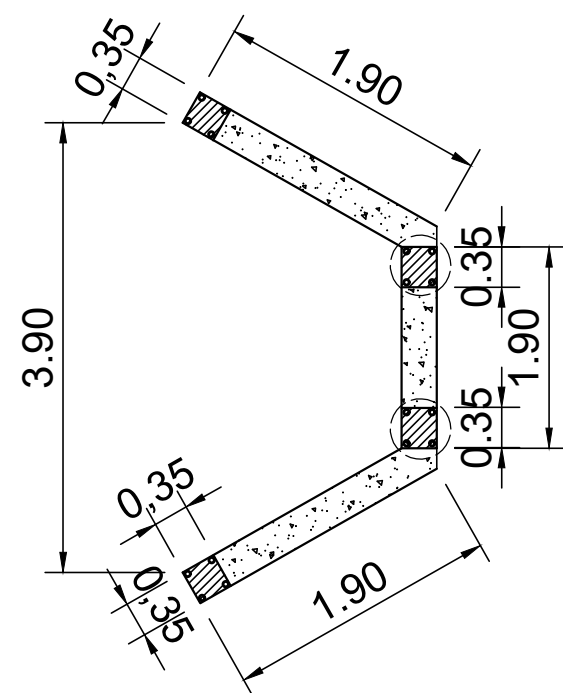

**DETALLE CABECERA DE H°A°**

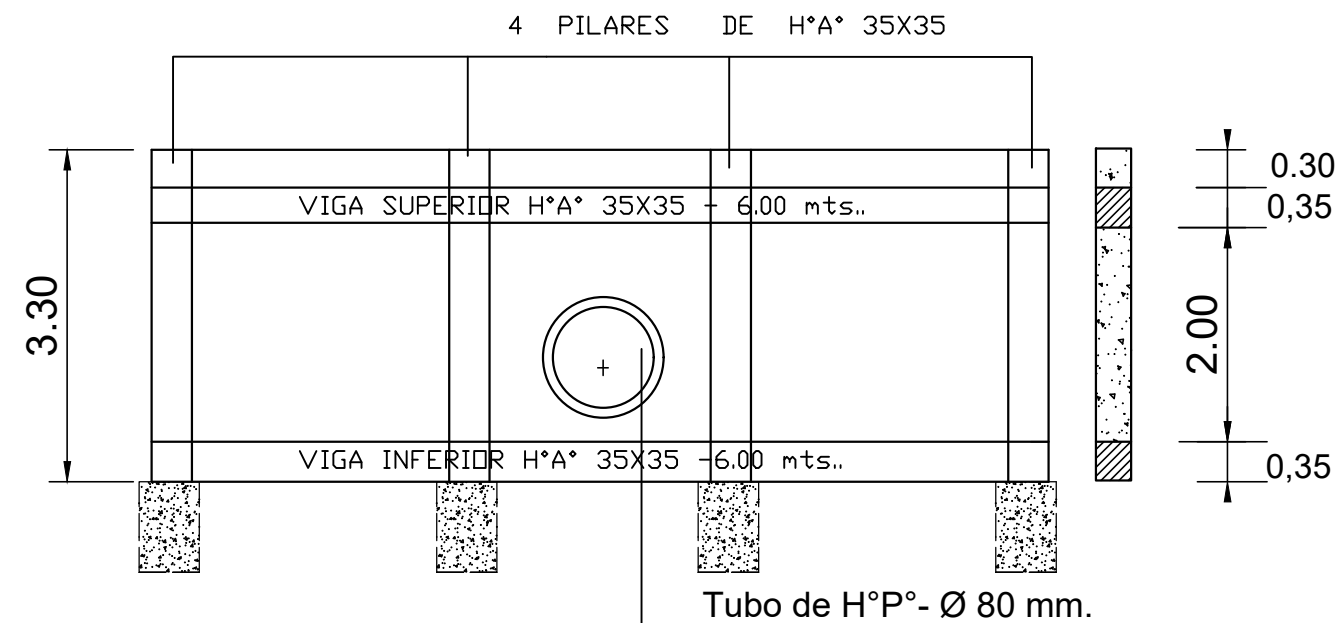

FUNDACIÓN DE PILARES DE H°A°  
Diámetro: 0.60 mts. Prof. : 1.80 mts.- DE ACUERDO HASTA EL SUELO PORTANTE  
2 TAMBORES METÁLICOS

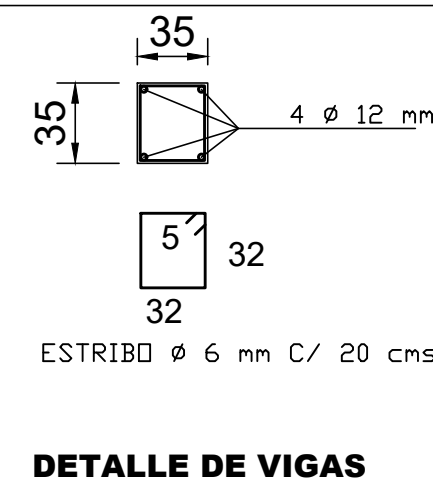
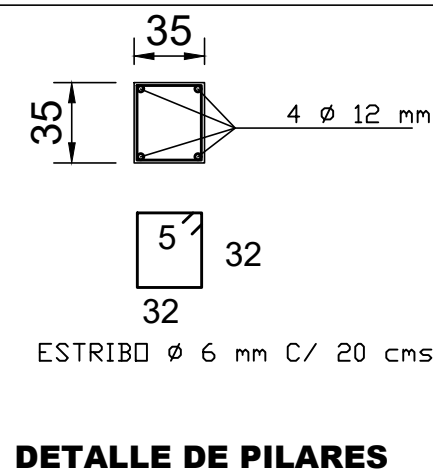
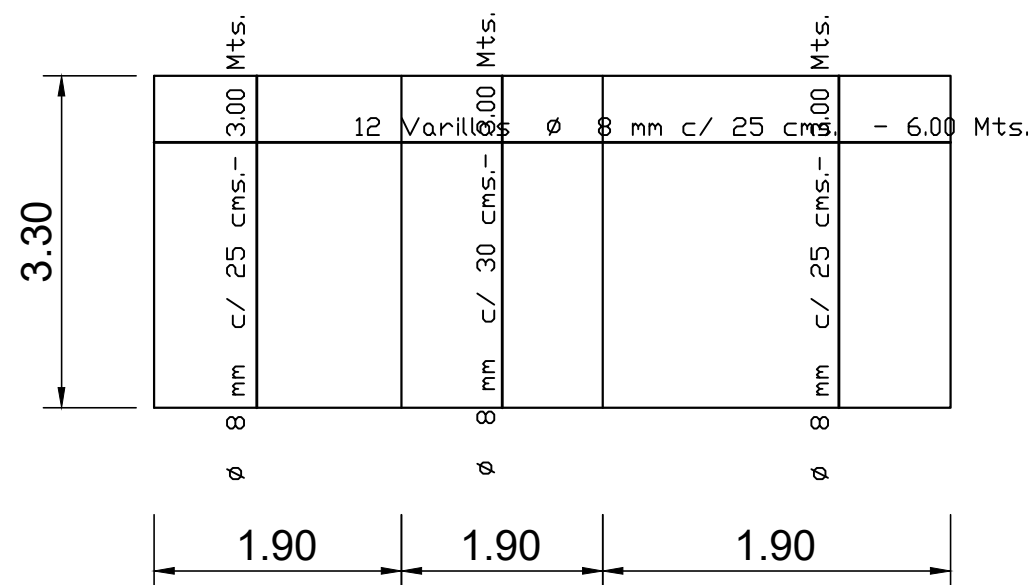

  
Sr. Andrés Osvaldo Fernández Balbuena  
Secretario de Obras  
Gobernación del XIV Departamento de Canindeyú

  
TECNO AMBIENTE & ASOCIADOS S.A.  
RUC: 80093408-3  
CNEL. OVIEDO - PY.

**GOBERNACION DE CANINDEYÚ**  
CASCO URBANO- BARRIO JAMAICA -  
DISTRITO DE LA PALOMA DEL ESPIRITU SANTO

CONST. DE ALCANTARILLADO CABECERA H°A°  
BARRIO JAMAICA - DISTRITO LA PALOMA

Profesional: **TECNO AMBIENTE & ASOCIADOS S.A.**  
Domicilio : J.EULOGIO ESTIGARRIBIA N° 137- CNEL OVIEDO  
FIRMA

**DISEÑO N°**  
**06**



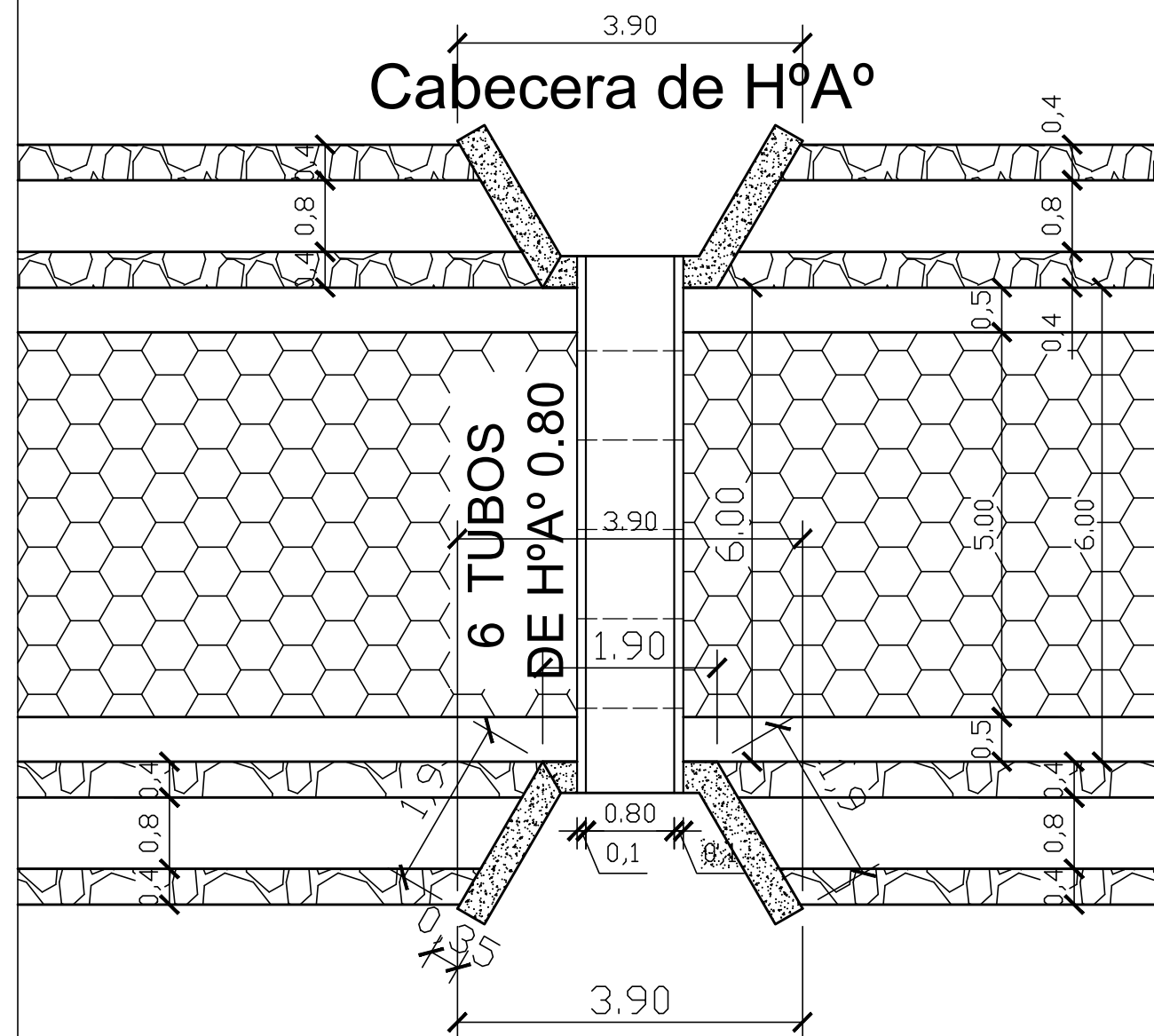

### DETALLE CABECERA DE H°A°

**GOBERNACION DE CANINDEYÚ**  
CASCO URBANO- BARRIO JAMAICA -  
DISTRITO DE LA PALOMA DEL ESPIRITU SANTO

CONST. DE ALCANTARILLADO CABECERA H°A°  
BARRIO JAMAICA - DISTRITO LA PALOMA

Profesional: TECNO AMBIENTE & ASOCIADOS S.A.
--

Domicilio : J.EULOGIO ESTIGARRIBIA N° 137- CNEL OVIEDO

FIRMA

**DISEÑO N°**  
**07**