

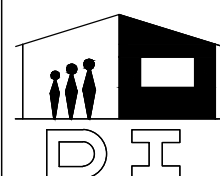

MUNICIPALIDAD DE  
PRESIDENTE FRANCO

**ESCUELA BASICA N° 1513  
JORGE RUBEN PEÑA**

CONSTRUCCIÓN DE  
MURALLA PERIMETRAL Y  
DESAGUE PLUVIAL





## UBICACION SATELITAL

COORDENADAS  
LATITUD: 25°33'29.09"S  
LONGITUD: 54°39'35.50"O

  
Arq. Héctor Fernández Colmán  
Reg. Prof. M.O.P.C. N° 2115

MUNICIPALIDAD DE PRESIDENTE FRANCO		
ESCUELA BASICA N° 1513 JORGE RUBEN PEÑA		
Proyecto	CONSTRUCCIÓN DE MURALLA PERIMETRAL Y DESAGUE PLUVIAL	
PLANTA DE UBICACION SATELITAL		

01

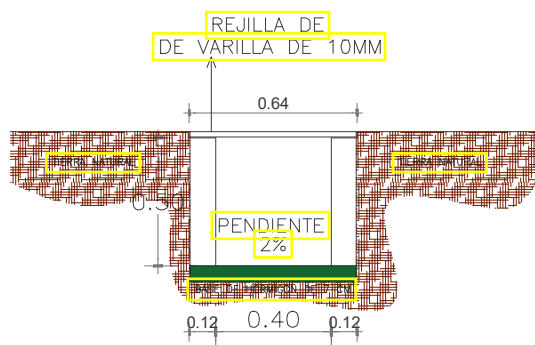

# DETALLE CANAL DE REJILLA

PAVIMENTO

ESC: 1/20

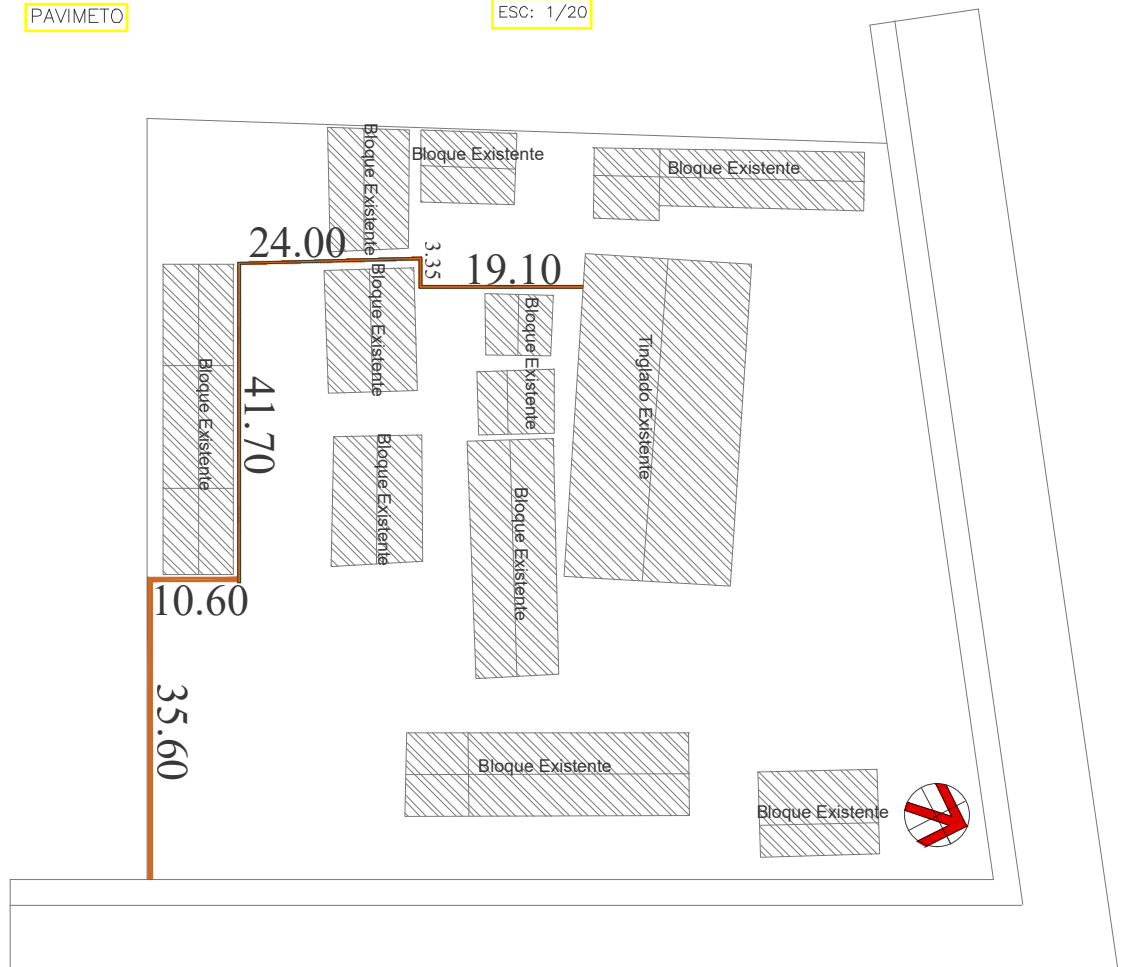

## PLANTA ARQUITECTÓNICA

Esc. 1- 250

Arq. Héctor Fernández Colmán  
Reg. Prof. M.O.P.C. N° 2115

MUNICIPALIDAD DE PRESIDENTE FRANCO

ESCUELA BASICA N° 1513 JORGE RUBEN PEÑA

Proyecto

CONSTRUCCIÓN DE MURALLA PERIMETRAL Y DESAGUE PLUVIAL

PLANTA ARQUITECTONICA

02





MUNICIPALIDAD DE PRESIDENTE FRANCO  
ESCUELA BASICA N° 1513 JORGE RUBEN PEÑA

Proyecto	CONSTRUCCIÓN DE MURALLA PERIMETRAL Y DESAGUE PLUVIAL	
PLANTA ARQUITECTONICA <span style="float: right; font-size: 2em;">03</span>		

## PLANTA ARQUITECTONICA

Esc: 1\_\_50

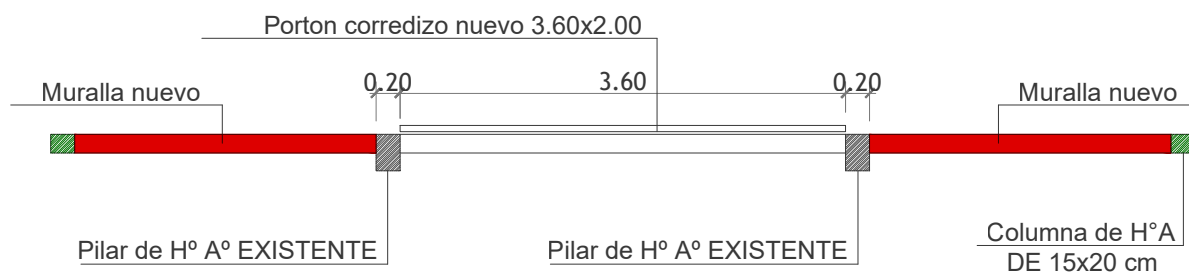

## FACHADA DE PORTICO

Esc: 1\_\_50

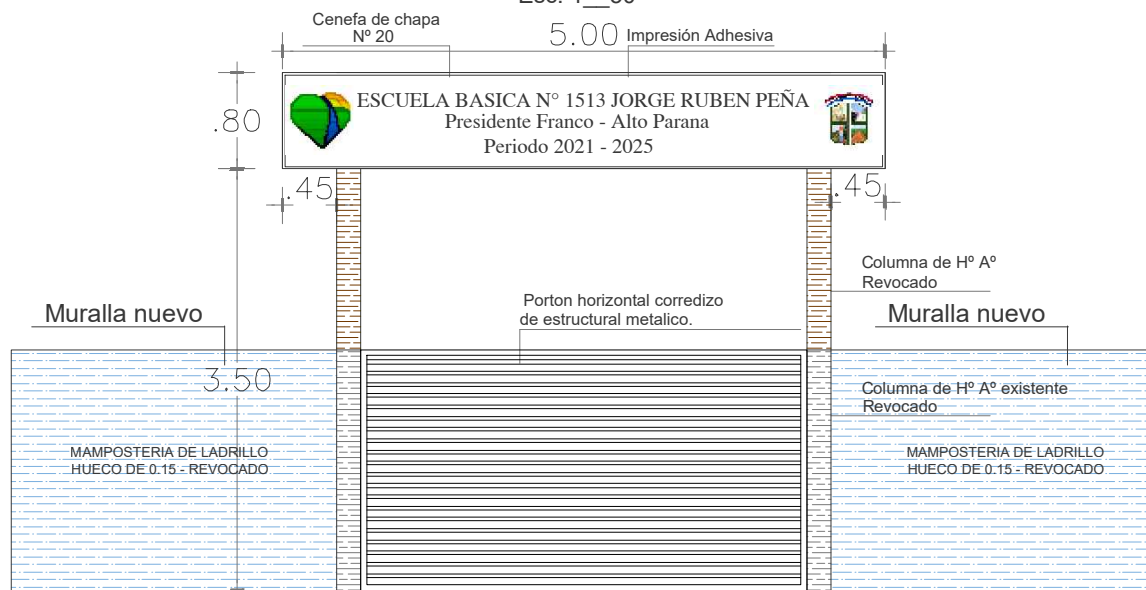

Arq. Héctor Fernández Colmán  
Reg. Prof. M.O.P.C. N° 2115

MUNICIPALIDAD DE PRESIDENTE FRANCO

ESCUELA BASICA N° 1513 JORGE RUBEN PEÑA

Proyecto

CONSTRUCCIÓN DE MURALLA PERIMETRAL Y DESAGUE PLUVIAL

DETALLE DEL PORTICO DE ACCESO

04



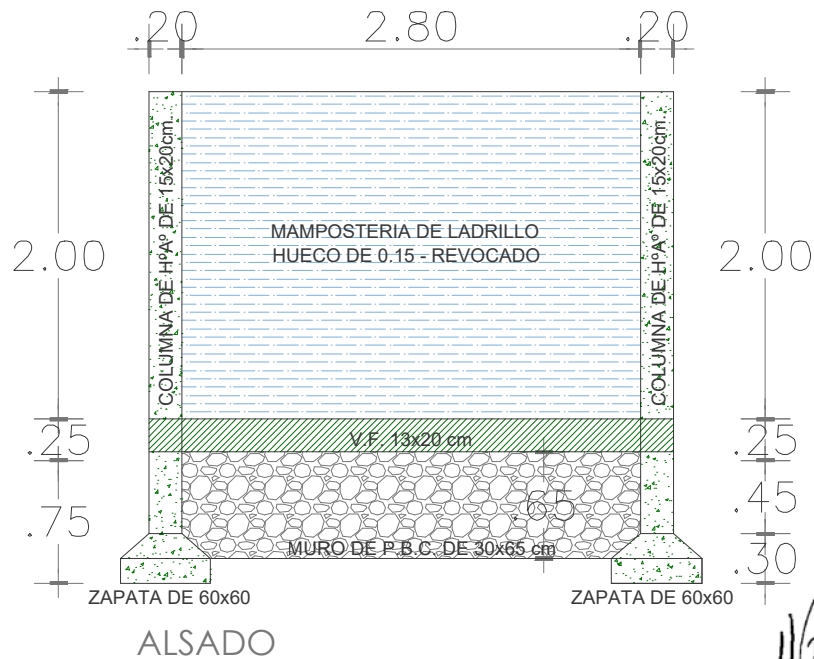
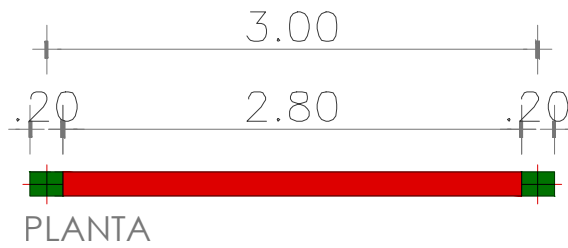

Arq. Héctor Fernández Colmán  
Reg. Prof. M.O.P.C. N° 2115

# MUNICIPALIDAD DE PRESIDENTE FRANCO ESCUELA BASICA N° 1513 JORGE RUBEN PEÑA

Proyecto

CONSTRUCCIÓN DE MURALLA PERIMETRAL Y DESAGUE PLUVIAL

DETALLE DE MURALLA

05



### ZAPATA TIPO 0.60x0.60 ( $f_c = 210 \text{ Kg/cm}^2$ )

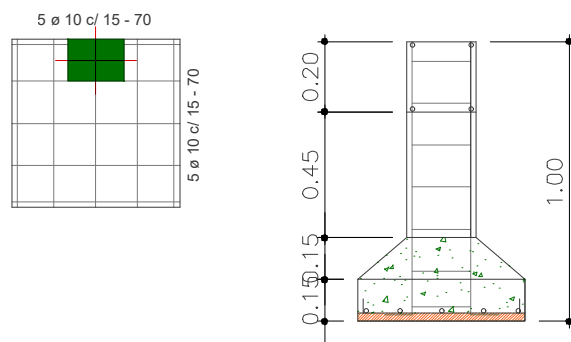

### PILARES

(0.15x0.20)  
( $f_{ck} = 210 \text{ Kg/cm}^2$ )



1  Ø 6 mm c/15cm

### ENCADENADO INFERIOR

(0.13x0.20)  
( $f_c = 210 \text{ Kg/cm}^2$ )

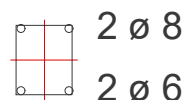

1  Ø 6 mm c/15cm

### DETALLES

  
Arq. Héctor Fernández Colmán  
Reg. Prof. M.O.P.C. N° 2115

MUNICIPALIDAD DE PRESIDENTE FRANCO  
ESCUELA BASICA N° 1513 JORGE RUBEN PEÑA

Proyecto

CONSTRUCCIÓN DE MURALLA PERIMETRAL Y DESAGUE PLUVIAL

DETALLES

06

