

## DETALLES DE VEREDAS

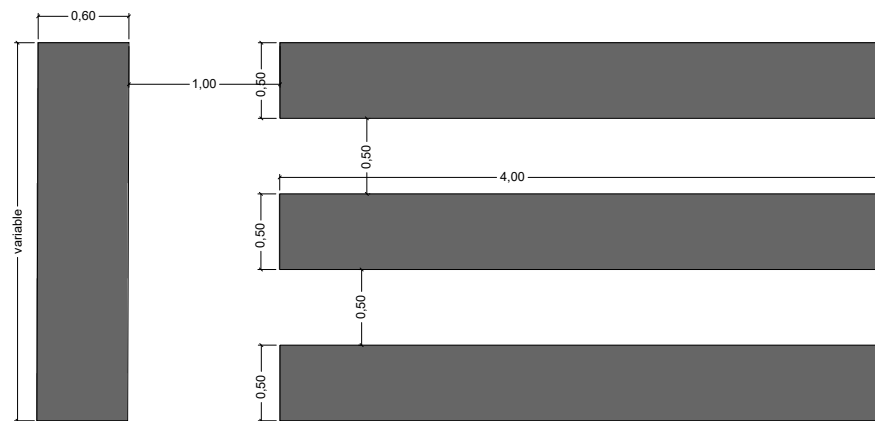

Sobre calle principal

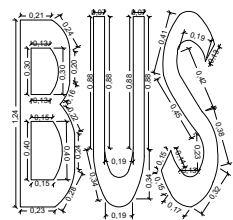
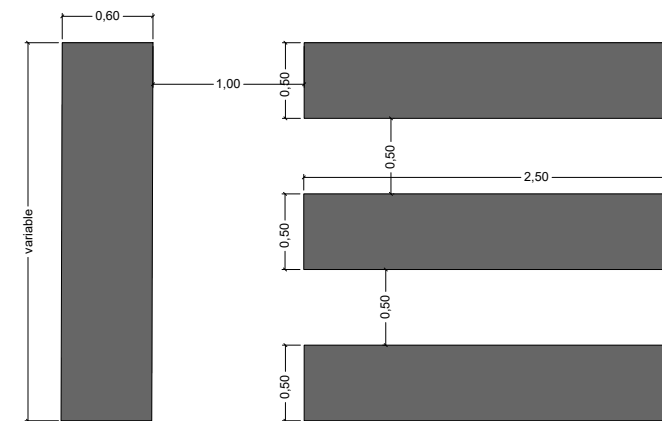

Sobre calle perpendicular a la principal

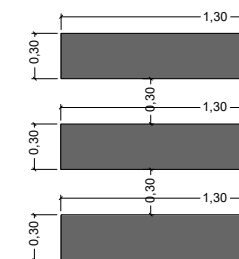

**DETALLE**  
PINTURA TERMOPLÁSTICA PARA  
SEÑALIZACIÓN DE FRANJA  
DE CRUCE PEATONAL 0,30 PARA  
ESTACIÓN DE SERVICIO  
(APLICACIÓN EN CALIENTE)  
ESC.....1/50

DETALLE  
SEÑALIZACIÓN DE PARADA DE BUS CON  
PINTURA TERMOPLÁSTICA(APLICACIÓN  
EN CALIENTE)  
ESC.....1/50

DETALLE  
PINTURA TERMOPLÁSTICA PARA SEÑALIZACIÓN DE FRANJA  
DE CRUCE PEATONAL 0,50 (APLICACIÓN EN CALIENTE)  
ESC.....1/50

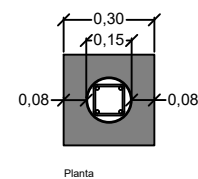
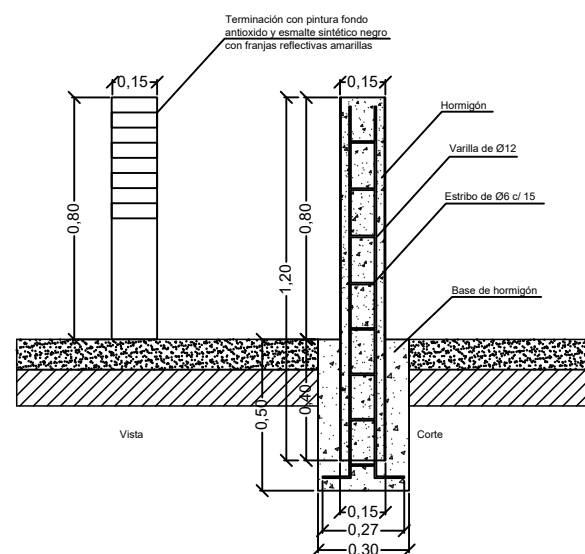

DETALLE  
BOLARDO DE CAÑO METÁLICO  
CON ESTRUCTURA DE HºAº  
ESC.....1/25



# PROYECTO

## PROYECTO DE UNIFICACION DE VEREDAS TRAMO 4 CON READECUACION Y AMPLIACION DE LA RED PLUVIAL - ETAPA 2

UBICACIÓN:

PROPIETARIO:

DOMICILIO:

**PROFESIONAL:**

PATENTE N°:

DOMICILIO:

SUPERFICIE DEL TERRENO:

**SUPERFICIE A CONSTRUIR:**

CTA. CTE. CTRL.:

PROPIETARIO

PROFESIONAL

LÁMINA

08