

Municipalidad de Mariscal José Félix Estigarribia

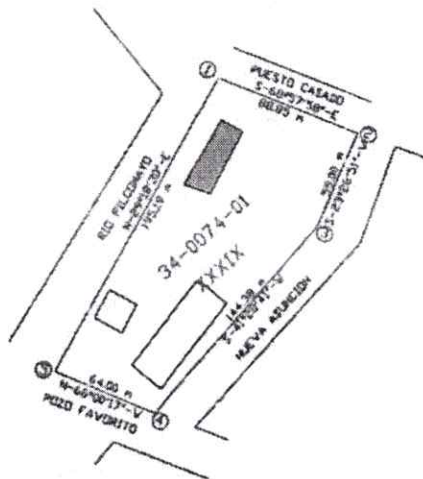
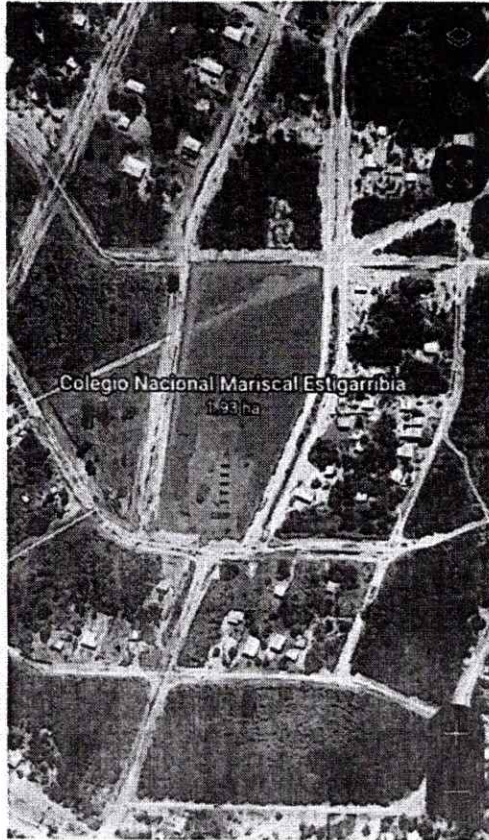

[Signature]
Ing. Fernando Rotela
Reg. Prof. N° 4.045

Planta de Ubicación

Proyectista: Ing. Fernando Rotela Reg. Prof. N°: 4045
Mariscal Estigarribia - Dto. de Boqueron

[Signature]
C.P. Sonia B. Gamarra Roa
Encargada de UOC
Municipalidad de Mariscal Estigarribia

[Signature]
ARQUITECTO
Luis Gustavo Rojas O.
Fiscal de Obras
Municipalidad Mcal. Estigarribia

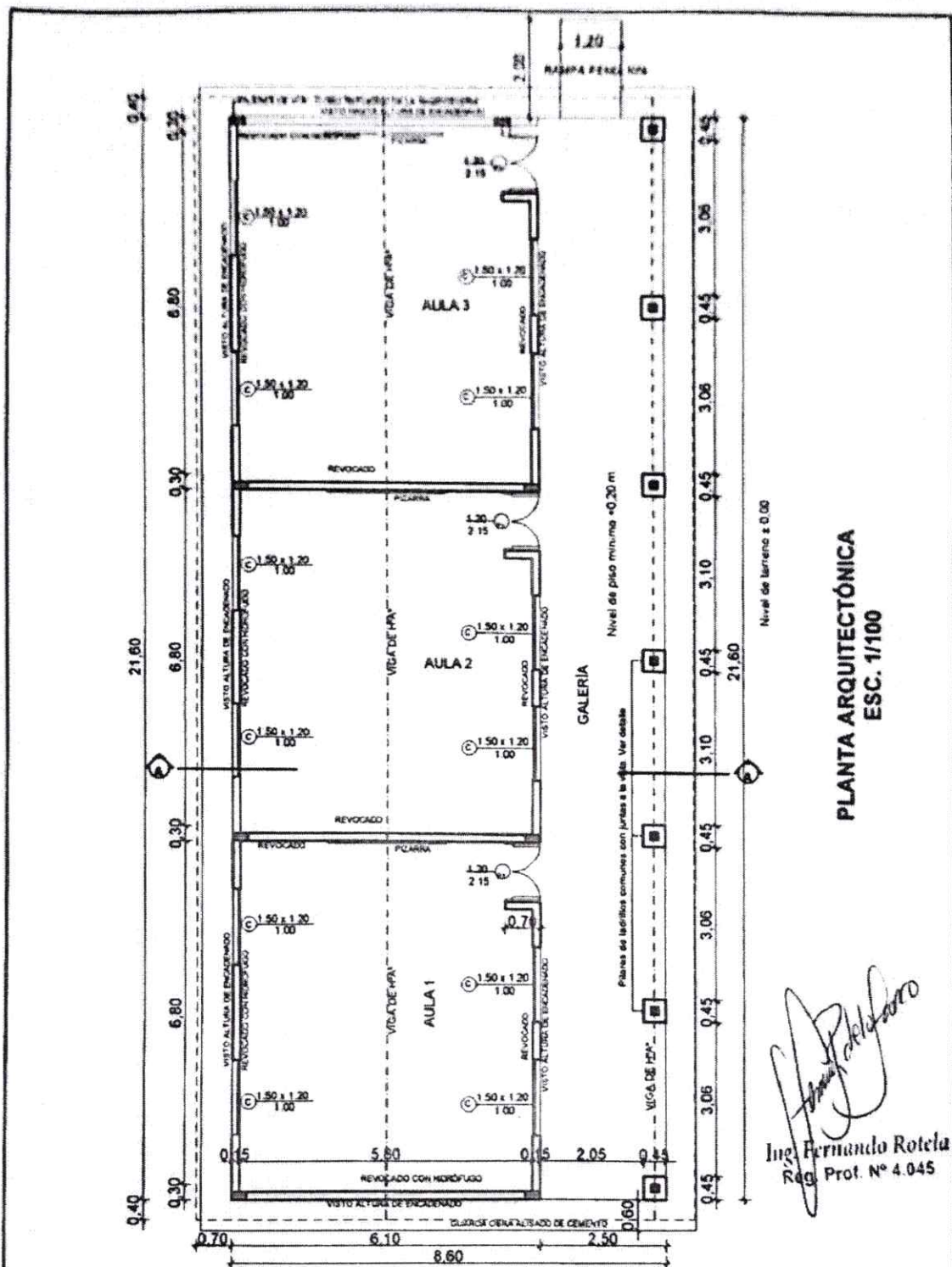

**PLANTA ARQUITECTÓNICA
ESC. 1/100**

[Signature]
Ing. Fernando Rotela
Reg. Prof. N° 4.045

MUNICIPALIDAD DE MARISCAL ESTIGARRIBIA

PROYECTO: UN BLOQUE DE 3 AULAS TIPO 5,80x6,80m. TECHO DE CHAPAS

UBICACIÓN: ESCUELA BASICA MARISCAL ESTIGARRIBIA

LÁMINA: Planta Arquitectónica

ESCALA: 1/100

Ing. Fernando Rotela
PROYECTISTA

Lámina

02

[Signature]
C.P. Sonia B. Gamarra Roa
Encargada de UOC
Municipalidad de Mcal. Estigarribia

[Signature]
ARQUITECTO
Luis Gustavo Rojas O.
Fiscal de Obras
Municipalidad Mcal. Estigarribia

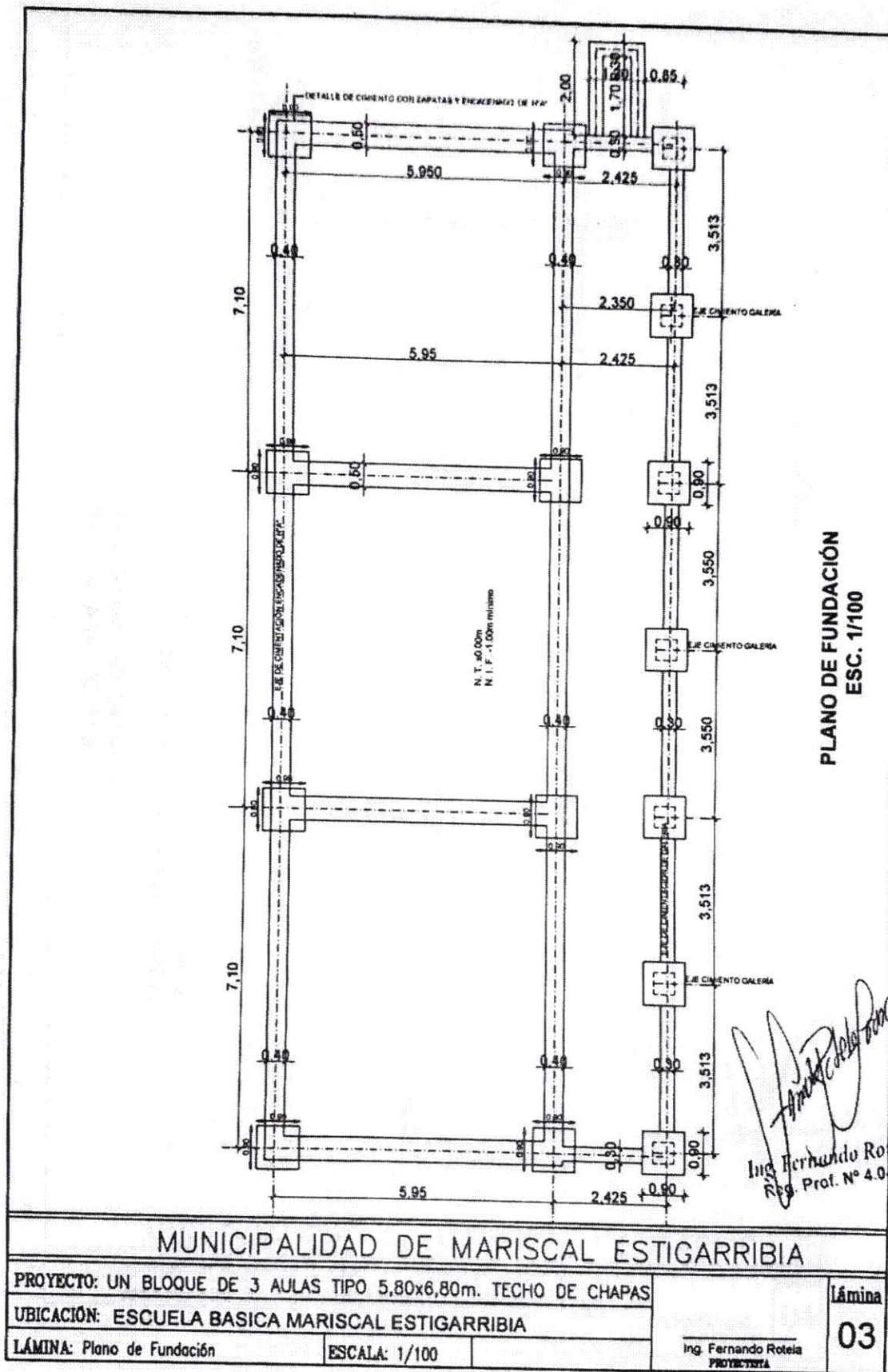

[Signature]
C.P. Sonia B. Gamarra Roa
Encargada de UOC
Municipalidad de Mariscal Estigarribia

[Signature]
ARQUITECTO
Luis Gustavo Rojas O.
Fiscal de Obras
Municipalidad Mariscal Estigarribia

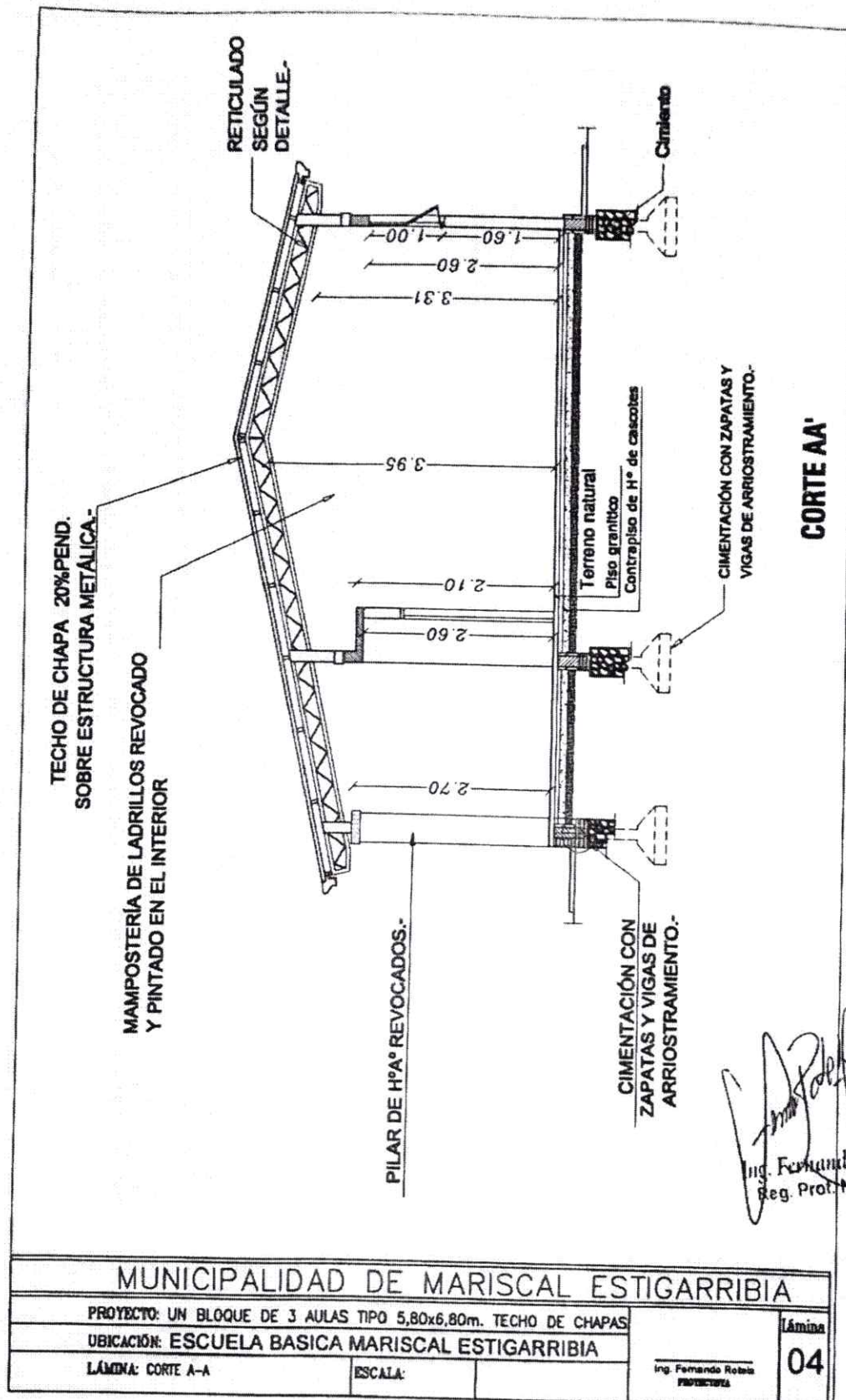

Ing. Fernando Rotela
Reg. Prof. N° 4.045

[Signature]
C.P. Sonia B. Gamarra Roa
Encargada de UOC
Municipalidad de Mariscal Estigarribia

ARQUITECTO
Luis Gustavo Rojas O.
Fiscal de Obras
Municipalidad de Mariscal Estigarribia

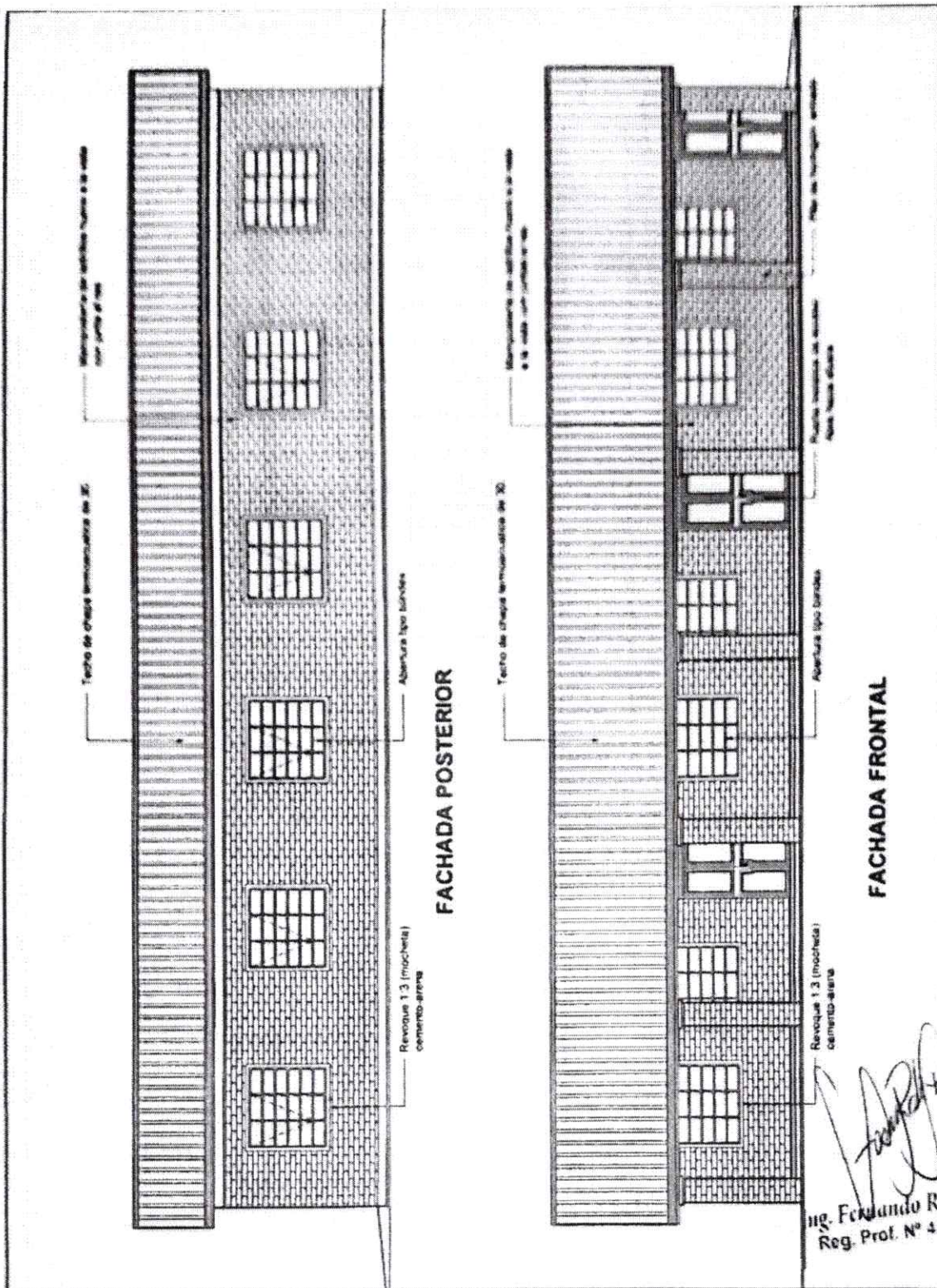

Ing. Fernando Rotela
Reg. Prof. N° 4.845

MUNICIPALIDAD DE MARISCAL ESTIGARRIBIA			
PROYECTO: UN BLOQUE DE 3 AULAS TIPO 5,80x6,80m. TECHO DE CHAPAS			Lámina
UBICACIÓN: ESCUELA BASICA MARISCAL ESTIGARRIBIA			05
LÁMINA: FACHADAS	ESCALA:	Ing. Fernando Rotela PROYECTISTA	

C.P. Sonia B. Gamarra Roa
Encargada de UOC
Municipalidad de Mcal. Estigarribia

ARQUITECTO
Luis Gustavo Rojas O.
Fiscal de Obras
Municipalidad Mcal. Estigarribia.

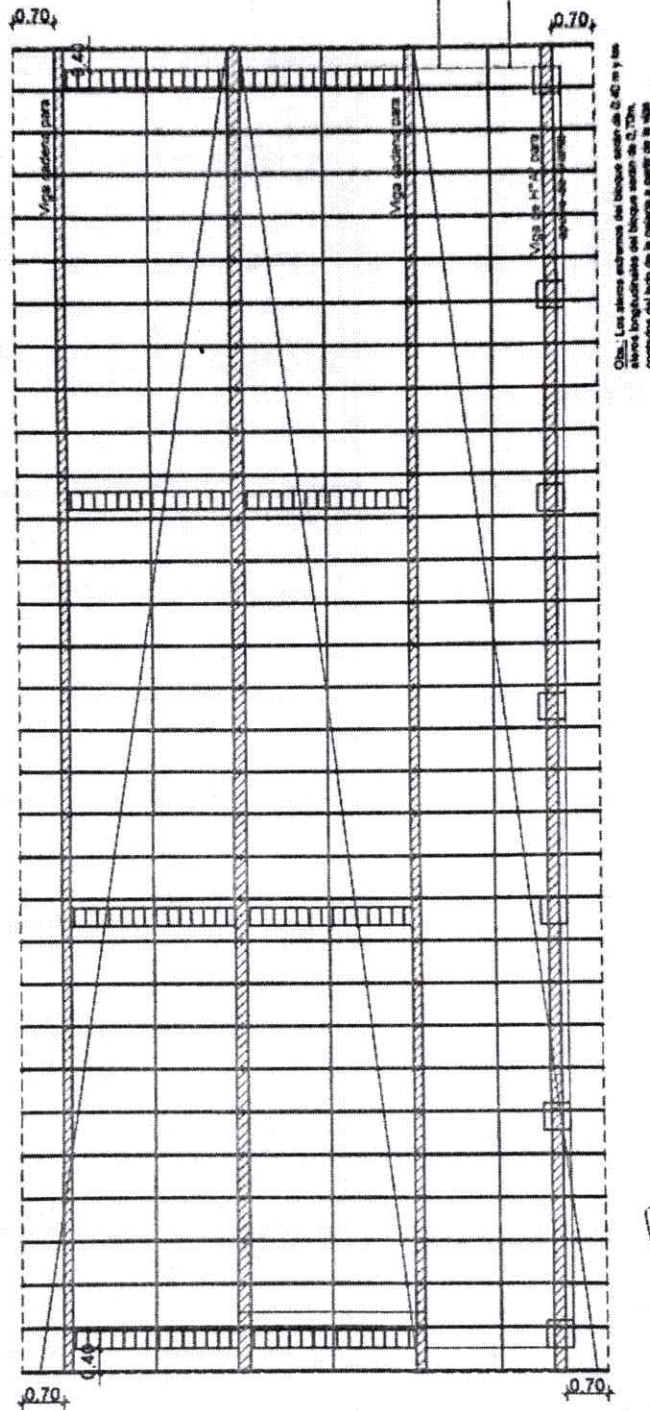

PLANO DE ESTRUCTURA DE
TECHO

Ing. Fernando Rotela
Reg. Prof. N° 4.045

MUNICIPALIDAD DE MARISCAL ESTIGARRIBIA

PROYECTO: UN BLOQUE DE 3 AULAS TIPO 5,80x6,80m. TECHO DE CHAPAS

UBICACIÓN: ESCUELA BASICA MARISCAL ESTIGARRIBIA

LÁMINA: Estructura de Techo

ESCALA:

Ing. Fernando Rotela
PROYECTISTA

Lámina

06

C.P. Sonia B. Gamarra Roa
Encargada de UOC
Municipalidad de Mcal. Estigarribia

ARQUITECTO
Luis Gustavo Rojas O.
Escuela de Obras
Municipalidad Mcal. Estigarribia

Escaneado con CamScanner

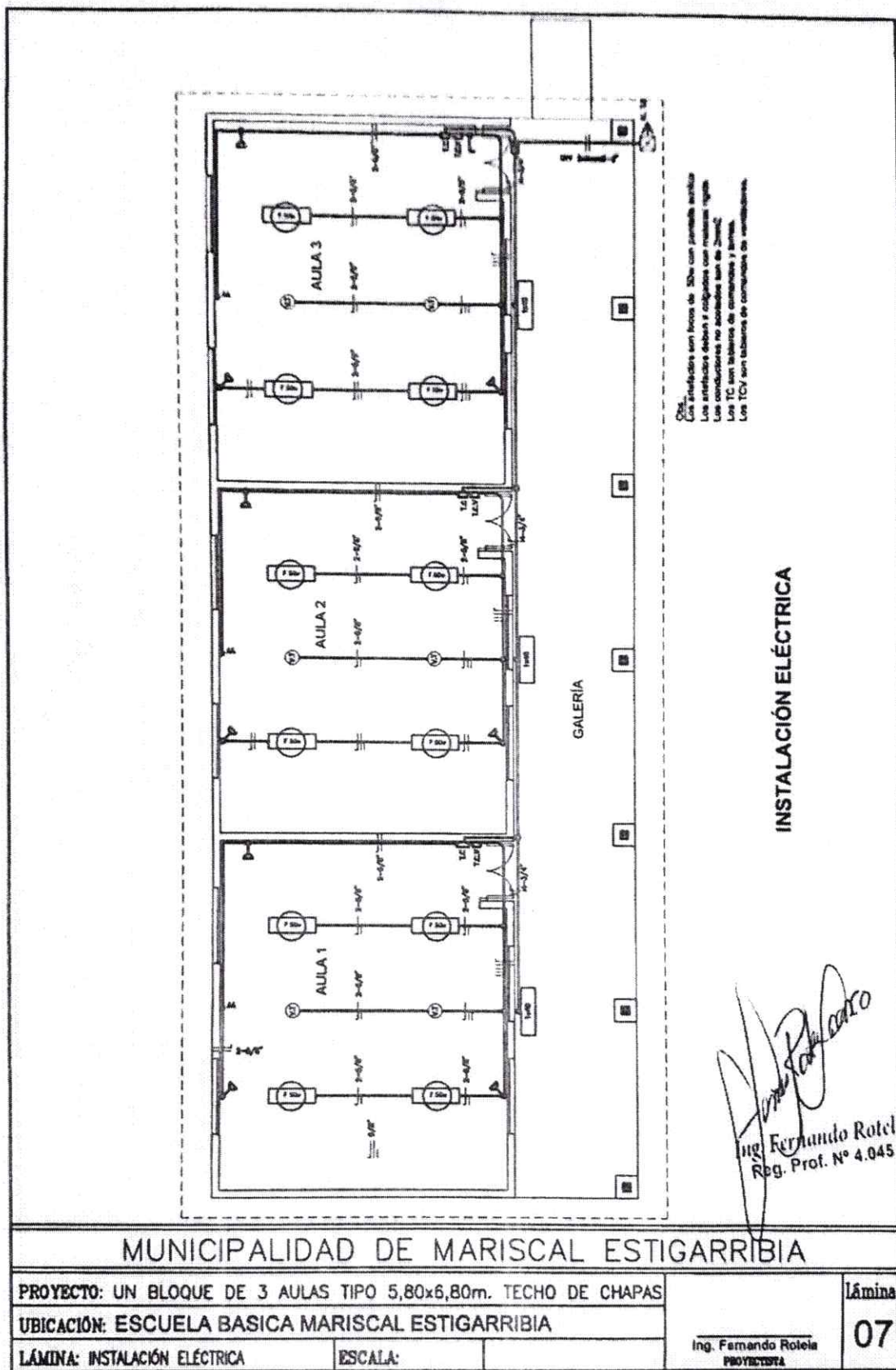

C.P. Sonia B. Gamarra Roa
Encargada de UOC
Municipalidad de Mcal. Estigarribia

ARQUITECTO
Luis Guillermo Rojas O.
Plan. Obras
Municipalidad de Estigarribia

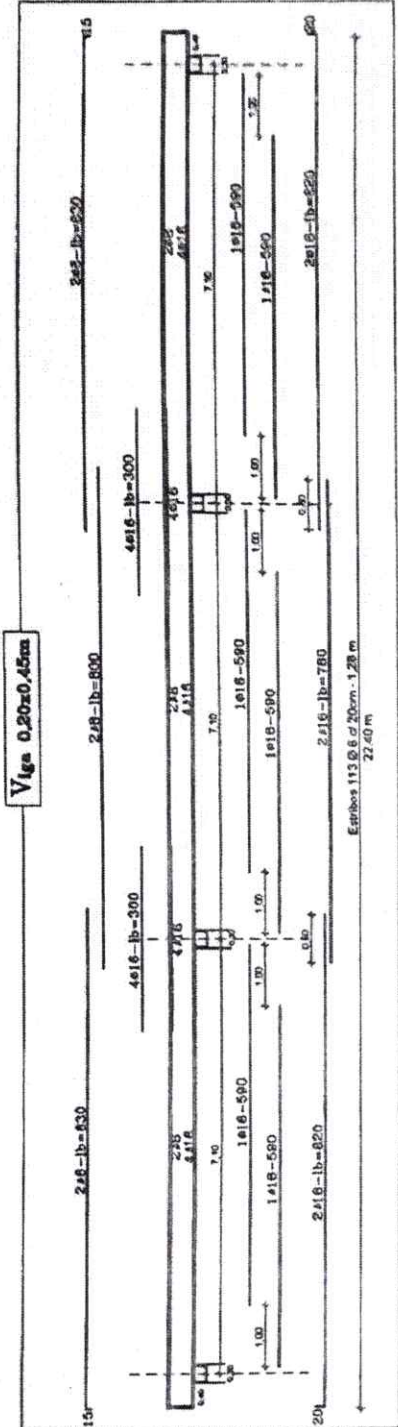

Encadenado superior e inferior para muro de 0.15m

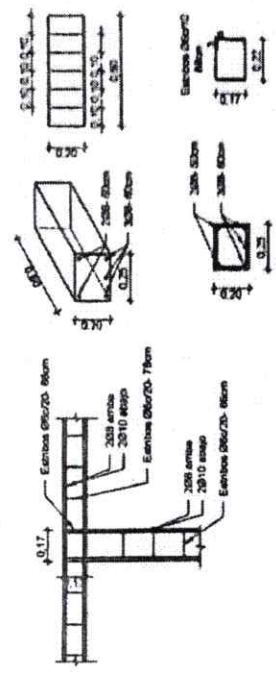

Encadenado superior e inferior para muro de 0.30m

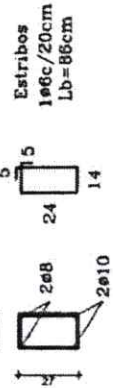

Viga H^a 0.20x0.45

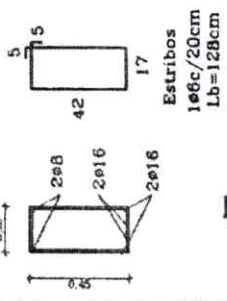

Ing. Fernando Rotela
Reg. Prof. N° 4.045

MUNICIPALIDAD DE MARISCAL ESTIGARRIBIA

PROYECTO: UN BLOQUE DE 3 AULAS TIPO 5,80x6,80m. TECHO DE CHAPAS			Ing. Fernando Rotela PROYECTISTA	Lámina
UBICACIÓN: ESCUELA BASICA MARISCAL ESTIGARRIBIA				08
LÁMINA: HORMIGÓN ARMADO	ESCALA:			

[Signature]
C.P. Sonia B. Gamarra Roa
Encargada de UOC
Municipalidad de Mcal. Estigarribia

[Signature]
ARQUITECTO
Luis Gustavo Rojas O.
Fiscal de Obras
Municipalidad Mcal. Estigarribia

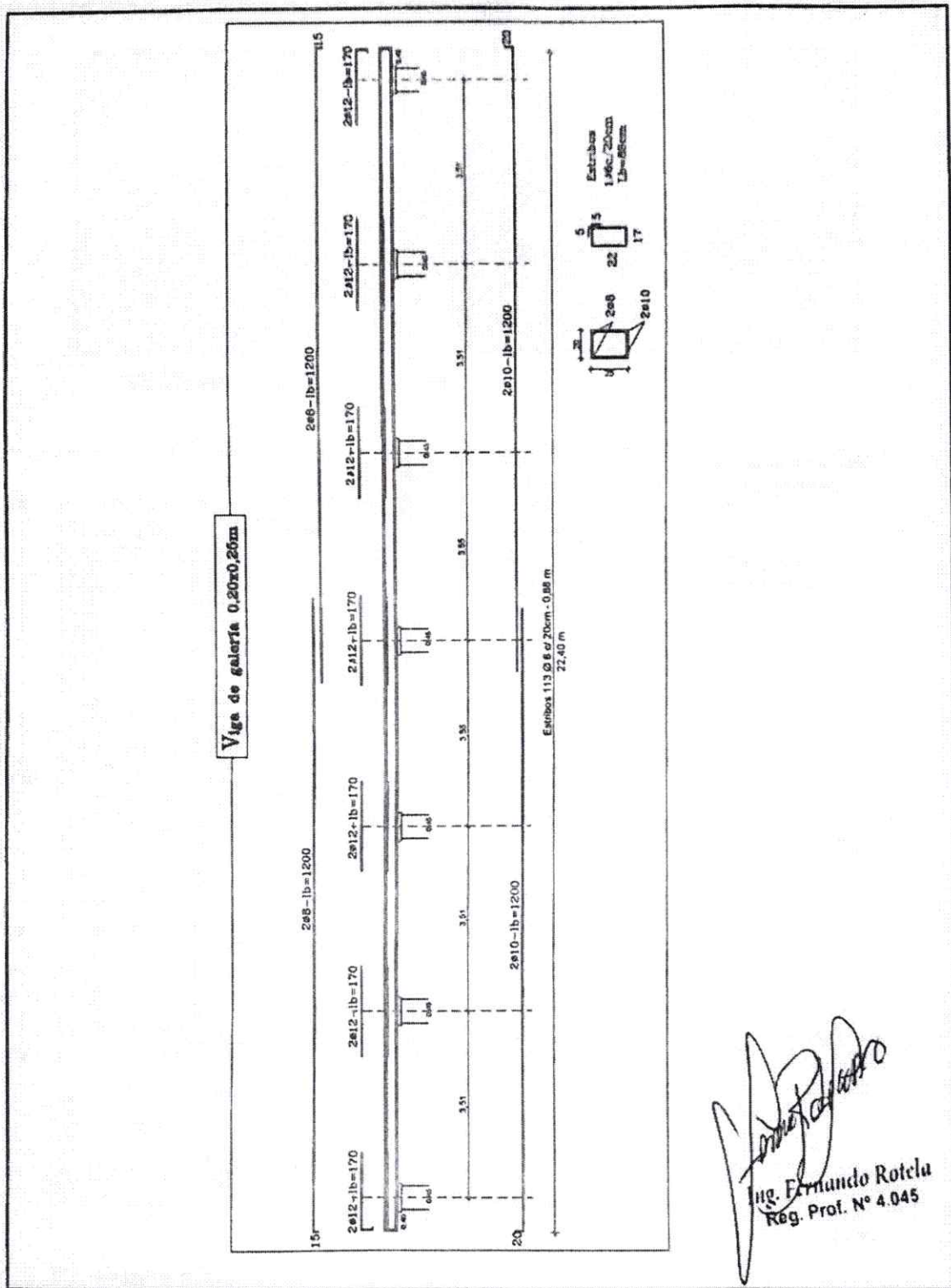

[Signature]
Ing. Fernando Rotela
Rég. Prof. N° 4.045

MUNICIPALIDAD DE MARISCAL ESTIGARRIBIA			
PROYECTO: UN BLOQUE DE 3 AULAS TIPO 5,80x6,80m. TECHO DE CHAPAS		Ing. Fernando Rotela PROYECTISTA	lámina 09
UBICACIÓN: ESCUELA BASICA MARISCAL ESTIGARRIBIA			
LÁMINA: HORMICÓN ARMADO	ESCALA:		

[Signature]
C.P. Sonia B. Gamarra Roa
Encargada de UOC
Municipalidad de Mcal. Estigarribia

[Signature]
ARQUITECTO
Luis Gustavo Rojas O.
Fiscal de Obras
Municipalidad Mcal. Estigarribia

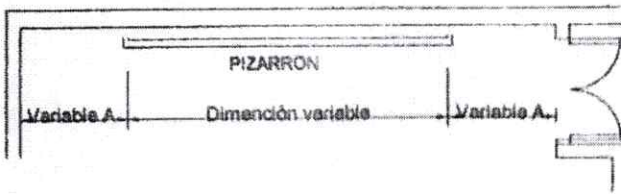

UBICACIÓN DEL PIZARRÓN

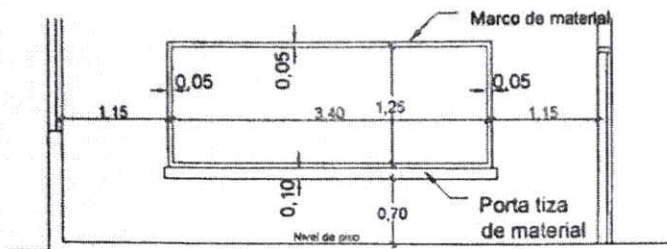

ALZADO FRONTAL

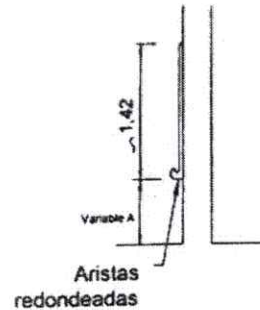

CORTE A



1- Para escuela
A- 1,15 m
H- 0,70 m

1- Para colegio
A- 1,70 m
H- 0,80 m

CONSTRUCCIÓN DE PIZARRÓN EMPOTRADO EN MURO

1- Sobre el muro de ladrillo marcar las dimensiones recomendadas, preparar el marco de material y porta tiza de ladrillos empotrados, revocados posteriormente con mortero, cemento-arena (1:3), dándole una terminación redondeadas en las aristas interiores.

2- En la zona de pizarrón propiamente, aplicar una azotada con hidrófugo (Ceresita), posteriormente revoque con mortero cemento-arena (1:3), y aplicación de tres manos de enduido plástico, con textura de terminación luego de la cantidad de alisados necesarios.

3- Aplicar sellador o fijador plástico, posteriormente aplicar tres manos de pintura sintética para pizarrón color verde pizarra, en el marco y porta tiza, luego del mismo proceso, pintura sintético color gris.

[Signature]
Ing. Fernando Rotela
Reg. Prof. N° 4.045

MUNICIPALIDAD DE MARISCAL ESTIGARRIBIA

PROYECTO: UN BLOQUE DE 3 AULAS TIPO 5,80x6,80m. TECHO DE CHAPAS			Lámina 11
UBICACIÓN: ESCUELA BASICA MARISCAL ESTIGARRIBIA			
LÁMINA: DETALLES - PIZARRÓN	ESCALA:		
			Ing. Fernando Rotela PROYECTISTA

[Signature]
C.P. Sonia B. Gamarra Roa
Encargada de UOC
Municipalidad de Mcal. Estigarribia

[Signature]
ARQUITECTO
Luis Gustavo Rojas O.
Fiscal de Obras
Municipalidad Mcal. Estigarribia