



PLANTA DE UBICACIÓN

S/E

REFERENCIAS

- SECTOR DEL PABELLÓN A INTERVENIR
- ACCESO AL PREDIO DE LA INSTITUCIÓN



Administración
JORGE ENRIQUE
CENTURIÓN GIMÉNEZ

MINISTERIO DE EDUCACIÓN Y CIENCIAS

DIRECCIÓN DE INFRAESTRUCTURA

OBRA: REPARACIONES DE 04 AULAS EN ESCUELA BÁSICA N°4339 PAZ DEL CHACO

UBICACIÓN: LOCALIDAD DE SANTO DOMINGO

PROFESIONAL PROYECTISTA: ARQ. PERLA ARREDONDO SILVA.

REG. MOPC N° 4.828

LÁMINA N°

01

Perla
Perla Arredondo Silva
ARQUITECTA
R.P. M.O.P.C. N° 4.828

PROPIETARIO

PROFESIONAL PROYECTISTA

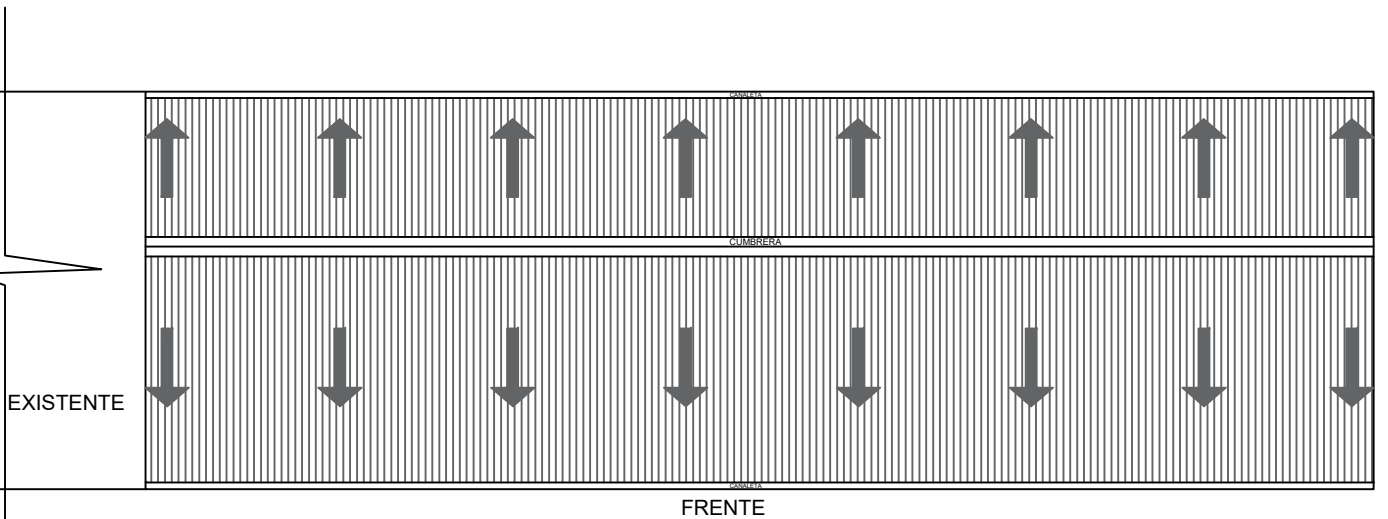

PLANTA DE TECHO

ESC. _____ 1/175



Administración
JORGE ENRIQUE
CENTURIÓN GIMÉNEZ

MINISTERIO DE EDUCACIÓN Y CIENCIAS DIRECCIÓN DE INFRAESTRUCTURA

OBRA: REPARACIONES DE 04 AULAS EN ESCUELA BÁSICA N°4339 PAZ DEL CHACO

UBICACIÓN: LOCALIDAD DE SANTO DOMINGO

PROFESIONAL PROYECTISTA: ARQ. PERLA ARREDONDO SILVA.

REG. MOPC N° 4.828

LÁMINA N°

02

Perla
Perla Arredondo Silva
ARQUITECTA
R.P. M.O.P.C. N° 4.828

PROPIETARIO

PROFESIONAL PROYECTISTA

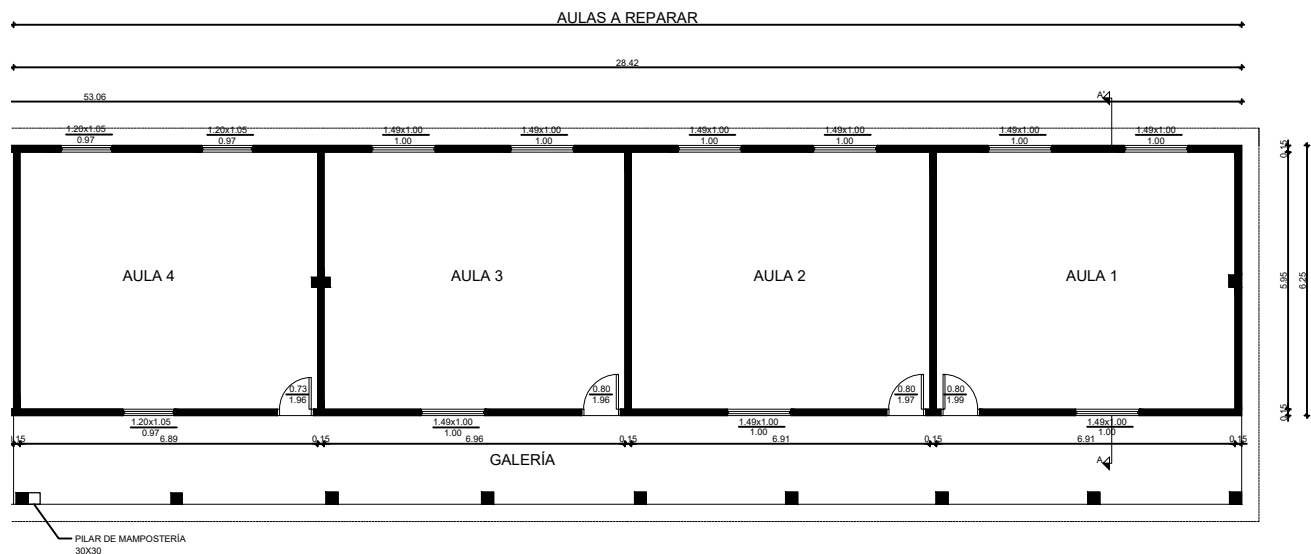

PLANTA ARQUITECTÓNICA

ESC. 1/175

REFERENCIAS

— MAMPOSTERÍA EXISTENTE



Administración
JORGE ENRIQUE
CENTURIÓN GIMÉNEZ

MINISTERIO DE EDUCACIÓN Y CIENCIAS

DIRECCIÓN DE INFRAESTRUCTURA

OBRA: REPARACIONES DE 04 AULAS EN ESCUELA BÁSICA N°4339 PAZ DEL CHACO

UBICACIÓN: LOCALIDAD DE SANTO DOMINGO

PROFESIONAL PROYECTISTA: ARQ. PERLA ARREDONDO SILVA.

REG. MOPC N° 4.828

LÁMINA N°

03

Perla
Perla Arredondo Silva
ARQUITECTA
R.P. M.O.P.C. N° 4.828

PROPIETARIO

PROFESIONAL PROYECTISTA

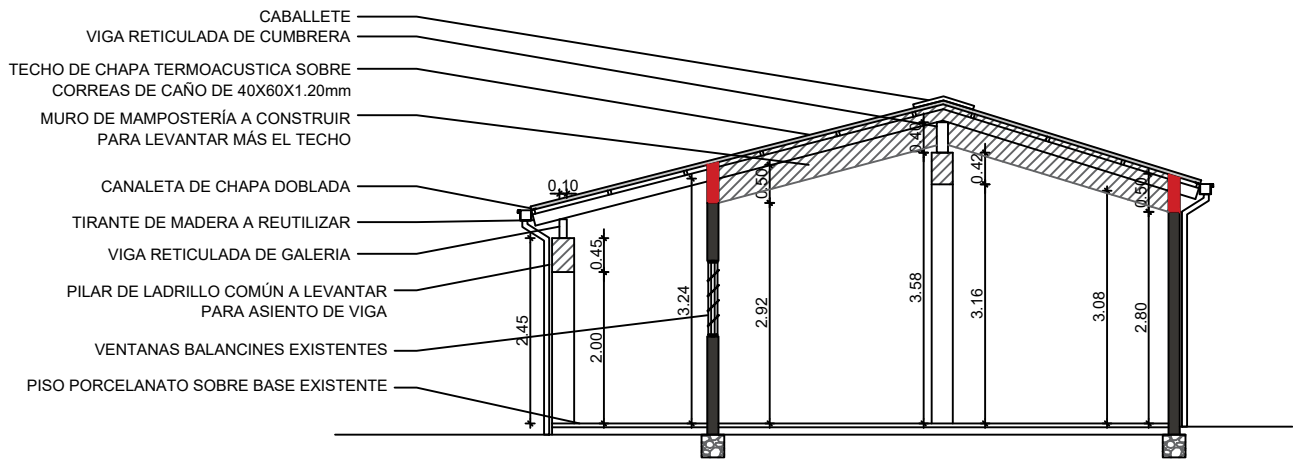

CORTE A - A'

ESC 1/175

REFERENCIAS

	MAMPOSTERÍA EXISTENTE
	MAMPOSTERÍA A CONSTRUIR

DETALLE VIGA CUMBRERA

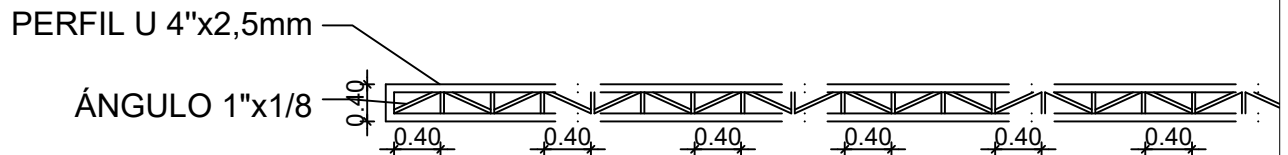

DETALLE VIGA GALERÍA

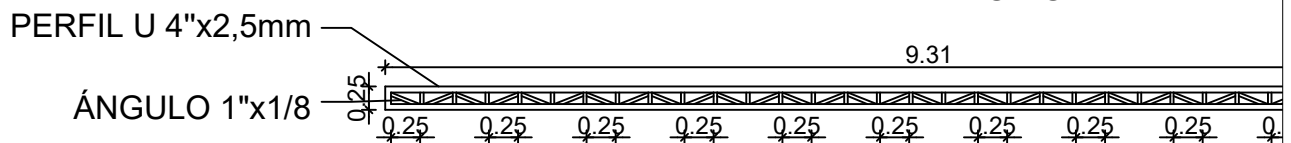

Administración
 JORGE ENRIQUE
 CENTURIÓN GIMÉNEZ

MINISTERIO DE EDUCACIÓN Y CIENCIAS

DIRECCIÓN DE INFRAESTRUCTURA

OBRA: REPARACIONES DE 04 AULAS EN ESCUELA BÁSICA N°4339 PAZ DEL CHACO

UBICACIÓN: LOCALIDAD DE SANTO DOMINGO

PROFESIONAL PROYECTISTA: ARQ. PERLA ARREDONDO SILVA.

REG. MOPC N° 4.828

LÁMINA N°

04

Perla Arredondo Silva
 ARQUITECTA
 R.P. M.O.P.C. N° 4.828

PROPIETARIO

PROFESIONAL PROYECTISTA



FACHADA 4 AULAS

ESC _____ 1/75



Administración
JORGE ENRIQUE
CENTURIÓN GIMÉNEZ

MINISTERIO DE EDUCACIÓN Y CIENCIAS DIRECCIÓN DE INFRAESTRUCTURA

OBRA: REPARACIONES DE 04 AULAS EN ESCUELA BÁSICA N°4339 PAZ DEL CHACO

UBICACIÓN: LOCALIDAD DE SANTO DOMINGO

PROFESIONAL PROYECTISTA: ARQ. PERLA ARREDONDO SILVA.

REG. MOPC N° 4.828

LÁMINA N°

04

Perla
Perla Arredondo Silva
ARQUITECTA
R.P. M.O.P.C. N° 4.828

PROPIETARIO

PROFESIONAL PROYECTISTA