

**MUNICIPALIDAD DE LORETO**

**ADMINISTRACION RODOLFO INSAURRALDE**

PROYECTO: CONSTRUCCIÓN DE JUNTA MUNICIPAL DE LORETO

UBICACIÓN: CIUDAD DE LORETO

PROYECTO: MUNICIPALIDAD DE LORETO

LÁMINA

1/3

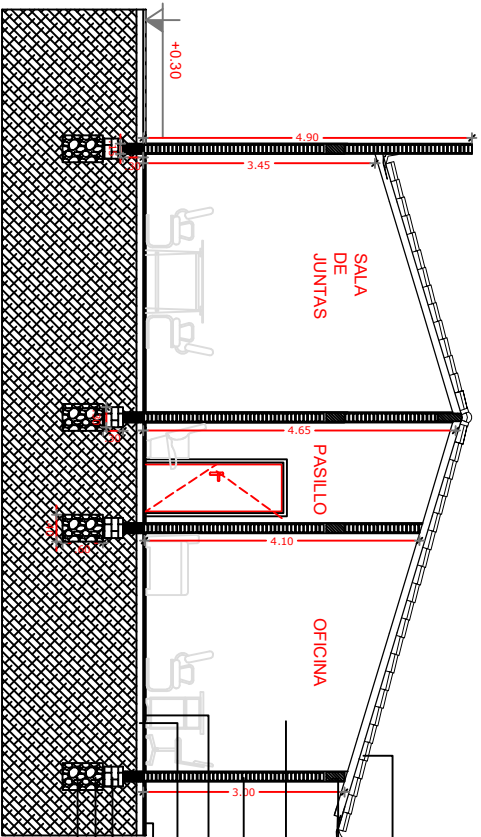

- Techo de tejas españolas con tejambres y tirantes de H.A., Pend. 30%.
- Canalada de chapa galvanizada.
- Viga Cadenas Superior de H.A.
- Pintura acrílica lavable
- Mampostería de 0.15m de ladrillo común revocada
- Interior: Piso Cerámico
- Contrapiso de cascales sobre terreno natural
- Guardadoña contrapiso y alzada de cemento: 80cm ancho
- Estructurado inferior de H.A.
- Mampostería de Niveles de 0.30m.
- Cimiento de P.C.

*[Handwritten Signature]*

ING. CIVIL DERLIS GAYOSO  
Reg. Prof. N.º 6290  
Fiscal de Obras  
Municipalidad de Loreto

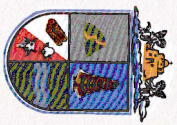

**MUNICIPALIDAD DE LORETO**  
**ADMINISTRACION RODOLFO INSAURRALDE**  
 PROYECTO: CONSTRUCCIÓN DE JUNTA MUNICIPAL DE LORETO  
 UBICACIÓN: CIUDAD DE LORETO

PROYECTO: MUNICIPALIDAD DE LORETO

LÁMINA  
**2/3**

JUNTA MUNICIPAL  
DE LORETO

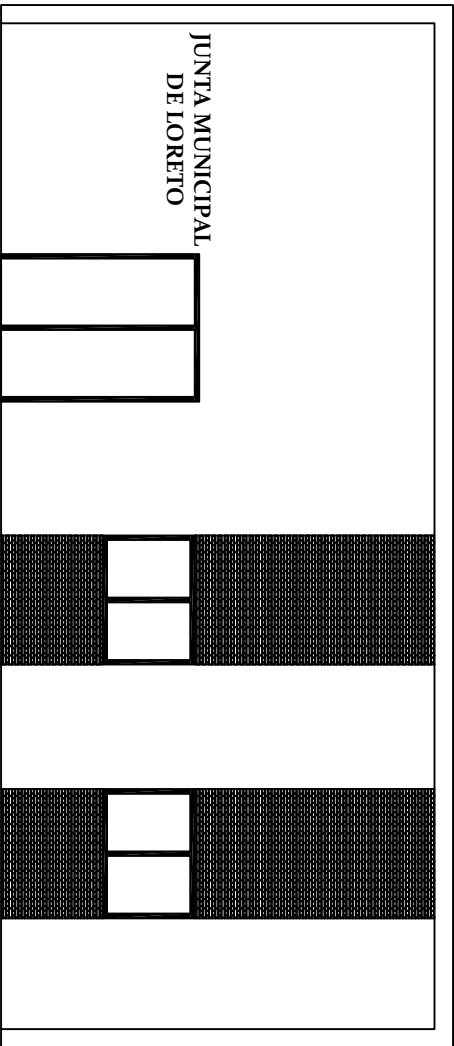

  
ING. CIVIL DERLIS GAYOSO  
Reg. Prof. N° 8.229  
Fiscal de Obras  
Municipalidad de Loreto

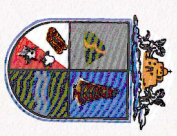

**MUNICIPALIDAD DE LORETO**  
**ADMINISTRACION RODOLFO INSAURRALDE**  
PROYECTO: CONSTRUCCIÓN DE JUNTA MUNICIPAL DE  
LORETO  
UBICACIÓN: CIUDAD DE LORETO  
PROYECTO: MUNICIPALIDAD DE LORETO

LÁMINA  
**3/3**



ING. CIVIL DERLIS GAYOSO  
Reg. Prof. N° 5.259  
Fiscal de Obras  
Municipalidad de Loreto



**MUNICIPALIDAD DE LORETO**  
**ADMINISTRACION RODOLFO INSAURRALDE**

PROYECTO: CONSTRUCCIÓN DE JUNTA MUNICIPAL DE LORETO

UBICACIÓN: CIUDAD DE LORETO

PROYECTO: MUNICIPALIDAD DE LORETO

LÁMINA

3/3

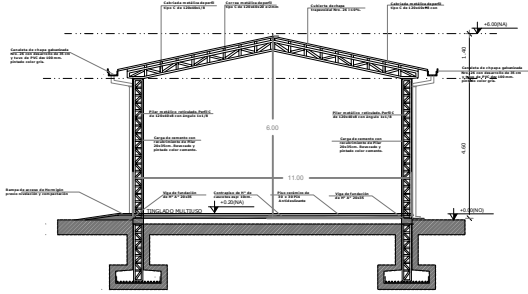

1 CORTE TRANSVERSAL AA

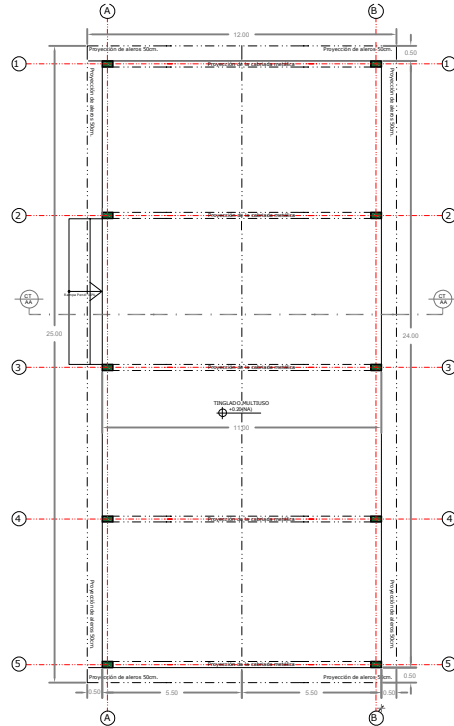

2 PLANTA CONSTRUCTIVA

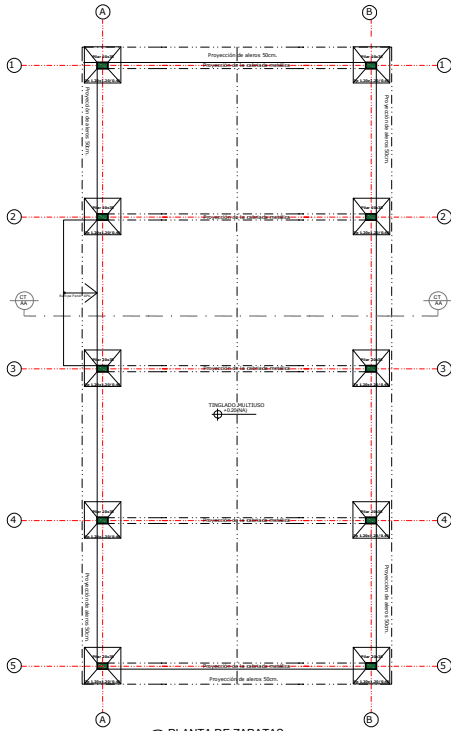

3 PLANTA DE ZAPATAS

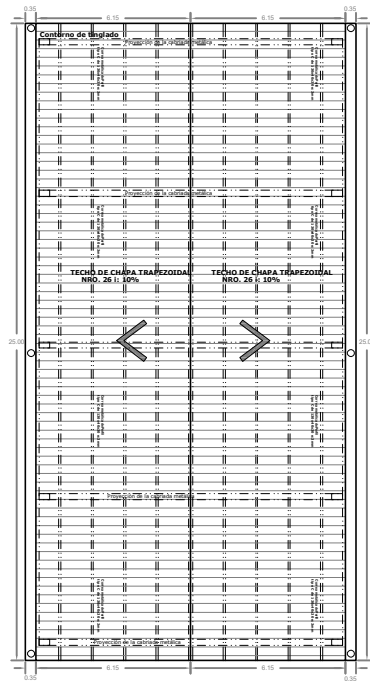
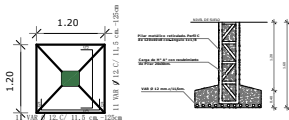

4 PLANTA DE TECHO

*[Signature]*

ING. CIVIL DERLIS GAYOSO  
 Reg. Prof. N° 8.229  
 Fiscal de Obras  
 Municipalidad de Loreto



**MUNICIPALIDAD DE LORETO**  
**ADMINISTRACION RODOLFO INSAURRALDE**

PROYECTO: TINGLADO-CENTRO COMUNITARIO SAN FRANCISCO

UBICACIÓN: CIUDAD DE LORETO

PROYECTO: MUNICIPALIDAD DE LORETO

LÁMINA

1/1

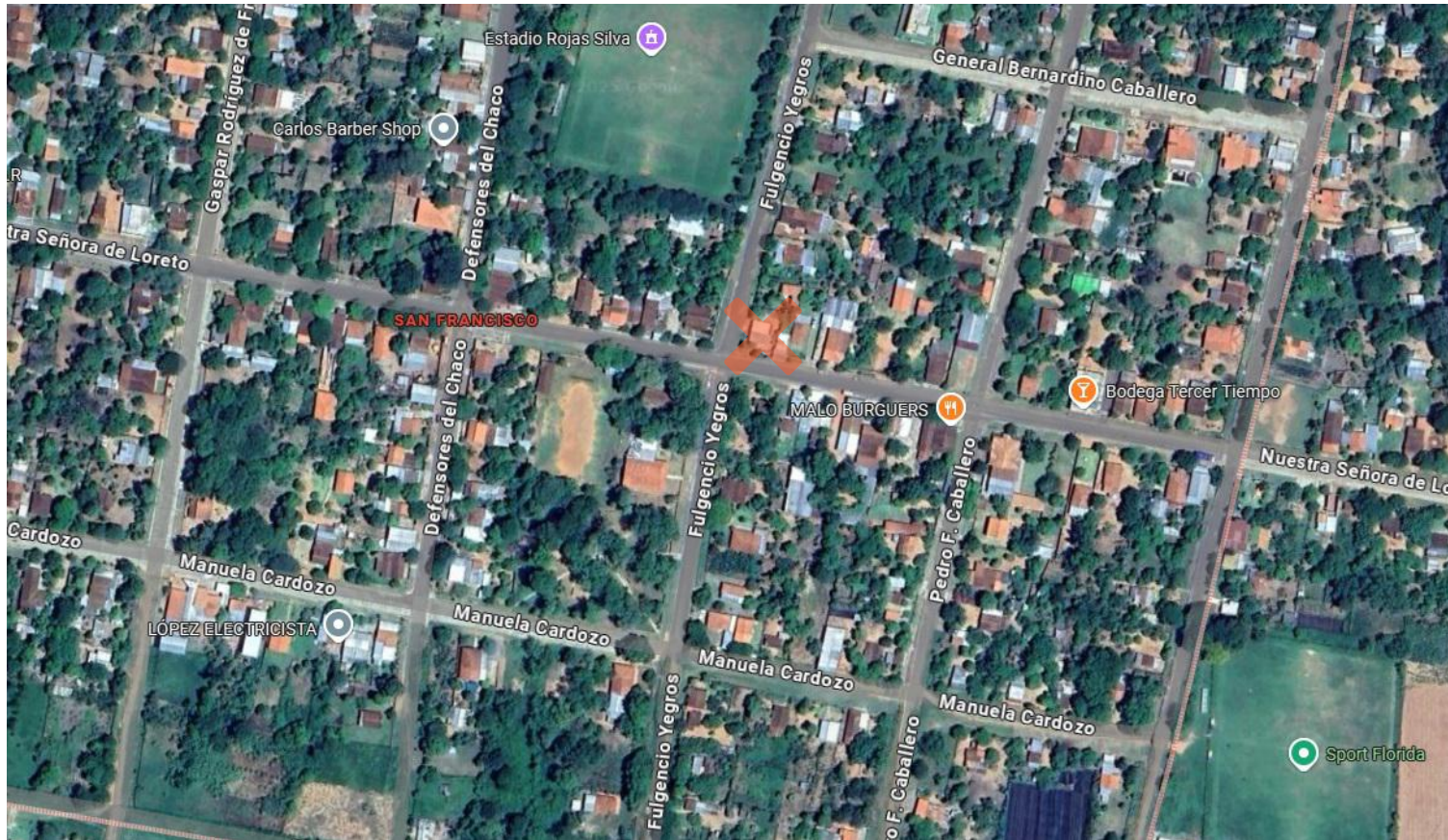

ING. CIVIL DERLIS GAYOSO  
 Reg. Prof. N° 5.259  
 Fiscal de Obras  
 Municipalidad de Loreto



**MUNICIPALIDAD DE LORETO**

**ADMINISTRACION RODOLFO INSAURRALDE**

PROYECTO: TINGLADO- CENTRO COMUNITARIO .SAN FRANCISCO

UBICACIÓN: CIUDAD DE LORETO

PROYECTO: MUNICIPALIDAD DE LORETO

LÁMINA

1/1