

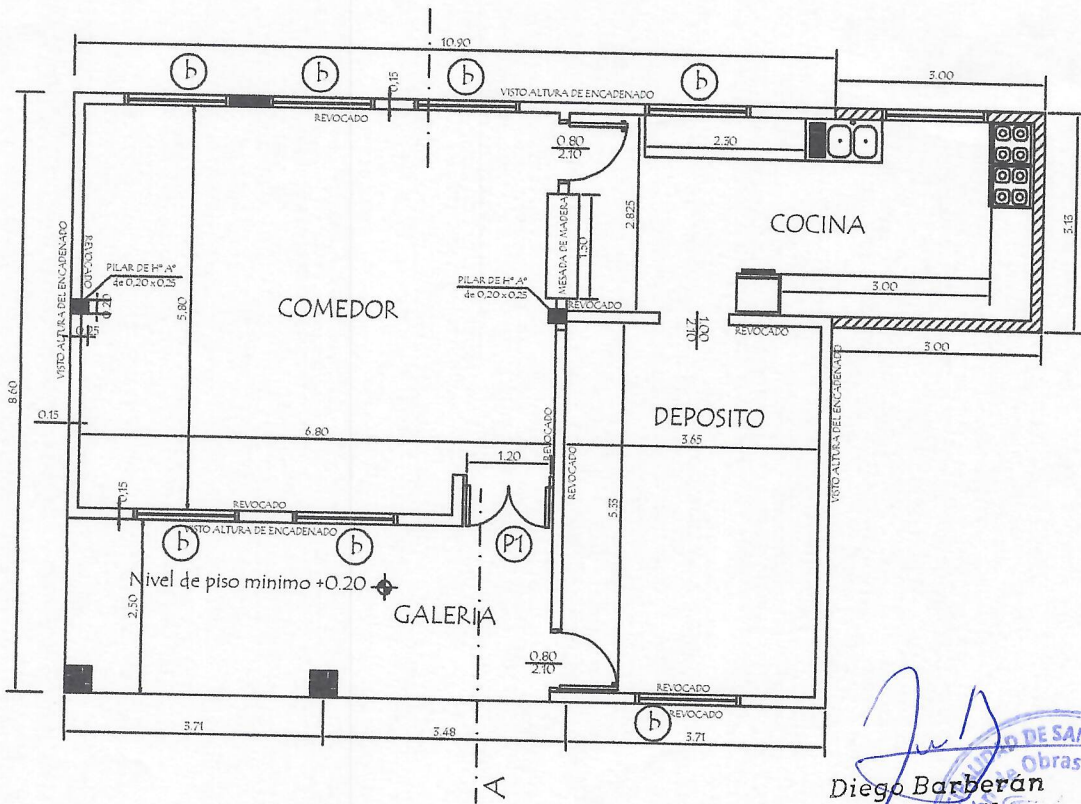

PLANTA CONSTRUCTIVA ACTUAL



PLANTA ARQUITECTONICA PROPUESTA

 DIEGO BARBERÁN
 Ing. Civil
 Reg. Prof. N° 6512

MINISTERIO DE EDUCACION Y CULTURA

PROYECTO AMPLIACION DE COCINA COMEDOR

Planta Constructiva y Corte AA

escala 1 / 75

01

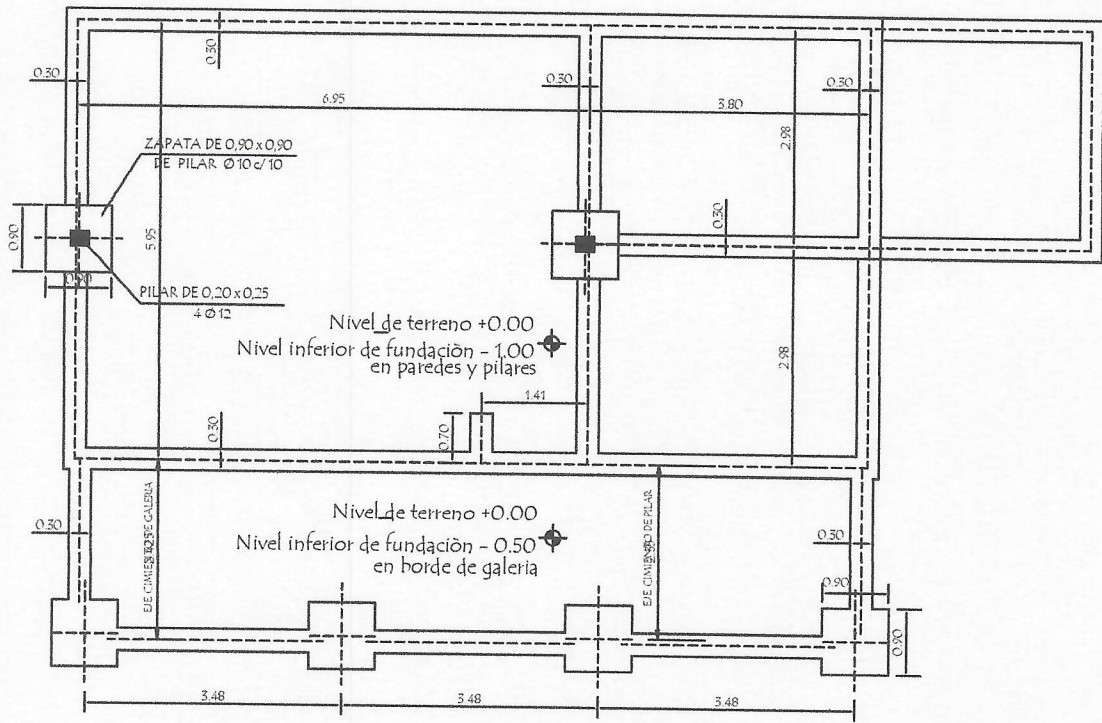

PLANTA DE CIMENTACION

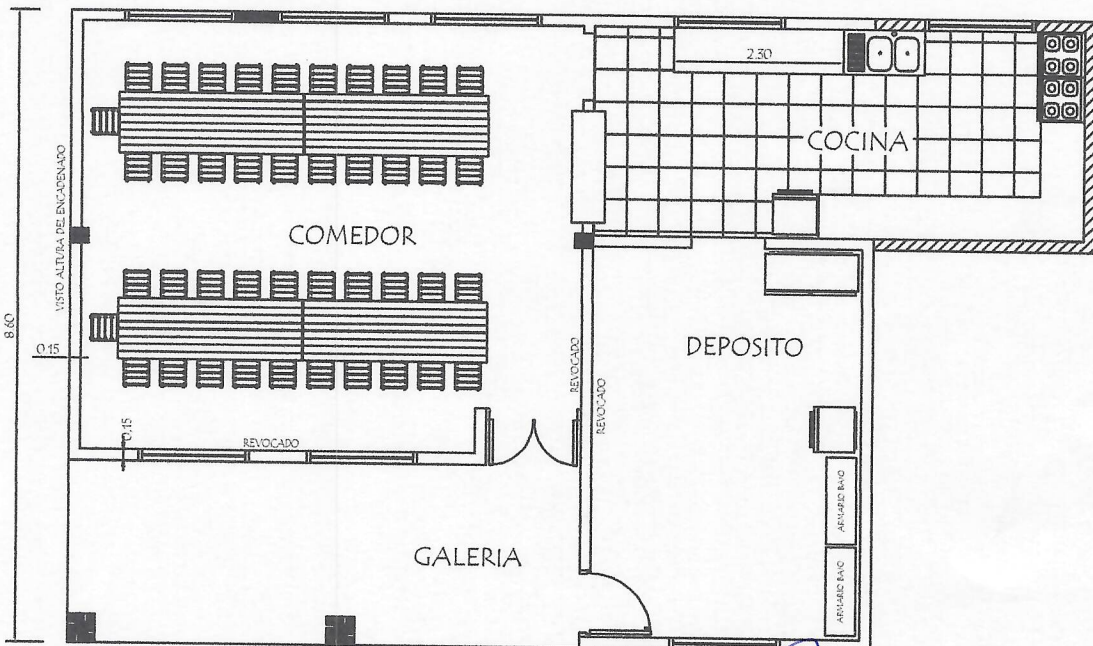

PLANO DE EQUIPAMIENTO

Diego Barberán
 Ing. Civil
 Reg. Prof. N° 6512



MUNICIPALIDAD DE SAN COSME Y DAMIAN

PROYECTO AMPLIACION DE COCINA COMEDOR

PLANO DE FUNDACION Y EQUIPAMIENTO
 escala 1/75

02

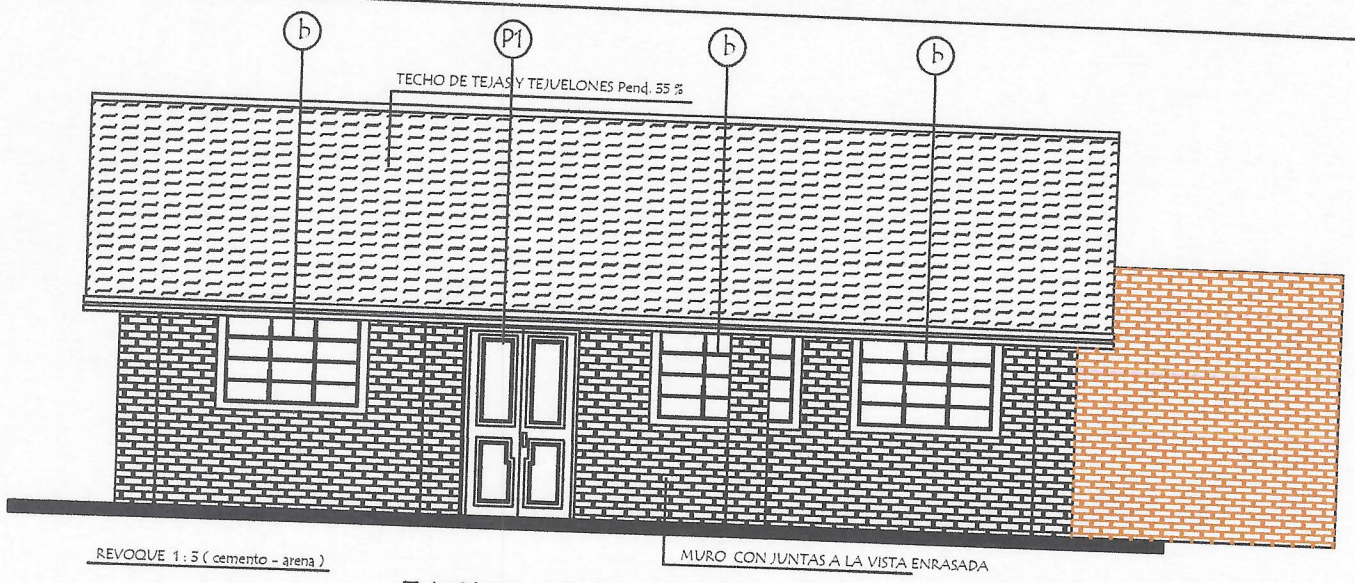

FACHADA FRONTAL

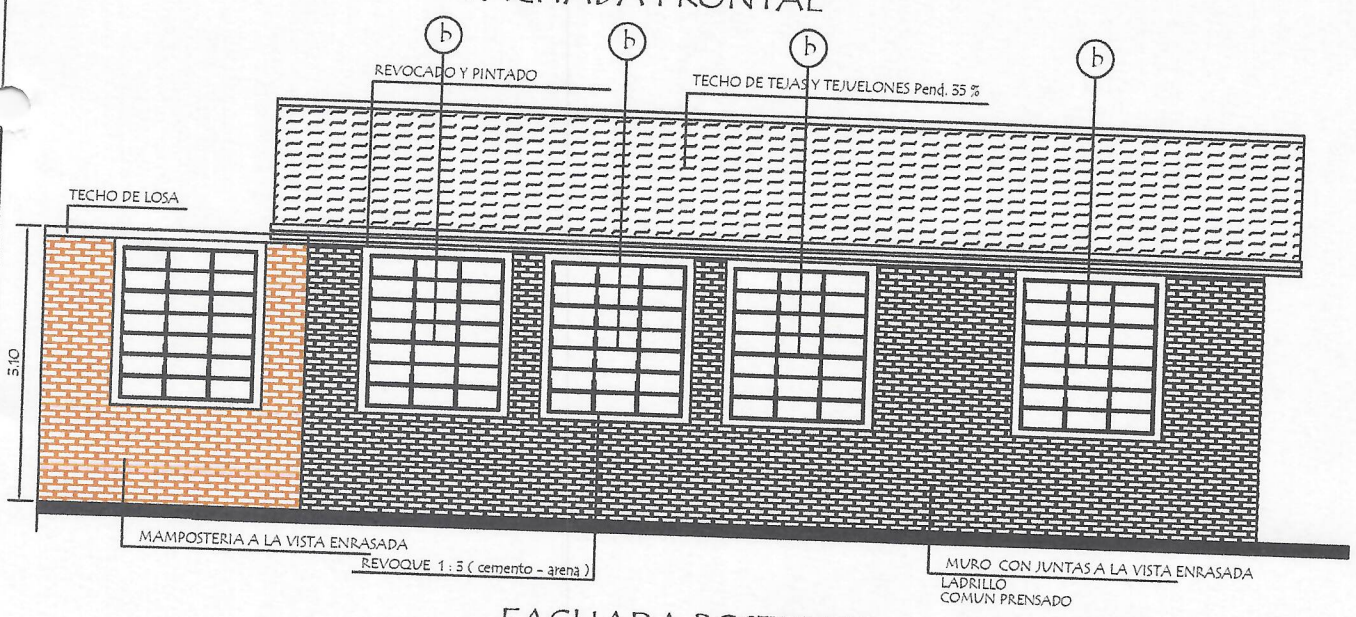

FACHADA POSTERIOR

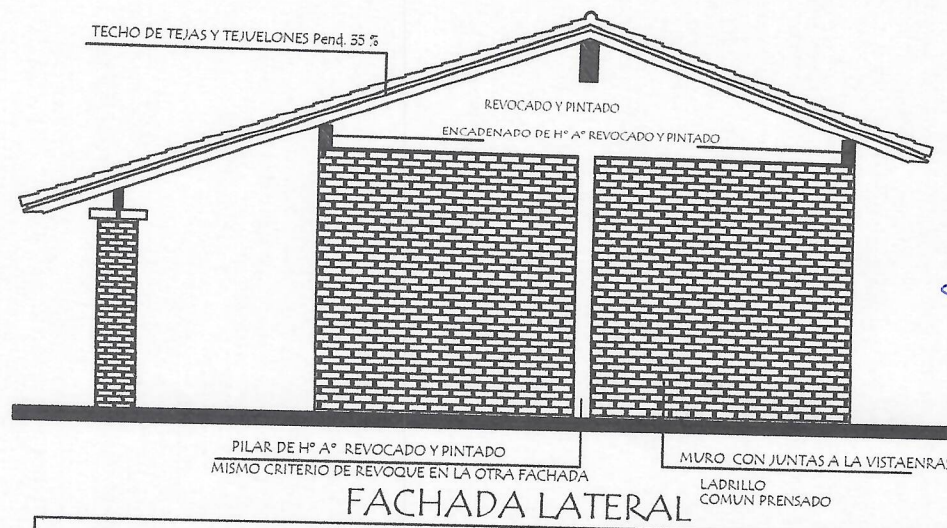

FACHADA LATERAL



 Diego Barberán
 Ing. Civil
 Reg. Prof. N° 6512

MUNICIPALIDAD DE SAN COSME Y DAMIAN

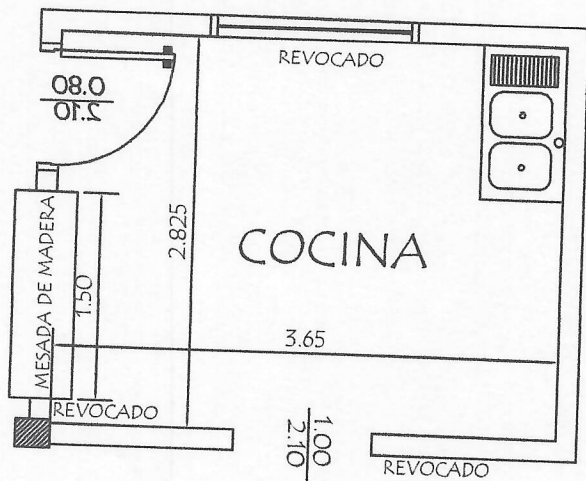
| | | |
|---------------|------------------------------|----|
| PROYECTO | AMPLIACION DE COCINA COMEDOR | 03 |
| FACHADAS | | |
| escala 1 / 75 | | |

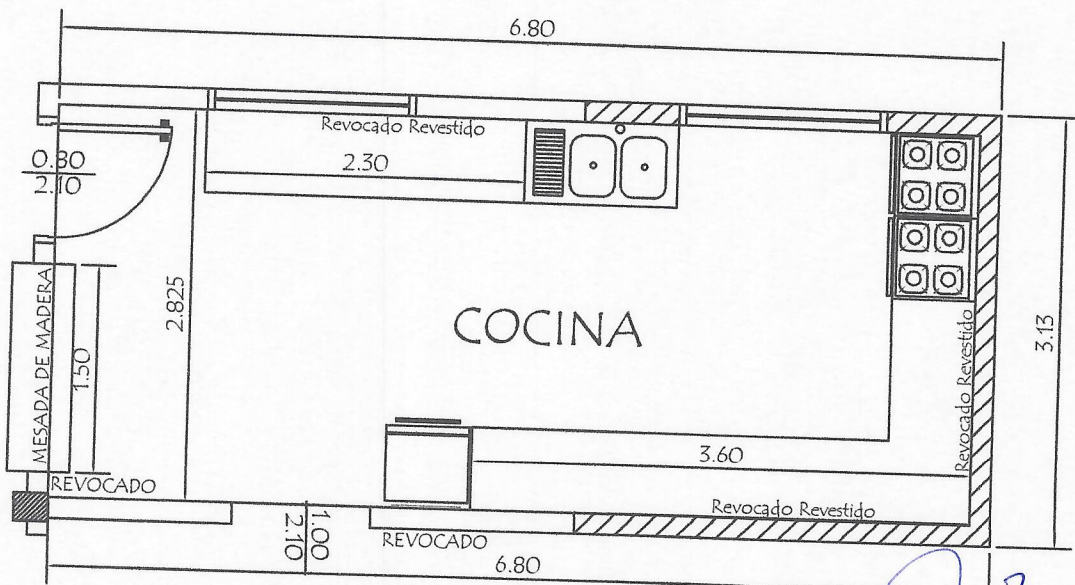

PLANTA COCINA ACTUAL



PLANTA COCINA PROPUESTA

Diego Barberan
Ing. Civil
Reg. Prof. N° 6512



MINISTERIO DE EDUCACION Y CULTURA

PROYECTO AMPLIACION DE COCINA COMEDOR

Planta Arquitectónica Cocina

escala 1 / 75

04

PLAZA 12 DE OCTUBRE

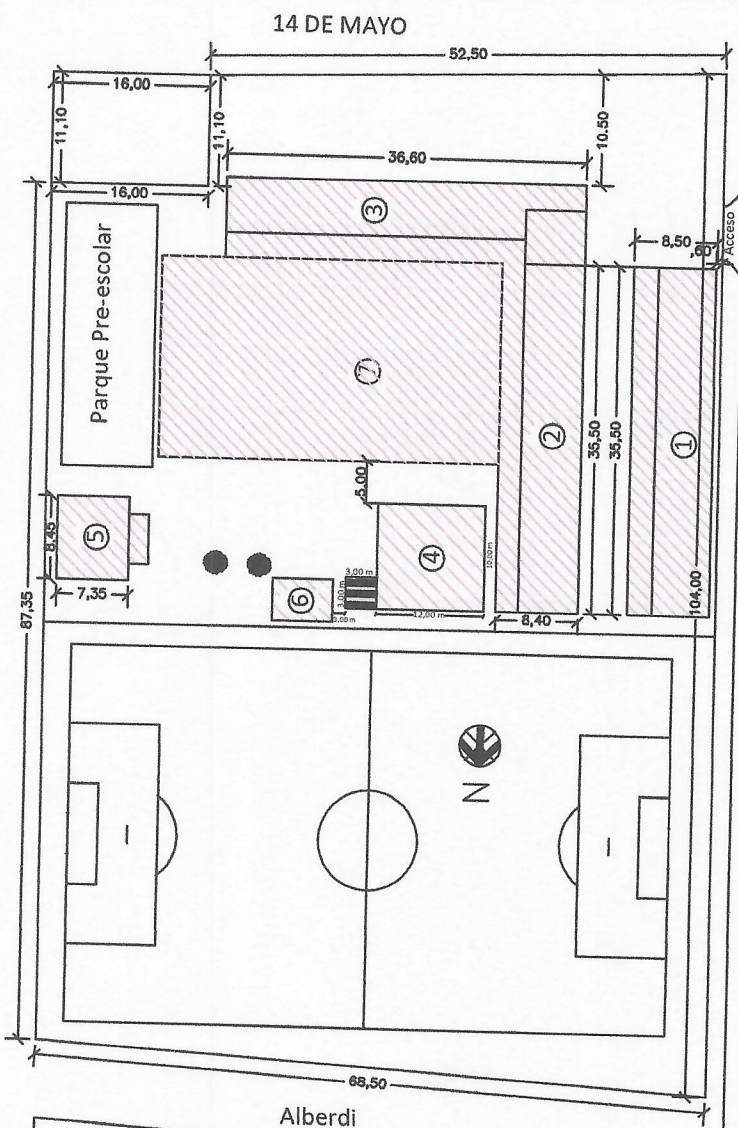

Mcal. Estigarribia

REFERENCIA

- 1.) Bloque de Aulas (5 aulas)
- 2.) Bloque de Aulas (5 aulas)
- 3.) Dirección, aulas, biblioteca
- 4.) Cocina Comedor a ampliar
- 5.) Aula Prescolar
- 6.) Baño sexado
- 7.) Polideportivo

Diego Barbenán
Ing. Civil
Reg. Prof. N° 6512



MUNICIPALIDAD DE SAN COSME Y DAMIAN

PROYECTO: AMPLIACION DE COCINA COMEDOR

Escala 1 / 500

Plano de Ubicacion

05



 Diego Barberán
 Ing. Civil
 Reg. Prof. N° 6512

ESCUELA BASICA N° 895 CABO LISANDRO AMARILLA

PROYECTO

CONSTRUCCION DE CERCADO PERIMETRAL

PLANTA DE UBICACION

Escala 1 / 1000

06