

DICTAMEN DUOC N° 09/2025
PRECIOS DE REFERENCIA
LICITACIÓN PÚBLICA NACIONAL N° 02/2025
"ADQUISICIÓN DE ALIMENTOS PARA PERSONAS"
ID. 463.295

Asunción, 07 de julio de 2025.

ASPECTOS QUE SE TUVIERON EN CUENTA PARA LA ELABORACIÓN DE LOS PRECIOS REFERENCIALES

Resulta importante destacar que, para la elaboración de los precios referenciales en cuestión, hemos realizado la búsqueda y análisis conforme lo señala la Resolución DNCP N° 454/24 de fecha 15 de febrero de 2024.

SOLICITUDES DE PRESUPUESTOS Y SUS RESPUESTAS

Se han remitido, desde la Dirección Administrativa mediante el correo diadm.senad@gmail.com, la solicitud de presupuestos unitarios y totales de los productos objeto del presente llamado a firmas comerciales, potenciales oferentes del bien objeto del llamado, en sus respectivas direcciones de correo, y precios obtenidos desde la web, conforme al siguiente detalle:

- 1- Correo remitido a MARILIA INDUSTRIAL Y COMERCIAL en fecha 1 de julio de 2025.
Presupuesto recibido de la Empresa MARILIA INDUSTRIAL Y COMERCIAL
- 2- Correo remitido a MENEVA SRL en fecha 01 de julio de 2025.
Presupuesto recibido de la Empresa MENEVA SRL
- 3- Precios obtenidos desde de distintos supermercados del país que publican sus precios en la Web.

METODO PARA LA ELABORACIÓN DEL PRECIO REFERENCIAL OBTENIDO

La metodología utilizada para la obtención del precio referencial fue el del "PRECIO PROMEDIO", resultante de la suma de la combinación, de los presupuestos recibidos de las Empresas MARILIA IND. Y COM y MENEVA SRL, y los precios publicados en la web de distintas cadenas de supermercados que operan en el país los cuales se encuentran plasmados en el Anexo de Cálculo de Precios Referenciales que acompaña al presente dictamen.

CONCLUSIÓN

El procedimiento para la conformación de los precios referenciales obtenidos surge de la combinación de las siguientes opciones:

1. Precios de potenciales oferentes, requeridos a través de correos electrónicos y sus correspondientes respuestas, de cuya existencia se dispone de evidencia debidamente documentada.
2. Precios publicados en la web por distintas cadenas de supermercados del país.

Por tanto, en base a todo lo expuesto solicitamos tengan a bien tener en cuenta la justificación de los precios referenciales, de los bienes solicitados, habida cuenta que hemos dado cumplimiento estricto a las disposiciones normativas de la materia.

Se acompaña adjunto al presente, el Anexo de Cálculo de Precios Referenciales.



Es mi dictamen

Abg. Claudio G. Flores A.
Director de Contrataciones de la SENAD



DIRECCIÓN DE CONTRATACIONES PÚBLICAS
CUADRO DE PRECIOS REFERENCIALES

LICITACION PUBLICA NACIONAL N° 02/2025 "ADQUISICION DE ALIMENTOS PARA PERSONAS" - ID. 463,295

Item	Cod. Catalogo	Descripcion	Cantidad Solicitada	Unidad de medida	Presentacion	Precio Ref. Manilla	Precio Ref. Meneva	Precios obtenidos desde la Web			Precio Prom. Ref.	Total Referencial
1	50101538-003	Ajo	2.500	Unidad	Unidad	3.500	4.000	3.300	superseis			
2	50101538-005	Mandioca	2.000	kilogramos	Bolsa	6.000	5.000	3.700	superseis		3.600	9.000.000
3	50101538-012	Papino	300	kilogramos	Caja	6.000	10.000	15.900	superseis		4.900	9.800.000
4	50101538-021	Ramolacha	200	kilogramos	Caja	9.000	12.000	7.350	superseis		10.633	3.189.900
5	50101538-022	Repollo	700	kilogramos	Caja	8.500	8.900	6.500	superseis		9.450	1.890.000
6	50101538-019	Cebolla en hoja	800	Unidad	Mazo	3.000	2.500	1.050	superseis		7.933	5.583.100
7	50171550-006	Curabi fresco	400	Unidad	Mazo	3.000	2.500	1.950	superseis		2.183	1.746.400
8	50101538-008	Lechuga	1.200	Unidad	Mazo	3.500	4.000	5.050	superseis		2.483	993.200
9	50101538-010	Parajil	800	Unidad	Mazo	3.000	2.500	1.100	superseis		4.183	5.019.600
10	50112001-006	Carne vacuna tipo bola de lomo, envasado al vacio	1.800	kilogramos	Paquete	60.000	60.000	59.450	superseis		2.200	1.760.000
11	50112001-012	Carne vacuna tipo paleta, envasado al vacio	1.300	kilogramos	Paquete	58.000	60.000	55.450	superseis		59.817	104.070.600
12	50112001-008	Carne vacuna tipo pecheto, envasado al vacio	100	kilogramos	Paquete	60.000	52.000	51.400	superseis		54.483	27.241.500
13	50112001-015	Carne vacuna tipo Rabadilla, envasado al vacio	1.800	kilogramos	Paquete	68.000	60.000	61.450	superseis		63.150	113.670.000
14	50112001-016	Carne vacuna tipo Vacio, envasado al vacio	500	kilogramos	Paquete	60.000	65.000	52.450	superseis		59.150	29.575.000
15	50112001-005	Carne vacuna tipo costilla de primera, envasado al vacio	500	kilogramos	Paquete	51.000	42.000	40.950	superseis		44.850	22.325.000
16	50131702-009	Manteca Vegetal Sin Sal, envase de 200 gr	500	Unidad	Pote	26.950	9.000	15.000	superseis		18.983	3.491.500
17	50111510-001	Muslo de Pollo panfitero	1.500	kilogramos	Paquete	20.000	15.000	25.900	superseis		20.300	30.450.000
18	50111510-004	Pollo entero sin menudencias	4.000	kilogramos	Paquete	22.000	14.900	17.900	casarica		18.267	71.068.000
19	50112001-023	Hamburguesa de carne vacuna, caja de 60 unidades	150	Unidad	Caja	150.000	110.000	124.200	superseis		128.083	19.212.450
20	50131702-002	Crema de leche, sachet de 1 litro	500	LITROS	SACHET	29.000	28.000	25.800	superseis		27.600	13.300.000
21	50112002-001	Costeleta de cerdo	800	kilogramos	Paquete	30.000	30.000	28.450	superseis		28.817	23.053.800
22	50112002-001	Costilla de cerdo	800	kilogramos	Paquete	38.000	33.000	40.800	superseis		37.267	29.813.600

Abog. Cecilia A. Torres A.
DIRECCION DE CONTRATACIONES PUBLICAS
SECRETARIA NACIONAL ANTIDROGAS



DIRECCIÓN DE CONTRATACIONES PÚBLICAS
CUADRO DE PRECIOS REFERENCIALES

LICITACION PUBLICA NACIONAL N° 02/2025 "ADQUISICION DE ALIMENTOS PARA PERSONAS" - ID. 463,295

Item	Cod. Catalogo	Descripcion	Cantidad Solicitada	Unidad de medida	Presentacion	Precio Ref. Marilla	Precio Ref. Meneva	Precios obtenidos desde la Web				Precio Prom. Ref.	Total Referencial
23	50112002-001	Paleta de cerdo	1.000	kilogramos	Paquete	29.000	35.000	24.650	supersais			29.550	29.550.000
24	50131702-011	Leche Entera Liquida Pasteurizada, tetrapack de un litro	10.000	Unidad	Tetrapak	8.500	7.600	7.700	supersais			7.933	150.727.000
25	50221101-004	Locro, Envase de 1 kg	200	kilogramos	Paquete	18.000	11.000	11.800	supersais			12.933	2.586.600
26	50221101-006	Poroto rojo, Envase de 1 kg	300	kilogramos	Paquete	21.000	19.000	16.300	salamma			18.767	5.630.100
27	50192901-005	Disco para empanada, paquetes de 12 unidades	1.200	Unidad	Paquete	10.200	5.000	7.200	supersais			7.467	8.960.400
28	50192901-006	Disco para pascualina, paquetes de 12 unidades	300	Unidad	Paquete	12.000	8.000	8.000	supersais			9.333	7.468.400
29	50112001-010	Jamón cocido	500	kilogramos	Paquete	71.200	38.000	74.900	supersais			61.367	30.683.500
30	50192901-007	Masa tapa para lasagna, envase de 500 gr.	100	Unidad	Paquete	13.000	11.000	9.400	supersais			11.133	3.339.000
31	50192901-001	Noquis frescos, envase de 500 gr.	1.500	Unidad	Paquete	21.000	11.000	8.850	supersais			13.617	20.425.500
32	50131802-007	Queso Tipo Danbo o Sandwich	500	kilogramos	Paquete	71.500	65.000	64.450	supersais			66.983	33.491.500
33	50131802-001	Queso tipo Rallado, envase de 120 gr	800	Unidad	Paquete	25.600	19.000	25.600	biggie			23.400	18.720.000
34	50192901-002	Revioles frescos, envase de 500 gr.	800	Unidad	Paquete	36.600	30.000	31.200	supersais			32.600	36.080.000
35	50171903-002	Aceluna sin carozo y refino, envase de 300 gr	300	Unidad	Paquete	35.100	22.000	11.900	biggie			23.000	6.900.000
36	50221001-003	Arveja en lata de 200 gr	500	Unidad	Lata	7.000	6.000	4.800	supersais			5.933	2.966.500
37	50121538-001	Atún Desmenzado al aceite, en lata de 160 gr	2.000	Unidad	Lata	18.450	9.000	8.500	supersais			11.983	23.960.000
38	50121538-001	Atún Desmenzado al Agua, en lata de 160 gr	2.000	Unidad	Lata	16.000	9.000	8.650	supersais			11.217	21.434.000
39	50201706-002	Café soluble, envase de 200 gr	1.200	Unidad	Paquete	56.000	50.000	20.800	supersais			42.267	50.720.400
40	50201706-003	Café torrado molido, paquete de 500 gr	300	Unidad	Paquete	94.000	110.000	40.200	san cayetano			71.400	21.420.000
41	50112001-028	Cama vacuna enlatada, lata de 340 gr	1.000	Unidad	Lata	18.850	20.000	15.300	supersais			17.983	17.983.000
42	50221001-034	Choco en lata, lata de 200 gr	500	Unidad	Lata	6.300	6.500	6.450	supersais			6.417	3.208.500
43	50171550-005	Comino, envase de 50 gr	100	Unidad	Paquete	9.600	6.000	9.650	supersais			8.463	148.300
44	50161509-004	Edulcorante liquido, pote de 250 ml	200	Unidad	Frasco	25.000	18.000	18.900	supersais			20.633	6.188.900
45	50181904-001	Galleta molida, envase de 1 kg	300	Unidad	Paquete	19.000	10.000	9.850	supersais			12.950	3.835.000
46	50171550-007	Laurea deshidratado, envase de 15 gr.	100	Unidad	Paquete	3.500	4.000	4.500	supersais			4.017	401.700

Abog. Claudio Flores A.
Dirección de Contrataciones Públicas
SEAD



DIRECCIÓN DE CONTRATACIONES PÚBLICAS

CUADRO DE PRECIOS REFERENCIALES

LICITACION PUBLICA NACIONAL N° 02/2025 "ADQUISICION DE ALIMENTOS PARA PERSONAS" - ID. 463,295

Item	Cod. Catalogo	Descripcion	Cantidad Solicitada	Unidad de medida	Presentacion	Precio Ref. Marilla	Precio Ref. Meneva	Precios obtenidos desde la Web				Precio Prom. Ref.	Total Referencial
47	50171832-001	Mayonesa, envase de 2,5 kg	100	Unidad	Paquete	23.000	16.000	65.500	casa yugovich			35.833	3.583.300
48	50171830-002	Mielaza, envase de 2,5 kg	80	Unidad	Paquete	23.000	19.000	63.700	san cayetano			31.900	1.914.000
49	50171550-009	Orégano, paquete de 50 gr	50	Unidad	Paquete	8.850	4.000	9.400	superseis			7.417	1.112.550
50	50112001-999	Picadillo de carne vacuna, lata de 90 gr	3.100	Unidad	Lata	5.000	3.500	3.800	superseis			4.100	14.760.000
51	50171550-010	Pimienta, paquete de 15 gr	100	Unidad	Paquete		4.800	2.850	superseis			4.250	425.000
52	50171831-001	Salsa de soja, pote de 1 litro	630	unidad	Pote	21.700	8.000	8.500	arabé	5.100	stock	12.867	7.720.200
53	50171830-001	Salsa de tomate tipo Ketchup, lata de 125 gr	40	Unidad	Paquete	23.000	36.000	74.300	san cayetano			44.433	1.777.320
54	50121538-002	Sardina, lata de 125 gr	2.000	Unidad	Lata	19.300	9.000	7.800	superseis			12.033	24.066.000
55	50171707-001	Vinagre Blanco, pote de 1 litro	500	Unidad	Pote	9.000	6.000	8.250	superseis			8.417	4.208.500
56	50221102-003	Harina de maíz pre cocido, paquete de 1 kg	500	Unidad	Paquete	18.000	9.900	15.200	casa rica			14.367	7.183.500
57	50131606-002	Huevo de gallina, plancha de 30 huevos	1.000	Unidad	Paquete	38.000		32.950	superseis	35.550	stock	35.500	35.500.000
58	50181903-001	Galleta con anís, en paquetes de 1 kg	1.500	kilogramos	Paquete	14.000	10.000	7.500	san cayetano			10.500	15.750.000
59	50181903-007	Pan de hamburguesa, paquetes de 6 unidades	800	Unidad	Paquete	14.000	5.500	3.500	san cayetano			7.667	6.133.600
60	53181001-006	Prepiza grande - mínimo 8 porciones	800	Unidad	Unidad	14.000	5.500	7.600	stock			9.033	7.226.400
Total Precio Referencial Obtenido (Gs.):											1.271.338.620		

Abog. Claudio C. Flores A.
Dirección de Contrataciones Públicas
SENAD

Fwd: Listado Alimentos - Precio Referencial

1 mensaje

Direccion Administrativa SENAD <diadm.senad@gmail.com>
Para: senad.duoc@gmail.com

1 de julio de 2025, 14:53

----- Forwarded message -----

De: **Direccion Administrativa SENAD** <diadm.senad@gmail.com>
Date: vie, 16 may 2025 a la(s) 10:27 a.m.
Subject: Listado Alimentos - Precio Referencial
To: Meneva srl <meneva_srl@hotmail.com>

Saludos.

Por medio del presente, ponemos a consideración la posibilidad de contar con la predisposición de realizar el llenado de la planilla adjunta, con los precios referenciales que administra la Empresa, relacionado a Productos Alimenticios. Se agradece desde ya, su colaboración para tal efecto. Atentamente.

Miguel Riveros, Dctor. Interino
Direccion Administrativa
D.G.A.F. - SENAD

 **Listado Precio Referencial - Alimentos 2025.xlsx**
11K



MENEVA S.R.L.

Mecanismos y Negociaciones Varias S.R.L.
Ramos Generales

meneva_srl@hotmail.com

25 de Mayo N° 452 e/ México y Caballero

Telefax: (021) 458 100 - Cel.: (0981) 504 602

Asunción - Paraguay

Meneva SRL		
Cliente :	Secretaría Nacional Antidrogas (SENAD)	
Items	Precio Referencial Alimentos	Precios
1	Ajo	₡ 4.000
2	Cebolla	₡ 6.000
3	Locote	₡ 12.000
4	Locote rojo	₡ 28.000
5	Mandioca	₡ 5.000
6	Papa Negra	₡ 6.500
7	Pepino	₡ 10.000
8	Remolacha	₡ 12.000
9	Repollo	₡ 8.800
10	Tomate	₡ 9.000
11	Zanahoria	₡ 7.000
12	Zapallo	₡ 6.500
13	Acelga	₡ 3.500
14	Cebolla en hoja	₡ 2.500
15	Curatú fresco	₡ 2.500
16	Lechuga	₡ 4.000
17	Perejil	₡ 2.500
18	Banana	₡ 8.000
19	Limón taiti	₡ 12.000
20	Naranja peso mínimo por Unidad 140 Gr.	₡ 9.000
21	Arroz con leche	₡ 8.500
22	Flan	₡ 4.000
23	Carne vacuna tipo bola de lomo	₡ 60.000
24	Carne vacuna tipo Carnaza Negra	₡ 62.000
25	Carne vacuna tipo lomo	₡ 65.000
26	Carne vacuna tipo paleta	₡ 60.000
27	Carne vacuna tipo peceto	₡ 52.000
28	Carne vacuna tipo Rabadilla	₡ 60.000
29	Carne vacuna tipo Vacío	₡ 65.000
30	Carne vacuna tipo costilla de primera	₡ 42.000
31	Chorizo Parrillero	₡ 38.000
32	Manteca Vegetal Sin Sal	₡ 9.000
33	Panceta ahumada	₡ 90.000
34	Muslo de Pollo parrillero	₡ 15.000
35	Pollo entero sin menudencias	₡ 14.900
36	Pechuga de pollo	₡ 18.000
37	Hamburguesa de carne vacuna	₡ 110.000
38	Crema de leche	₡ 28.000
39	Costeleta de cerdo	₡ 30.000
40	Costilla de cerdo	₡ 33.000
41	Paleta de cerdo	₡ 35.000



Miguel Angel Riveros Castiñeira
Director Administrativo
SENAD

MENEVA S.R.L.
RUC 80024014-E



MENEVA S.R.L.

Mecanismos y Negociaciones Varias S.R.L.
Ramos Generales

meneva_srl@hotmail.com
25 de Mayo N° 452 e/ México y Caballero
Telefax: (021) 458 100 - Cel.: (0981) 504 602
Asunción - Paraguay

42	Leche Entera Liquida Pasteurizada	₡	7.600
43	Arroz Glaseado largo fino tipo 0000	₡	7.000
44	Locro	₡	11.000
45	Poroto rojo	₡	19.000
46	Fideos de harina trigo tipo spaghetti nido	₡	42.000
47	Azúcar blanca	₡	8.000
48	Yerba Molienda fina	₡	13.000
49	Aceite vegetal comestible de girasol	₡	25.000
50	Disco para empanada	₡	5.000
51	Disco para pascualina	₡	8.000
52	Jamón cocido	₡	38.000
53	Masa tapa para lasaña	₡	11.000
54	Ñoquis frescos	₡	11.000
55	Queso Tipo Dambo o Sándwich	₡	65.000
56	Queso tipo Paraguayo	₡	62.000
57	Queso tipo Rallado	₡	19.000
58	Ravioles frescos	₡	30.000
59	Aceituna sin carozo y relleno	₡	22.000
60	Arveja en lata	₡	6.000
61	Atún Desmenuzado al aceite	₡	9.000
62	Atún Desmenuzado al Agua	₡	9.000
63	Café soluble	₡	50.000
64	Café torrado molido	₡	110.000
65	Carne vacuna enlatada	₡	20.000
66	Choclo en lata	₡	6.500
67	Comino	₡	6.000
68	Dulce de batata	₡	10.000
69	Mermelada de guayaba	₡	18.000
70	Dulce de leche	₡	25.000
71	Durazno en almibar	₡	18.000
72	Edulcorante líquido	₡	18.000
73	Galleta molida	₡	10.000
74	Laurel deshidratado	₡	4.000
75	Mani tostado molido	₡	19.000
76	Mayonesa	₡	16.000
77	Mostaza	₡	19.000
78	Nuez moscada	₡	10.000
79	Orégano	₡	4.000
80	Picadillo de carne vacuna	₡	3.500
81	Pimienta	₡	4.800
82	Sal fina yodada	₡	3.000
83	Sal gruesa yodada	₡	3.000
84	Salsa de Pimienta - Molho	₡	12.000
85	Salsa de soja	₡	0.000



Miguel Angel Riveros Castiñeira
Director Administrativo
SENAD

MENEVA S.R.L.
800 800240140



MENEVA S.R.L.

Mecanismos y Negociaciones Varias S.R.L.
Ramos Generales

meneva_sri@hotmail.com
25 de Mayo N° 452 es México y Caballero
Telefax: (021) 458 100 - Cel.: (0981) 504 602
Asunción - Paraguay

86	Salsa de tomate (Ketchup)	₡	36.000
87	Sardina	₡	9.000
88	Vinagre Blanco	₡	8.000
89	Vinagre Tinto	₡	8.000
90	Galletita dulce sin relleno	₡	10.000
91	Harina de maíz pre cocido	₡	9.900
92	Harina de trigo tipo 000	₡	4.500
93	Huevo de gallina	₡	1.200
94	Agua mineral sin gas	₡	2.000
95	Gaseosa descartable	₡	15.000
96	Jugo Elaborado en Polvo	₡	10.000
97	Chipa piru - chipitas	₡	42.000
98	Coquito mantecado	₡	18.000
99	Galleta con anis	₡	10.000
100	Palito mantecado	₡	18.000
101	Pan de hamburguesa	₡	5.500
102	Pre-pizza grande-minimo 8 porciones	₡	5.500
103	Almidon de Maiz	₡	10.000
104	Barata	₡	12.000

C.P. Juan Carlos Galeano
Administrador

MENEVA S.R.L.
RUC: 80024014-6



Miguel Angel Riveros Casariego
Director Administrativo
SENAD

Fwd: Listado Alimentos - Precio Referencial

1 mensaje

Direccion Administrativa SENAD <diadm.senad@gmail.com>
Para: senad.duoc@gmail.com

1 de julio de 2025, 14:54

----- Forwarded message -----

De: **Direccion Administrativa SENAD** <diadm.senad@gmail.com>
Date: vie, 16 may 2025 a la(s) 12:17 p.m.
Subject: Listado Alimentos - Precio Referencial
To: mariliaindustrial.srl@gmail.com <mariliaindustrial.srl@gmail.com>

Saludos.

Por medio del presente, ponemos a consideración la posibilidad de contar con la predisposición de realizar el llenado de la planilla adjunta, con los precios referenciales que administra la Empresa, relacionado a Productos Alimenticios. Se agradece desde ya, su colaboración para tal efecto.
Atentamente.

Miguel Riveros, Dctor. Interino
Direccion Administrativa
D.G.A.F. - SENAD

 **Listado Precio Referencial - Alimentos 2025.xlsx**
11K

Marilia Industrial S.R.L.

Avda. Von Polesky 4198
Teléf. (595 021) 944226
RUC: 80000987-8
Villa Elisa - Paraguay
mariliaindustrial.ari@gmail.com



Villa Elisa, 21 de mayo de 2025

Señores:

Dirección Administrativa SENAD

Miguel Riveros, Dctor. Interino
Dirección Administrativa
D.G.A.F. - SENAD

Presente:

Tenemos el agrado de dirigirnos a Ustedes a los efectos de remitirle el presupuesto solicitado ref. al llamado Adquisición de Productos Alimenticios en adjunto;

Sin otro particular, me despido atentamente.



Celeste Fernandez
Representante Legal

CELESTE FERNANDEZ
MARILIA INDUSTRIAL S.R.L.
Representante Legal



Miguel Angel Riveros Castiñeira
Director Administrativo
SENAD

Marilia Industrial S.R.L.

Avda. Von Polesky 4198
Teléf. (595 021) 944226
RUC: 8000987-8
Villa Elisa - Paraguay
mariliaindustrial.srl@gmail.com



PRODUCTO	PRECIO
Ajo	35.000
Cebolla	6.800
Locote	18.000
Locota rojo	40.000
Mandioca	6.000
Papa Negra	8.000
Pepino	6.000
Remolacha	9.000
Repollo	8.500
Tomate	18.000
Zanahoria	9.000
Zapallo	6.000
Acelga	7.000
Cebolla en hoja MAZO	3.000
Curatu fresco	3.000
Lechuga	3.500
Perejil	3.000
Banana	8.000
Limón (alt)	7.500
Naranja peso mínimo por Unidad 140 Gr.	7.000
Arroz con leche hasta 200 gramos	6.500
Flan	6.500
Carne vacuna tipo bola de lomo	60.000
Carne vacuna tipo Carnaza Negra	62.000
Carne vacuna tipo lomo	72.000
Carne vacuna tipo paleta	58.000
Carne vacuna tipo peceto	60.000
Carne vacuna tipo Rabadilla	68.000
Carne vacuna tipo Vacío	60.000
Carne vacuna tipo costilla de primera	51.000
Chorizo Parrillero	39.000
Manteca Vegetal Sin Sal hasta 200 gramos	26.950
Panceta ahumada x kg	91.200
Muslo de Pollo parrillero	20.000
Pollo entero sin menudencias	22.000
Pechuga de pollo	28.000
Hamburguesa de carne vacuna caja de 60 unidades	150.000
Crema de leche 1 litro sachet	29.000
Costeleta de cerdo	30.000
Costilla de cerdo	38.000
Paleta de cerdo	29.000
Leche Entera Líquida Pasteurizada	8.500
Arroz Glaseado largo fino tipo 0000	8.000
Locro	16.000
Poroto rojo	21.000
Fideos de harina trigo tipo spaghetti nido	7.500
Azúcar blanca	10.200
Yerba Molenda fina	16.000
Aceite vegetal comestible de girasol	130.000

CELESTE FERNANDEZ
MARILIA INDUSTRIAL S.R.L.
Representante Legal



Miguel Angel Riveros Casinera
Director Administrativo
SENAD

Marilia Industrial S.R.L.

Avda. Von Pelesky 4198
Telef. (093 021) 944226
RUC: 90000917-8
Villa Elisa - Paraguay
mariliaindustrial srl@gmail.com



Disco para empanada 12 unidades	10.200
Disco para pescualina 450 gramos	12.000
Jarrón cocido	71.200
Masa tapa para lasaña 500 gramos	13.000
Noquis frescos hasta 500 gramos	21.000
Queso Tipo Danbo o Sándwich	71.500
Queso tipo Paraguay	61.000
Queso tipo Rallado hasta 120	25.600
Ravioles frescos	36.600
Acetuna sin carozo y relleno	35.100
Arveja en lata	7.000
Atún Desmenuzado al aceite	18.450
Atún Desmenuzado al Agua	16.000
Café soluble	56.000
Café torrado molido 500 gramos	64.000
Carne vacuna enlatada	18.650
Choclo en lata	6.300
Comino	9.600
Dulce de batata	18.000
Mermelada de guayaba de 500 gramos	15.000
Dulce de leche hasta 400 gramos	22.120
Durazno en almíbar	21.000
Edulcorante líquido con sacarosa	25.000
Galleta molido hasta 800 gramos	19.000
Laurel deshidratado	3.500
Maní tostado molido	19.000
Mayonesa hasta 490 gramos	23.000
Mostaza hasta 490 gramos	23.000
Nuez moscada 15 gramos	10.750
Orégano 50 gramos	8.850
Picadillo de carne vacuna 90 gramos	5.000
Pimienta 100 gramos	23.150
Sal fina yodada x kg	4.000
Sal gruesa yodada	4.000
Salsa de Pimienta - Molho hasta 150ml	13.750
Salsa de soja hasta 1 litro	21.700
Salsa de tomate (Kétchup)	23.000
Sardina hasta 250 gramos	19.302
Vinagre Blanco 500 ml	9.000
Vinagre Tinto 500 ml	12.000
Galletita dulce sin relleno el kg	14.000
Harina de maíz pre cocido x kg	18.000

CELESTE FERNANDEZ
MARILIA INDUSTRIAL S.R.L.
Representante Legal



Miguel Angel Riveros Castiñeira
Director Administrativo
SENAD

Marilia Industrial S.R.L.

Avda. Von Polesky 4198
Teléf. (595 021) 944226
RUC: 6000987-8
Villa Elisa - Paraguay
mariliaindustrialart@gmail.com



Harina de trigo tipo 000	9.000
Huevo de gallina	38.000
Agua mineral sin gas	3.000
Gaseosa descartable	6.500
Jugo Elaborado en Polvo	13.000
Chipa piru - chipitas	29.800
Coquito mantecado	16.000
Galleta con anis	14.000
Palito mantecado	16.500
Pan de hamburguesa	14.000
Pre-pizza grande-minimo 8 porciones	14.000
Almidon de Maiz de 500 gramos	18.000
Batata	8.000

Sin otro particular, me despido atentamente.

Celeste Fernandez
Representante Legal

CELESTE FERNANDEZ
MARILIA INDUSTRIAL S.R.L.
Representante Legal



Miguel Angel Riveros Castiñeira
Director Administrativo
SEVAD



Mi cuenta ▾

Categorías ▾

Repetir última orden

Whatsapp ATC (https://api.whatsapp.com/send/?phone=595214141960&text&type=phone_number&app_absent=0)

Pedí **Wow!** (https://pediwow.com.py/) [Todas las ofertas \(https://www.superseis.com.py/Ofertas.aspx\)](https://www.superseis.com.py/Ofertas.aspx)

¿Comprás desde el exterior?
(https://www.superseis.com.py/international.aspx)

¿Comprás desde el exterior? (https://www.superseis.com.py/international.aspx) [La empresa ▾](#)

[Zonas de cobertura \(https://www.superseis.com.py/images/area-de-cobertura-5.jpg\)](https://www.superseis.com.py/images/area-de-cobertura-5.jpg)

[Cómo comprar \(/topic/19-como-comprar.aspx\)](/topic/19-como-comprar.aspx) [Preguntas frecuentes \(/topic/11-preguntas-frecuentes.aspx\)](/topic/11-preguntas-frecuentes.aspx)

[Condiciones de uso \(/topic/3-condiciones-de-uso.aspx\)](/topic/3-condiciones-de-uso.aspx)

[Guía para proveedores \(/topic/22-guia-para-proveedores.aspx\)](/topic/22-guia-para-proveedores.aspx) [Medios de pago \(/topic/13-medios-de-pago.aspx\)](/topic/13-medios-de-pago.aspx)

◀ [Volver al listado](#)

[Inicio \(https://www.superseis.com.py/\)](https://www.superseis.com.py/) / [Frutas/ Verduras/Huevos](#) / [Verduras](#) / [De Frutos](#) / [AJO POR Unidad](#)

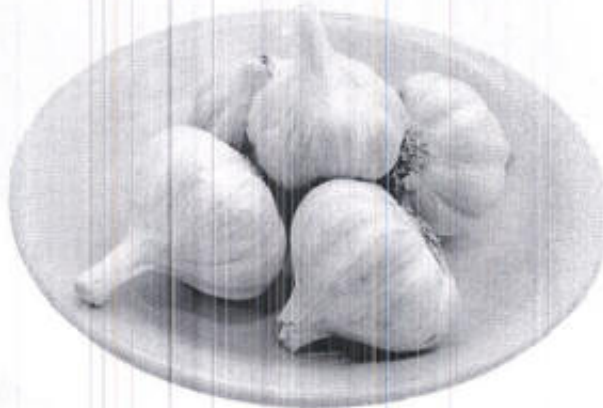

AJO POR Unidad

Gs 3.300

Código de Barras:162494

PRECIOS VÁLIDOS ÚNICAMENTE PARA COMPRAS ONLINE



Delivery

Servicio para Asunción y Gran Asunción.

Lunes a Sábados 08:00 a 19:00 horas.

Todos los productos pasan por control de calidad para su correcta entrega.



Pickup

Elegí tu pedido y pasá a retirar de los locales Hiperseis, S6 España, S6 Japón, S6 Encarnación y S6 Ciudad del Este.

Lunes a Sábados 08:00 a 20:00 horas.

Todos los productos pasan por control de calidad para su correcta entrega.

Escribí aquí una observación para este producto... ej.: Cúltero en color rojo



-

0 Un.

+

AGREGAR

Ajo fresco por unidad. Ideal para cocinar y dar sabor a tus recetas.



Mi cuenta Categorías Repetir última orden

Whatsapp ATC (https://api.whatsapp.com/send?phone=595214141960&text&type=phone_number&app_absent=0)

Pedí (https://pediwow.com.py/) Todas las ofertas (https://www.superseis.com.py/Ofertras.aspx)

¿Comprás desde el exterior? (https://www.superseis.com.py/international.aspx) La empresa

Zonas de cobertura (https://www.superseis.com.py/images/area-de-cobertura-5.jpg)

Cómo comprar (/topic/19-como-comprar.aspx) Preguntas frecuentes (/topic/11-preguntas-frecuentes.aspx)

Condiciones de uso (/topic/3-condiciones-de-uso.aspx)

Guía para proveedores (/topic/22-guia-para-proveedores.aspx) Medios de pago (/topic/13-medios-de-pago.aspx)

¿Comprás desde el exterior?

(https://www.superseis.com.py/international.aspx)

[← Volver al listado](#)

Inicio (https://www.superseis.com.py/) / Frutas y Verduras. / MANDIOCA 1 KG



MANDIOCA 1 KG

Gs 3.700

Código de Barras: 900478

PRECIOS VÁLIDOS ÚNICAMENTE PARA COMPRAS ONLINE



Delivery

Servicio para Asunción y Gran Asunción.

Lunes a Sábados 08:00 a 19:00 horas.

Todos los productos pasan por control de calidad para su correcta entrega.



Pickup

Elegí tu pedido y pasá a retirar de los locales Hiperseis, S6 España, S6 Japón, S6 Encarnación y S6 Ciudad del Este.

Lunes a Sábados 08:00 a 20:00 horas.

Todos los productos pasan por control de calidad para su correcta entrega.

Escribí aquí una observación para este producto... e.j.: Quiero en color rojo



-

0.25 Kg.

+

AGREGAR



Mi cuenta Categorías Repetir última orden

Whatsapp ATC (https://api.whatsapp.com/send/?phone=595214141960&text&type=phone_number&app_absent=0)

Pedí **Wow!** (<https://pediwow.com.py/>) [Todas las ofertas \(https://www.superseis.com.py/Ofertras.aspx\)](https://www.superseis.com.py/Ofertras.aspx)

¿Comprás desde el exterior?

(<https://www.superseis.com.py/international.aspx>)

¿Comprás desde el exterior? (<https://www.superseis.com.py/international.aspx>) [La empresa](#)

Zonas de cobertura (<https://www.superseis.com.py/images/area-de-cobertura-5.jpg>)

Cómo comprar (</topic/19-como-comprar.aspx>) [Preguntas frecuentes \(/topic/11-preguntas-frecuentes.aspx\)](/topic/11-preguntas-frecuentes.aspx)

Condiciones de uso (</topic/3-condiciones-de-uso.aspx>)

Guía para proveedores (</topic/22-guia-para-proveedores.aspx>) [Medios de pago \(/topic/13-medios-de-pago.aspx\)](/topic/13-medios-de-pago.aspx)

[← Volver al listado](#)

Inicio (<https://www.superseis.com.py/>) / Frutas y Verduras. / PEPINO NACIONAL POR KILO



PEPINO NACIONAL POR KILO

Disponibilidad: En Stock

Gs 15.900

Código de Barras: 900638

PRECIOS VÁLIDOS ÚNICAMENTE PARA COMPRAS ONLINE



Delivery

Servicio para Asunción y Gran Asunción.

Lunes a Sábados 08:00 a 19:00 horas.

Todos los productos pasan por control de calidad para su correcta entrega.



Pickup

Elegí tu pedido y pasá a retirar de los locales Hiperseis, S6 España, S6 Japón, S5 Encarnación y S6 Ciudad del Este.

Lunes a Sábados 08:00 a 20:00 horas.

Todos los productos pasan por control de calidad para su correcta entrega.

Escribí aquí una observación para este producto... ej: Quiero en color rojo



- 0.00 Kg. +

AGREGAR



Mi cuenta ▾

Categorías ▾

Repetir última orden

Whatsapp ATC (https://api.whatsapp.com/send/?phone=595214141960&text&type=phone_number&app_absent=0)

Wow! (<https://pediwow.com.py/>) [Todas las ofertas \(https://www.superseis.com.py/Ofertas.aspx\)](https://www.superseis.com.py/Ofertas.aspx)

¿Comprás desde el exterior?

(<https://www.superseis.com.py/international.aspx>)

¿Comprás desde el exterior? (<https://www.superseis.com.py/international.aspx>) [La empresa ▾](#)

Zonas de cobertura (<https://www.superseis.com.py/images/area-de-cobertura-5.jpg>)

Cómo comprar (</topic/19-como-comprar.aspx>) [Preguntas frecuentes \(/topic/11-preguntas-frecuentes.aspx\)](/topic/11-preguntas-frecuentes.aspx)

Condiciones de uso (</topic/3-condiciones-de-uso.aspx>)

Guía para proveedores (</topic/22-guia-para-proveedores.aspx>)

[Medios de pago \(/topic/13-medios-de-pago.aspx\)](/topic/13-medios-de-pago.aspx)

[← Volver a listado](#)

[Inicio \(https://www.superseis.com.py/\)](https://www.superseis.com.py/) / [Frutas/ Verduras/Huevos](#) / [Verduras](#) / [Tuberculos/ Raices](#) / **REMOLACHA POR KILO**

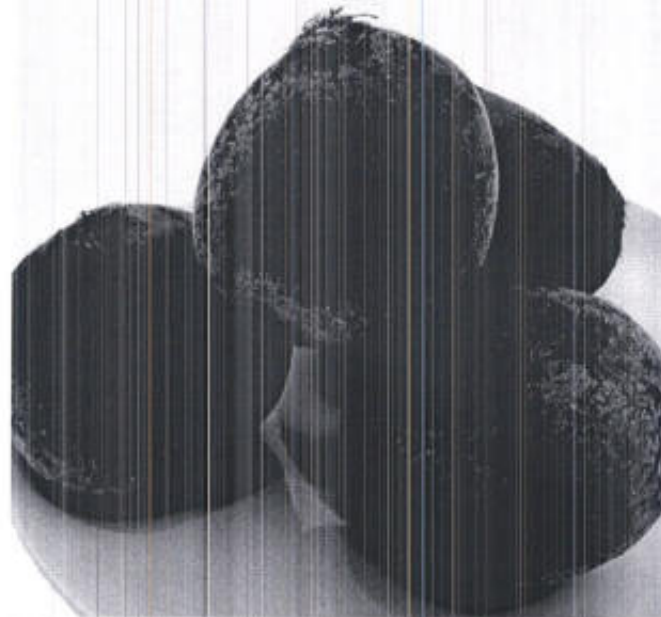

REMOLACHA POR KILO

Gs 7.350

Código de Barras: 900560

PRECIOS VÁLIDOS ÚNICAMENTE PARA COMPRAS ONLINE



Delivery

Servicio para Asunción y Gran Asunción.

Lunes a Sábados 08:00 a 19:00 horas.

Todos los productos pasan por control de calidad para su correcta entrega.



Pickup

Elegí tu pedido y pasá a retirarlo de los locales Hiperseis, S6 España, S6 Japón, S5 Encarnación y S6 Ciudad del Este.

Lunes a Sábados 08:00 a 20:00 horas.

Todos los productos pasan por control de calidad para su correcta entrega.

Escribí aquí una observación para este producto... ej.: Quiero en color rojo



-

0.25 Kg.

+

AGREGAR



Mi cuenta Categorías Repetir última orden

Whatsapp ATC (https://api.whatsapp.com/send?phone=595214141960&text&type=phone_number&app_absent=0)

Pedí Wow (<https://pediwow.com.py/>) Todas las ofertas (<https://www.superseis.com.py/Ofertras.aspx>)

¿Comprás desde el exterior?

(<https://www.superseis.com.py/international.aspx>)

¿Comprás desde el exterior? (<https://www.superseis.com.py/international.aspx>) La empresa

Zonas de cobertura (<https://www.superseis.com.py/imagenes/area-de-cobertura-5.jpg>)

Cómo comprar (</topic/19-como-comprar.aspx>) Preguntas frecuentes (</topic/11-preguntas-frecuentes.aspx>)

Condiciones de uso (</topic/3-condiciones-de-uso.aspx>)

Guía para proveedores (</topic/22-guia-para-proveedores.aspx>) Medios de pago (</topic/13-medios-de-pago.aspx>)

[Volver a listado](#)

[Inicio \(https://www.superseis.com.py/\)](https://www.superseis.com.py/) / [Frutas y Verduras](#) / [REPOLLO BLANCO POR KILO](#)



REPOLLO BLANCO POR KILO

Gs 6.500

Código de Barras: 900423

PRECIOS VÁLIDOS ÚNICAMENTE PARA COMPRAS ONLINE



Delivery

Servicio para Asunción y Gran Asunción.

Lunes a Sábados 08:00 a 19:00 horas.

Todos los productos pasan por control de calidad para su correcta entrega.



Pickup

Elegí tu pedido y pasá a retirarlo de los locales Hiperseis, S6 España, S6 Japón, S6 Encarnación y S6 Ciudad del Este.

Lunes a Sábados 08:00 a 20:00 horas.

Todos los productos pasan por control de calidad para su correcta entrega.

Escribí aquí una observación para este producto... ej.: Quiero en color rojo.



-

0.50 Kg.

+

AGREGAR





CEBOLLITA DE HOJA POR UNIDAD

Gs 1.050

Código de Barras:193238

PRECIOS VÁLIDOS ÚNICAMENTE PARA COMPRAS ONLINE

Delivery
Servicio para Asunción y Gran Asunción.
Lunes a Sábados 08:00 a 19:00 horas.
Todos los productos pasan por control de calidad para su correcta entrega.

Pickup
Elegí tu pedido y pasá a retirar de los locales Hiperséis, 56 España, 56 Japón, 56 Encarnación y 56 Ciudad del Este.
Lunes a Sábados 08:00 a 20:00 horas.
Todos los productos pasan por control de calidad para su correcta entrega.

Escribi aquí una observación para este producto... ej: Quiero en color rojo

- 1 Un. +

AGREGAR

Cebollita de hoja fresca por unidad, perfecta para ensaladas y salsas.



Mi cuenta ▾

Categorías ▾

Repetir última orden

Whatsapp ATC (https://api.whatsapp.com/send/?phone=595214141960&text&type=phone_number&app_absent=0)

Pedí Wow! (https://pediwow.com.py/)

Todas las ofertas (https://www.superseis.com.py/Ofertas.aspx)

¿Comprás desde el exterior?

(https://www.superseis.com.py/international.aspx)

¿Comprás desde el exterior? (https://www.superseis.com.py/international.aspx)

La empresa ▾

Zonas de cobertura (https://www.superseis.com.py/images/area-de-cobertura-5.jpg)

Cómo comprar (/topic/19-como-comprar.aspx)

Preguntas frecuentes (/topic/11-preguntas-frecuentes.aspx)

Condiciones de uso (/topic/3-condiciones-de-uso.aspx)

Guía para proveedores (/topic/22-guia-para-proveedores.aspx)

Medios de pago (/topic/13-medios-de-pago.aspx)

< Volver a listado

Inicio (https://www.superseis.com.py/) / Frutas/ Verduras/Huevos / Verduras / Verduras De Hoja / KURATU POR MAZO



KURATU POR MAZO

Gs 1.950

Código de Barras:193320

PRECIOS VÁLIDOS ÚNICAMENTE PARA COMPRAS ONLINE



Delivery

Servicio para Asunción y Gran Asunción.

Lunes a Sábados 08:00 a 19:00 horas.

Todos los productos pasan por control de calidad para su correcta entrega.



Pickup

Elegí tu pedido y pasá a retirar de los locales Hiperseis, S6 España, S6 Japón, S6 Encarnación y S6 Ciudad del Este.

Lunes a Sábados 08:00 a 20:00 horas.

Todos los productos pasan por control de calidad para su correcta entrega.

Escribí aquí una observación para este producto... ej.: Quiero en color rojo



-	1 Un.	+
---	-------	---

AGREGAR

Kuratu en inazo, fresco y listo para usar



Mi cuenta Categorías Repetir última orden

Whatsapp ATC (https://api.whatsapp.com/send/?phone=595214141960&text&type=phone_number&app_absent=0)

Pedí **Wow** (https://pediwow.com.py/) Todas las ofertas (https://www.superseis.com.py/Ofertras.aspx)

¿Comprás desde el exterior?

(https://www.superseis.com.py/international.aspx)

¿Comprás desde el exterior? (https://www.superseis.com.py/international.aspx) La empresa

Zonas de cobertura (https://www.superseis.com.py/images/area-de-cobertura-5.jpg)

Cómo comprar (/topic/19-como-comprar.aspx) Preguntas frecuentes (/topic/11-preguntas-frecuentes.aspx)

Condiciones de uso (/topic/3-condiciones-de-uso.aspx)

Guía para proveedores (/topic/22-guia-para-proveedores.aspx) Medios de pago (/topic/13-medios-de-pago.aspx)

[← Volver al listado](#)

Inicio (https://www.superseis.com.py/) / Frutas/ Verduras/Huevos / Verduras / Verduras De Hoja / LECHUGA PIRATI SUPER POR UNIDAD



ECHUGA PIRATI SUPER POR UNIDAD

Gs 5.050

Código de Barras:446020

PRECIOS VÁLIDOS ÚNICAMENTE PARA COMPRAS ONLINE

Delivery
Servicio para Asunción y Gran Asunción.
Lunes a Sábados 08:00 a 19:00 horas.
Todos los productos pasan por control de calidad para su correcta entrega.

Pickup
Elegí tu pedido y pasá a retirar de los locales Hiperseis, S6 España, S6 Japón, S6 Encarnación y S6 Ciudad del Este.
Lunes a Sábados 08:00 a 20:00 horas.
Todos los productos pasan por control de calidad para su correcta entrega.

Escribí aquí una observación para este producto... ej.: Quiero en color rojo



- 1 Un. +

AGREGAR

Lechuga Pirati, por unidad



Mi cuenta Categorías [Repetir última orden](#)

[Whatsapp ATC \(https://api.whatsapp.com/send?phone=595214141960&text&type=phone_number&app_absent=0\)](https://api.whatsapp.com/send?phone=595214141960&text&type=phone_number&app_absent=0)

[Pedí Wow! \(https://pediwow.com.py/\)](https://pediwow.com.py/) [Todas las ofertas \(https://www.superseis.com.py/Ofertas.aspx\)](https://www.superseis.com.py/Ofertas.aspx)

[¿Comprás desde el exterior? \(https://www.superseis.com.py/International.aspx\)](https://www.superseis.com.py/International.aspx) [La empresa](#)

¿Comprás desde el exterior?

(<https://www.superseis.com.py/International.aspx>)

[Zonas de cobertura \(https://www.superseis.com.py/images/area-de-cobertura-5.jpg\)](https://www.superseis.com.py/images/area-de-cobertura-5.jpg)

[Cómo comprar \(/topic/19-como-comprar.aspx\)](/topic/19-como-comprar.aspx) [Preguntas frecuentes \(/topic/11-preguntas-frecuentes.aspx\)](/topic/11-preguntas-frecuentes.aspx)

[Condiciones de uso \(/topic/3-condiciones-de-uso.aspx\)](/topic/3-condiciones-de-uso.aspx)

[Guía para proveedores \(/topic/22-guia-para-proveedores.aspx\)](/topic/22-guia-para-proveedores.aspx) [Medios de pago \(/topic/13-medios-de-pago.aspx\)](/topic/13-medios-de-pago.aspx)

[< Volver al listado](#)

[Inicio \(https://www.superseis.com.py/\)](https://www.superseis.com.py/) / [Frutas/ Verduras/Huevos / Verduras / Verduras De Hoja / PEREJIL POR UNIDAD](#)



PEREJIL POR UNIDAD

Gs 1.100

Código de Barras: 193436

PRECIOS VÁLIDOS ÚNICAMENTE PARA COMPRAS ONLINE



Delivery

Servicio para Asunción y Gran Asunción.

Lunes a Sábados 08:00 a 19:00 horas.

Todos los productos pasan por control de calidad para su correcta entrega.



Pickup

Elegí tu pedido y pasá a retirar de los locales Hiperseis, S6 España, S6 Japón, S6 Encarnación y S6 Ciudad del Este.

Lunes a Sábados 08:00 a 20:00 horas.

Todos los productos pasan por control de calidad para su correcta entrega.

Escribí aquí una observación para este producto... ej.: Quiero en color rojo



-	1 Un.	+
---	-------	---

AGREGAR

Perejil, por unidad



Mi cuenta Categorías Repetir última orden

Whatsapp ATC (https://api.whatsapp.com/send/?phone=595214141960&text&type=phone_number&app_absent=0)

Pedí **Wow** (https://pediwow.com.py/) Todas las ofertas (https://www.superseis.com.py/Ofertas.aspx)

¿Comprás desde el exterior? (https://www.superseis.com.py/international.aspx) La empresa

Zonas de cobertura (https://www.superseis.com.py/images/area-de-cobertura-5.jpg)

Cómo comprar (/topic/19-como-comprar.aspx) Preguntas frecuentes (/topic/11-preguntas-frecuentes.aspx)

Condiciones de uso (/topic/3-condiciones-de-uso.aspx)

Guía para proveedores (/topic/22-guia-para-proveedores.aspx) Medios de pago (/topic/13-medios-de-pago.aspx)

¿Comprás desde el exterior?

(https://www.superseis.com.py/international.aspx)

< Volver al listado

Inicio (https://www.superseis.com.py/) / Carnes / BOLA DE LOMO POR KILO



BOLA DE LOMO POR KILO

Gs 59.450

Código de Barras: 900812

PRECIOS VÁLIDOS ÚNICAMENTE PARA COMPRAS ONLINE



Delivery

Servicio para Asunción y Gran Asunción.

Lunes a Sábados 08:00 a 19:00 horas.

Todos los productos pasan por control de calidad para su correcta entrega.



Pickup

Elegí tu pedido y pasá a retirar de los locales -Iperseis, S6 España, S6 Japón, S6 Encarnación y S6 Ciudad del Este.

Lunes a Sábados 08:00 a 20:00 horas.

Todos los productos pasan por control de calidad para su correcta entrega.

Escribí aquí una observación para este producto... e.j.: Quiero en color rojo



-

0.25 Kg.

+

AGREGAR





Mi cuenta Categorías [Repetir última orden](#)

Whatsapp ATC (https://api.whatsapp.com/send?phone=595214141960&text&type=phone_number&app_absent=0)

Pedí [Wow](https://pediwow.com.py/) (<https://pediwow.com.py/>) [Todas las ofertas](https://www.superseis.com.py/Ofertras.aspx) (<https://www.superseis.com.py/Ofertras.aspx>)

[¿Comprás desde el exterior?](https://www.superseis.com.py/international.aspx) (<https://www.superseis.com.py/international.aspx>) [La empresa](#)

[Zonas de cobertura](https://www.superseis.com.py/images/area-de-cobertura-5.jpg) (<https://www.superseis.com.py/images/area-de-cobertura-5.jpg>)

[Cómo comprar](/topic/19-como-comprar.aspx) (</topic/19-como-comprar.aspx>) [Preguntas frecuentes](/topic/11-preguntas-frecuentes.aspx) (</topic/11-preguntas-frecuentes.aspx>)

[Condiciones de uso](/topic/3-condiciones-de-uso.aspx) (</topic/3-condiciones-de-uso.aspx>)

[Guía para proveedores](/topic/22-guia-para-proveedores.aspx) (</topic/22-guia-para-proveedores.aspx>) [Medios de pago](/topic/13-medios-de-pago.aspx) (</topic/13-medios-de-pago.aspx>)

¿Comprás desde el exterior?

(<https://www.superseis.com.py/international.aspx>)

[← Volver al listado](#)

[Inicio](https://www.superseis.com.py/) (<https://www.superseis.com.py/>) / [Carnes](#) / **CARNE PALETA POR KILO**

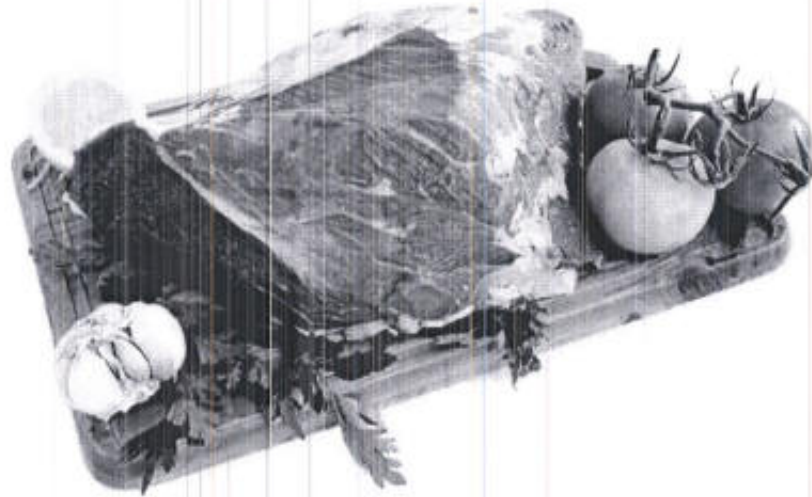

CARNE PALETA POR KILO

Gs 55.450

Código de Barras:900874

PRECIOS VÁLIDOS ÚNICAMENTE PARA COMPRAS ONLINE



Delivery

Servicio para Asunción y Gran Asunción.

Lunes a Sábados 08:00 a 19:00 horas.

Todos los productos pasan por control de calidad para su correcta entrega.



Pickup

Elegí tu pedido y pasá a retirar de los locales Hiperseis, S6 España, S6 Japón, S6 Encarnación y S6 Ciudad del Este.

Lunes a Sábados 08:00 a 20:00 horas.

Todos los productos pasan por control de calidad para su correcta entrega.

Escribí aquí una observacion para este producto... ¡ej.: Quiero en color rojo



-

0.25 Kg.

+

AGREGAR





Mi cuenta Categorías Repetir última orden

Whatsapp ATC (https://api.whatsapp.com/send/?phone=595214141960&text&type=phone_number&app_absent=0)

Pedí (<https://pediwow.com.py/>) Todas las ofertas (<https://www.superseis.com.py/Ofertas.aspx>)

¿Comprás desde el exterior?

(<https://www.superseis.com.py/international.aspx>)

¿Comprás desde el exterior? (<https://www.superseis.com.py/international.aspx>) La empresa

Zonas de cobertura (<https://www.superseis.com.py/images/area-de-cobertura-5.jpg>)

Cómo comprar (/topic/19-como-comprar.aspx) Preguntas frecuentes (/topic/11-preguntas-frecuentes.aspx)

Condiciones de uso (/topic/3-condiciones-de-uso.aspx)

Guía para proveedores (/topic/22-guia-para-proveedores.aspx) Medios de pago (/topic/13-medios-de-pago.aspx)

[← Volver al listado](#)

Inicio (<https://www.superseis.com.py/>) / Carnes / PECETO POR KILO



PECETO POR KILO

Gs 51.450

Código de Barras: 900980

PRECIOS VÁLIDOS ÚNICAMENTE PARA COMPRAS ONLINE



Delivery

Servicio para Asunción y Gran Asunción.

Lunes a Sábados 08:00 a 19:00 horas.

Todos los productos pasan por control de calidad para su correcta entrega.



Pickup

Elegí tu pedido y pasá a retirar de los locales Hiperseis, S6 España, S6 Japón, S6 Encarnación y S6 Ciudad del Este.

Lunes a Sábados 08:00 a 20:00 horas.

Todos los productos pasan por control de calidad para su correcta entrega.

Escribí aquí una observación para este producto... ej.: Quiero en color rojo



-

0.25 Kg.

+

AGREGAR





Mi cuenta Categorías Repetir última orden

Whatsapp ATC (https://api.whatsapp.com/send?phone=595214141960&text&type=phone_number&app_absent=0)

Pedí **Wow** (https://pediwow.com.py/) Todas las ofertas (https://www.superseis.com.py/Ofertas.aspx)

¿Comprás desde el exterior? (https://www.superseis.com.py/international.aspx) La empresa

Zonas de cobertura (https://www.superseis.com.py/images/area-de-cobertura-5.jpg)

Cómo comprar (/topic/19-como-comprar.aspx) Preguntas frecuentes (/topic/11-preguntas-frecuentes.aspx)

Condiciones de uso (/topic/3-condiciones-de-uso.aspx)

Guía para proveedores (/topic/22-guia-para-proveedores.aspx) Medios de pago (/topic/13-medios-de-pago.aspx)

¿Comprás desde el exterior?

(https://www.superseis.com.py/international.aspx)

[← Volver al listado](#)

[Inicio \(https://www.superseis.com.py/\) / Carnes / RABADILLA POR KILO](#)

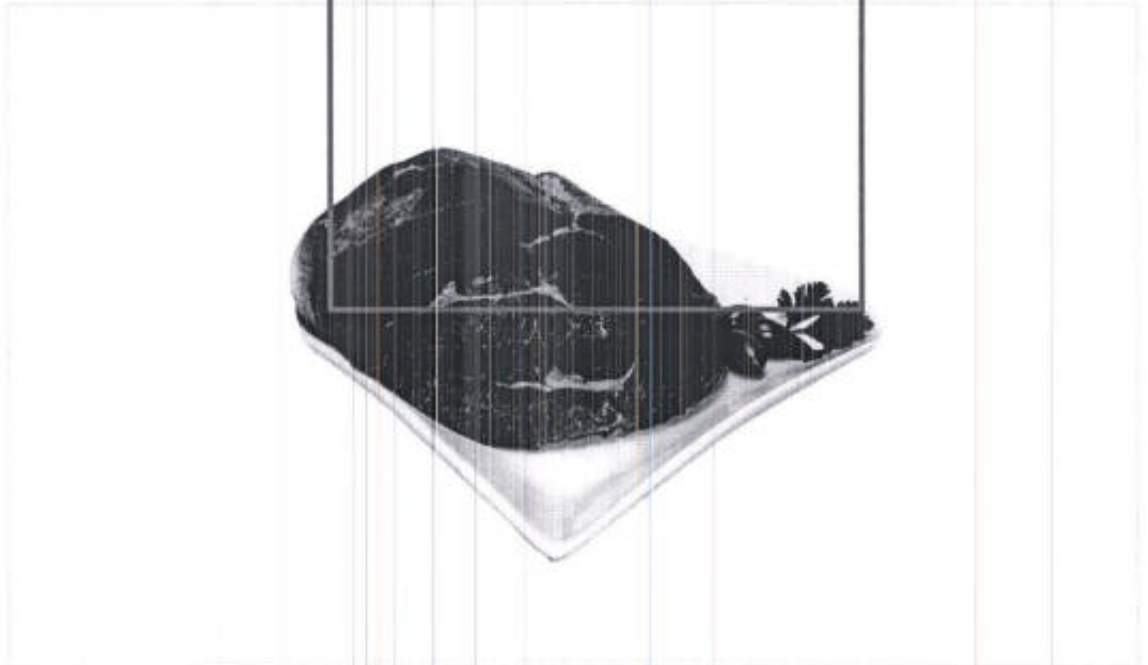

RABADILLA POR KILO

Gs 61.450

Código de Barras: 901017

PRECIOS VÁLIDOS ÚNICAMENTE PARA COMPRAS ONLINE



Delivery

Servicio para Asunción y Gran Asunción.

Lunes a Sábados 08:00 a 19:00 horas.

Todos los productos pasan por control de calidad para su correcta entrega.



Pickup

Elegí tu pedido y pasá a retirar de los locales Hiperseis, S6 España, S6 Japón, S6 Encarnación y S6 Ciudad del Este.

Lunes a Sábados 08:00 a 20:00 horas.

Todos los productos pasan por control de calidad para su correcta entrega.

Escribí aquí una observación para este producto... ej.: Quiero en color rojo



-

0.25 Kg.

+

AGREGAR





Mi cuenta Categorías Repetir última orden

Whatsapp ATC (https://api.whatsapp.com/send/?phone=595214141960&text&type=phone_number&app_absent=0)

Pedí (https://pediwow.com.py/) Todas las ofertas (https://www.superseis.com.py/Ofertras.aspx)

¿Comprás desde el exterior?

(https://www.superseis.com.py/international.aspx)

¿Comprás desde el exterior? (https://www.superseis.com.py/International.aspx) La empresa

Zonas de cobertura (https://www.superseis.com.py/images/area-de-cobertura-5.jpg)

Cómo comprar (/topic/19-como-comprar.aspx) Preguntas frecuentes (/topic/11-preguntas-frecuentes.aspx)

Condiciones de uso (/topic/3-condiciones-de-uso.aspx)

Guía para proveedores (/topic/22-guia-para-proveedores.aspx)

Medios de pago (/topic/13-medios-de-pago.aspx)

[← Volver al listado](#)

Inicio (https://www.superseis.com.py/) / Carnes / Carne V2 cuna/Otros / Carnes En Bandeja / VACIO EN BANDEJA POR KILO

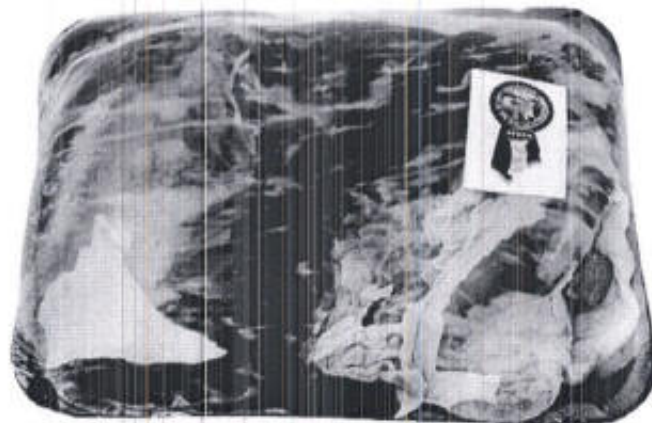

VACIO EN BANDEJA POR KILO

Gs 52.450

Código de Barras: 901222

PRECIOS VÁLIDOS ÚNICAMENTE PARA COMPRAS ONLINE

Delivery
Servicio para Asunción y Gran Asunción.
Lunes a Sábados 08:00 a 19:00 horas.
Todos los productos pasan por control de calidad para su correcta entrega.

Pickup
Elegí tu pedido y pasá a retirar de los locales Hiperseis, S6 España, S6 Japón, S6 Encarnación y S6 Ciudad del Este.
Lunes a Sábados 08:00 a 20:00 horas.
Todos los productos pasan por control de calidad para su correcta entrega.

Escribí aquí una observación para este producto... ej.- Quiero en color rojo



-

1.00 Kg.

+

AGREGAR

Vacio de carne fresca, ideal para asados o guisos.



Mi cuenta Categorías Repetir última orden

Whatsapp ATC (https://api.whatsapp.com/send/?phone=595214141960&text&type=phone_number&app_absent=0)

Pedí (https://pediwow.com.py/) Todas las ofertas (https://www.superseis.com.py/Ofertas.aspx)

¿Comprás desde el exterior? (https://www.superseis.com.py/international.aspx) La empresa

¿Comprás desde el exterior?

(https://www.superseis.com.py/international.aspx)

Zonas de cobertura (https://www.superseis.com.py/images/area-de-cobertura-5.jpg)

Cómo comprar (/topic/19-como-comprar.aspx) Preguntas frecuentes (/topic/11-preguntas-frecuentes.aspx)

Condiciones de uso (/topic/3-condiciones-de-uso.aspx)

Guía para proveedores (/topic/22-guia-para-proveedores.aspx) Medios de pago (/topic/13-medios-de-pago.aspx)

Volver al listado

Inicio (https://www.superseis.com.py/) / OFERTAS DEL FIN DE SEMANA / COSTILLA TIRA ANCHA POR KILO

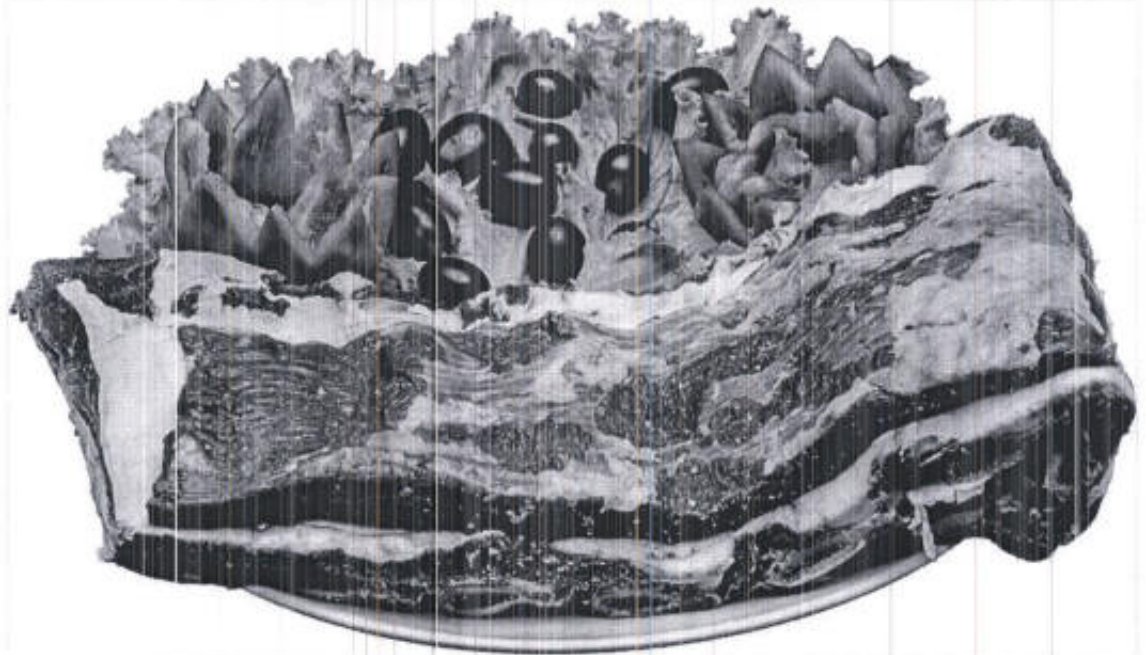

COSTILLA TIRA ANCHA POR KILO

Gs 40.950

Código de Barras:374491

PRECIOS VÁLIDOS ÚNICAMENTE PARA COMPRAS ONLINE



Delivery

Servicio para Asunción y Gran Asunción.

Lunes a Sábados 08:00 a 19:00 horas.

Todos los productos pasan por control de calidad para su correcta entrega.



Pickup

Elegí tu pedido y pasá a retirar de los locales Híperseis, S6 España, S6 Japón, S6 Encarnación y S6 Ciudad del Este.

Lunes a Sábados 08:00 a 20:00 horas.

Todos los productos pasan por control de calidad para su correcta entrega.

Escribí aquí una observacion para este producto... ej.: Quiero en color rojo



-

1.00 Kg.

+

AGREGAR





Mi cuenta Categorías Repetir última orden

Whatsapp ATC (https://api.whatsapp.com/send/?phone=595214141960&text&type=phone_number&app_absent=0)

Pedí Wow! (<https://pediwow.com.py/>) Todas las ofertas (<https://www.superseis.com.py/Ofertras.aspx>)

¿Comprás desde el exterior?

(<https://www.superseis.com.py/international.aspx>)

¿Comprás desde el exterior? (<https://www.superseis.com.py/international.aspx>) La empresa

Zonas de cobertura (<https://www.superseis.com.py/images/area-de-cobertura-5.jpg>)

Cómo comprar (/topic/19-como-comprar.aspx) Preguntas frecuentes (/topic/11-preguntas-frecuentes.aspx)

Condiciones de uso (/topic/3-condiciones-de-uso.aspx)

Guía para proveedores (/topic/22-guia-para-proveedores.aspx) Medios de pago (/topic/13-medios-de-pago.aspx)

[Volver al listado](#)

Inicio (<https://www.superseis.com.py/>) / Lácteos / Manteca / Margarina / Manteca / MANTECA SIN SAL EN BARRA LACTOLANDA 200 GRAMOS



MANTECA SIN SAL EN BARRA LACTOLANDA 200 GRAMOS

Gs 15.000

Código de Barras: 7840042001541

PRECIOS VÁLIDOS ÚNICAMENTE PARA COMPRAS ONLINE



Delivery

Servicio para Asunción y Gran Asunción.

Lunes a Sábados 08:00 a 19:00 horas.

Todos los productos pasan por control de calidad para su correcta entrega.



Pickup

Elegí tu pedido y pasá a retirar de los locales: Hiperseis, S6 España, S6 Japón, S6 Encarnación y S6 Ciudad del Este.

Lunes a Sábados 08:00 a 20:00 horas.

Todos los productos pasan por control de calidad para su correcta entrega.

Escribí aquí una observación para este producto... ej.: Quiero en color rojo



-	1 Un.	+
---	-------	---

AGREGAR





Mi cuenta Categorías Repetir última orden

Whatsapp ATC (https://api.whatsapp.com/send/?phone=595214141960&text&type=phone_number&app_absent=0)

Pedí Wow! (https://pediwow.com.py/) Todas las ofertas (https://www.superseis.com.py/Oferas.aspx)

¿Comprás desde el exterior? (https://www.superseis.com.py/international.aspx) La empresa

¿Comprás desde el exterior?

(https://www.superseis.com.py/international.aspx)

Zonas de cobertura (https://www.superseis.com.py/images/area-de-cobertura-5.jpg)

Cómo comprar (/topic/19-como-comprar.aspx) Preguntas frecuentes (/topic/11-preguntas-frecuentes.aspx)

Condiciones de uso (/topic/3-condiciones-de-uso.aspx)

Guía para proveedores (/topic/22-guia-para-proveedores.aspx) Medios de pago (/topic/13-medios-de-pago.aspx)

< Volver al listado

Inicio (https://www.superseis.com.py/) / Carnes / Carne de Aves / Pollos / MUSLO DE POLLO FRESCO EN BANDEJA KZERO POR KILO

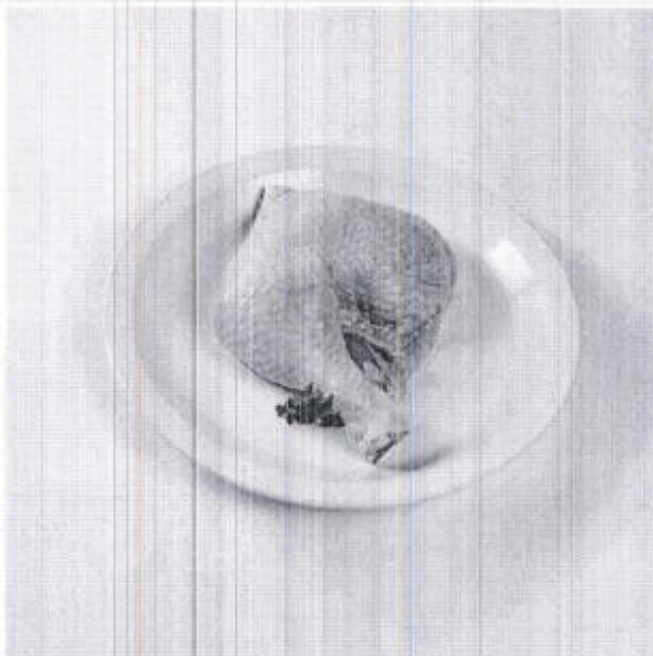

MUSLO DE POLLO FRESCO EN BANDEJA KZERO POR KILO

Gs 25.900

Código de Barras: 116985

PRECIOS VÁLIDOS ÚNICAMENTE PARA COMPRAS ONLINE



Delivery

Servicio para Asunción y Gran Asunción.

Lunes a Sábados 08:00 a 19:00 horas.

Todos los productos pasan por control de calidad para su correcta entrega.



Pickup

Elegí tu pedido y pasá a retirar de los locales Hiperseis, S6 España, S6 Japón, S6 Encarnación y S6 Ciudad del Este.

Lunes a Sábados 08:00 a 20:00 horas.

Todos los productos pasan por control de calidad para su correcta entrega.

Escribí aquí una observación para este producto... ej.: Quiero en color rojo



-

0.25 Kg.

+

AGREGAR



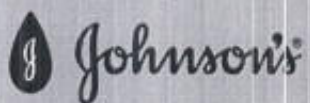

Marca #1 del mundo
en cuidado de bebés y niños*



POLLO ENTERO PECHUGON ESPECIAL FRESCO S/MENUD X KG

POLLOS
CÓDIGO: 60069

Q. 17.900 x Kilogramo

Cantidad

- 1 Un. +

aprox. 1,87 Kg.

Agregar al carrito

Productos Relacionados





Mi cuenta Categorías Repetir última orden

Whatsapp ATC (https://api.whatsapp.com/send?phone=595214141960&text&type=phone_number&app_absent=0)

Pedí (<https://pediwow.com.py/>) Todas las ofertas (<https://www.superseis.com.py/Ofertas.aspx>)

¿Comprás desde el exterior? (<https://www.superseis.com.py/international.aspx>) La empresa

Zonas de cobertura (<https://www.superseis.com.py/images/area-de-cobertura-5.jpg>)

Cómo comprar (/topic/19-como-comprar.aspx) Preguntas frecuentes (/topic/11-preguntas-frecuentes.aspx)

Condiciones de uso (/topic/3-condiciones-de-uso.aspx)

Guía para proveedores (/topic/22-guia-para-proveedores.aspx) Medios de pago (/topic/13-medios-de-pago.aspx)

¿Comprás desde el exterior?

(<https://www.superseis.com.py/international.aspx>)

[← Volver al listado](#)

Inicio (<https://www.superseis.com.py/>) / 30% Hamburgueía / HAMBURGUESA DE CARNE VACUNA GUARANI 60 UNIDADES



EFEGE (<https://www.superseis.com.py/manufacturer/621-efege.aspx>)

HAMBURGUESA DE CARNE VACUNA GUARANI 60 UNIDADES

Gs 124.250

Código de Barras: 7840699000126

PRECIOS VÁLIDOS ÚNICAMENTE PARA COMPRAS ONLINE



Delivery

Servicio para Asunción y Gran Asunción.

Lunes a Sábados 08:00 a 19:00 horas.

Todos los productos pasan por control de calidad para su correcta entrega.



Pickup

Elegí tu pedido y pasá a retirar de los locales Hiperséis, S6 España, S6 Japón, S6 Encarnación y S6 Ciudad del Este.

Lunes a Sábados 08:00 a 20:00 horas.

Todos los productos pasan por control de calidad para su correcta entrega.

Escribí aquí una observación para este producto... ej.: Quiero en color rojo



-

1 Un.

+

AGREGAR



Mi cuenta Categorías Repetir última orden

Whatsapp ATC (https://api.whatsapp.com/send/?phone=595214141960&text&type=phone_number&app_ibsnt=0)

Pedí Wow (<https://pediwow.com.py/>) [Todas las ofertas \(https://www.superseis.com.py/Ofertas.aspx\)](https://www.superseis.com.py/Ofertas.aspx)

¿Comprás desde el exterior?

(<https://www.superseis.com.py/international.aspx>)

¿Comprás desde el exterior? (<https://www.superseis.com.py/international.aspx>) [La empresa](#)

Zonas de cobertura (<https://www.superseis.com.py/images/area-de-cobertura-5.jpg>)

Cómo comprar (</topic/19-como-comprar.aspx>) [Preguntas frecuentes \(/topic/11-preguntas-frecuentes.aspx\)](/topic/11-preguntas-frecuentes.aspx)

[Condiciones de uso \(/topic/3-condiciones-de-uso.aspx\)](/topic/3-condiciones-de-uso.aspx)

[Guía para proveedores \(/topic/22-guia-para-proveedores.aspx\)](/topic/22-guia-para-proveedores.aspx) [Medios de pago \(/topic/13-medios-de-pago.aspx\)](/topic/13-medios-de-pago.aspx)

[← Volver al listado](#)

Inicio (<https://www.superseis.com.py/>) / Lácteos / Cremas / Refrigeradas / CREMA DE LECHE TREBOL SACHET 1 LITRO



TREBOL (<https://www.superseis.com.py/manufacture/2041-trebol.aspx>)

CREMA DE LECHE TREBOL SACHET 1 LITRO

Gs 25.800

Código de Barras: 7840005000352

PRECIOS VÁLIDOS ÚNICAMENTE PARA COMPRAS ONLINE

Delivery
Servicio para Asunción y Gran Asunción.
Lunes a Sábados 08:00 a 19:00 horas.
Todos los productos pasan por control de calidad para su correcta entrega.

Pickup
Elegí tu pedido y pasá a retirar de los locales Hiperseis, S6 España, S6 Japón, S6 Encarnación y S6 Ciudad del Este.
Lunes a Sábados 08:00 a 20:00 horas.
Todos los productos pasan por control de calidad para su correcta entrega.

Escribí aquí una observación para este producto... ej.: Quiero en color rojo

- 1 Un. +

AGREGAR



Mi cuenta Categorías Repetir última orden

Whatsapp ATC (https://api.whatsapp.com/send?phone=595214141960&text&type=phone_number&app_absent=0)

Pedí **Wow!** (<https://pediwow.com.py/>) [Todas las ofertas \(https://www.superseis.com.py/Ofertas.aspx\)](https://www.superseis.com.py/Ofertas.aspx)

¿Comprás desde el exterior?

(<https://www.superseis.com.py/international.aspx>)

¿Comprás desde el exterior? (<https://www.superseis.com.py/international.aspx>) [La empresa](#)

Zonas de cobertura (<https://www.superseis.com.py/images/area-de-cobertura-5.jpg>)

[Cómo comprar \(/topic/19-como-comprar.aspx\)](/topic/19-como-comprar.aspx) [Preguntas frecuentes \(/topic/11-preguntas-frecuentes.aspx\)](/topic/11-preguntas-frecuentes.aspx)

[Condiciones de uso \(/topic/3-condiciones-de-uso.aspx\)](/topic/3-condiciones-de-uso.aspx)

[Guía para proveedores \(/topic/22-guia-para-proveedores.aspx\)](/topic/22-guia-para-proveedores.aspx) [Medios de pago \(/topic/13-medios-de-pago.aspx\)](/topic/13-medios-de-pago.aspx)

[← Volver al listado](#)

Inicio (<https://www.superseis.com.py/>) / Carnes / COSTELETA DE CERDO 1 KG



COSTELETA DE CERDO 1 KG

Gs 26.450 ~~Gs 27.750~~

Código de Barras: 901369

PRECIOS VÁLIDOS ÚNICAMENTE PARA COMPRAS ONLINE



Delivery

Servicio para Asunción y Gran Asunción.

Lunes a Sábados 08:00 a 19:00 horas.

Todos los productos pasan por control de calidad para su correcta entrega.



Pickup

Elegí tu pedido y pasá a retirar de los locales Hiperseis, S6 España, S6 Japón, S6 Encarnación y S6 Ciudad del Este.

Lunes a Sábados 08:00 a 20:00 horas.

Todos los productos pasan por control de calidad para su correcta entrega.

Escribí aquí una observación para este producto... e. : Quiero en color rojo



- 0.25 Kg. +

AGREGAR



Mi cuenta Categorías Repetir última orden

Whatsapp ATC (https://api.whatsapp.com/send/?phone=595214141960&text&type=phone_number&app_absent=0)

Pedí (https://pediwow.com.py/) Todas las ofertas (https://www.superseis.com.py/Ofertas.aspx)

¿Comprás desde el exterior?

(https://www.superseis.com.py/international.aspx)

¿Comprás desde el exterior? (https://www.superseis.com.py/international.aspx) La empresa

Zonas de cobertura (https://www.superseis.com.py/images/area-de-cobertura-5.jpg)

Cómo comprar (/topic/19-como-comprar.aspx) Preguntas frecuentes (/topic/11-preguntas-frecuentes.aspx)

Condiciones de uso (/topic/3-condiciones-de-uso.aspx)

Guía para proveedores (/topic/22-guia-para-proveedores.aspx) Medios de pago (/topic/13-medios-de-pago.aspx)

[← Volver al listado](#)

Inicio (https://www.superseis.com.py/) / Carnes / Carne Pccrina / a Granel / al Vacío / COSTILLA DE CERDO ESPECIAL EN BANDEJA POR KILO



COSTILLA DE CERDO ESPECIAL EN BANDEJA POR KILO

Gs 40.800

Código de Barras:242530

PRECIOS VÁLIDOS ÚNICAMENTE PARA COMPRAS ONLINE

Delivery
Servicio para Asunción y Gran Asunción.
Lunes a Sábados 08:00 a 19:00 horas.
Todos los productos pasan por control de calidad para su correcta entrega.

Pickup
Elegí tu pedido y pasá a retirar de los locales Hiperseis, S6 España, S6 Japón, S6 Encarnación y S6 Ciudad del Este.
Lunes a Sábados 08:00 a 20:00 horas.
Todos los productos pasan por control de calidad para su correcta entrega.

Escribí aquí una observación para este producto... ej:- Quiero en color rojo



- 1.00 Kg. +

AGREGAR

Costilla de cerdo especial en bandeja, por kilo



Mi cuenta Categorías [Repetir última orden](#)

Whatsapp ATC (https://api.whatsapp.com/send/?phone=595214141960&text&type=phone_number&app_absent=0)

Pedí [Wow](https://pediwow.com.py/) (<https://pediwow.com.py/>) [Todas las ofertas](https://www.superseis.com.py/Ofertras.aspx) (<https://www.superseis.com.py/Ofertras.aspx>)

¿Comprás desde el exterior?

(<https://www.superseis.com.py/international.aspx>)

¿Comprás desde el exterior? (<https://www.superseis.com.py/international.aspx>) [La empresa](#)

Zonas de cobertura (<https://www.superseis.com.py/images/area-de-cobertura-5.jpg>)

Cómo comprar (</topic/19-como-comprar.aspx>) [Preguntas frecuentes](/topic/11-preguntas-frecuentes.aspx) (</topic/11-preguntas-frecuentes.aspx>)

Condiciones de uso (</topic/3-condiciones-de-uso.aspx>)

Guía para proveedores (</topic/22-guia-para-proveedores.aspx>) [Medios de pago](/topic/13-medios-de-pago.aspx) (</topic/13-medios-de-pago.aspx>)

[← Volver al listado](#)

Inicio (<https://www.superseis.com.py/>) / Carnes / PALETA DE CERDO POR KILO



PALETA DE CERDO POR KILO

Gs 24.650 ~~Gs 26.200~~

Código de Barras: 901345

PRECIOS VÁLIDOS ÚNICAMENTE PARA COMPRAS ONLINE



Delivery

Servicio para Asunción y Gran Asunción.

Lunes a Sábados 08:00 a 19:00 horas.

Todos los productos pasan por control de calidad para su correcta entrega.



Pickup

Elagí tu pedido y pasá a retirar de los locales Hiperseis, S6 España, S6 Japón, S6 Encarnación y S6 Ciudad del Este.

Lunes a Sábados 08:00 a 20:00 horas.

Todos los productos pasan por control de calidad para su correcta entrega.

Escribí a qui una observacion para este producto... ej.: Quiero en color rojo



-

0,25 Kg.

+

AGREGAR



Mi cuenta Categorías Repetir última orden

Whatsapp ATC (https://api.whatsapp.com/send/?phone=595214141960&text&type=phone_number&app_absent=0)

Pedí **Wow** (<https://pediwow.com.py/>) Todas las ofertas (<https://www.superseis.com.py/Ofertas.aspx>)

¿Comprás desde el exterior?

(<https://www.superseis.com.py/international.aspx>)

¿Comprás desde el exterior? (<https://www.superseis.com.py/international.aspx>) La empresa

Zonas de cobertura (<https://www.superseis.com.py/images/area-de-cobertura-5.jpg>)

Cómo comprar (/topic/19-como-comprar.aspx) Preguntas frecuentes (/topic/11-preguntas-frecuentes.aspx)

Condiciones de uso (/topic/3-condiciones-de-uso.aspx)

Guía para proveedores (/topic/22-guia-para-proveedores.aspx) Medios de pago (/topic/13-medios-de-pago.aspx)

[← Volver al listado](#)

Inicio (<http://www.superseis.com.py/>) / OFERTAS DEL FIN DE SEMANA / LECHE ENTERA TETRA LACTOLANDA 1 LITRO



LACTOLANDA (<https://www.superseis.com.py/manufacturer/1058-lactolanda.aspx>)

LECHE ENTERA TETRA LACTOLANDA 1 LITRO

Gs 7.700

Código de Barras: 7840042000117

PRECIOS VÁLIDOS ÚNICAMENTE PARA COMPRAS ONLINE



Delivery

Servicio para Asunción y Gran Asunción.

Lunes a Sábados 08:00 a 19:00 horas.

Todos los productos pasan por control de calidad para su correcta entrega.



Pickup

Elegí tu pedido y pasá a retirar de los locales Hiperseis, S6 España, S6 Japón, S6 Encarnación y S6 Ciudad del Este.

Lunes a Sábados 08:00 a 20:00 horas.

Todos los productos pasan por control de calidad para su correcta entrega.

Escribí aquí una observación para este producto... ej.: Quiero en color rojo

-

1 Un.

+

AGREGAR



Mi cuenta Categorías Repetir última orden

Whatsapp ATC (https://api.whatsapp.com/send?phone=595214141960&text&type=phone_number&app_absent=0)

Fedi (<https://pedlwow.com.py/>) [Todas las ofertas \(https://www.superseis.com.py/Ofertas.aspx\)](https://www.superseis.com.py/Ofertas.aspx)

¿Comprás desde el exterior?

(<https://www.superseis.com.py/international.aspx>)

¿Comprás desde el exterior? (<https://www.superseis.com.py/international.aspx>) [La empresa](#)

[Zonas de cobertura \(https://www.superseis.com.py/images/area-de-cobertura-5.jpg\)](https://www.superseis.com.py/images/area-de-cobertura-5.jpg)

[Cómo comprar \(/topic/19-como-comprar.aspx\)](/topic/19-como-comprar.aspx) [Preguntas frecuentes \(/topic/11-preguntas-frecuentes.aspx\)](/topic/11-preguntas-frecuentes.aspx)

[Condiciones de uso \(/topic/3-condiciones-de-uso.aspx\)](/topic/3-condiciones-de-uso.aspx)

[Guía para proveedores \(/topic/22-guia-para-proveedores.aspx\)](/topic/22-guia-para-proveedores.aspx) [Medios de pago \(/topic/13-medios-de-pago.aspx\)](/topic/13-medios-de-pago.aspx)

[← Volver al listado](#)

Inicio (<https://www.superseis.com.py/>) / [Almacén](#) / [Alimentos Secos](#) / [Legumbres secas](#) / **LOCRO MICKEY 800GR**



[MICKEY \(https://www.superseis.com.py/manufacturer/1267-mickey.aspx\)](https://www.superseis.com.py/manufacturer/1267-mickey.aspx)

LOCRO MICKEY 800GR

Gs 11.800

Código de Barras:7840100191344

PRECIOS VÁLIDOS ÚNICAMENTE PARA COMPRAS ONLINE

Delivery
Servicio para Asunción y Gran Asunción.
Lunes a Sábados 08:00 a 19:00 horas.
Todos los productos pasan por control de calidad para su correcta entrega.

Pickup
Elegí tu pedido y pasá a retirar de los locales Hiperseis, S6 España, S6 Japón, S6 Encarnación y S6 Ciudad del Este.
Lunes a Sábados 08:00 a 20:00 horas.
Todos los productos pasan por control de calidad para su correcta entrega.

Escribí aquí una observación para este producto... ej.: Quiero en color rojo



- 1 Un. +

AGREGAR



ALKA

PONCITO ROJO X KG

Código: 2003362000006

Gs. 16.300 el KG.

0.2 GR.

- 1 +

Agregar al carrito

PRODUCTOS RELACIONADOS



Gs. 2.700

ARCORIS
SEMILLA DE CHIA X 25 GR



Gs. 2.400

ARCORIS
SEMILLA DE LINO X 25 GR



Gs. 2.800

ARCORIS
JOTE KAKA X 15 GR



Gs. 3.500

MICKEY
AMÉ SPANOL X 25 GR



Gs. 11.400

ARCORIS
SEMILLA DE SESAMO X 200 GR



Gs. 2.8

MOKE
INDIO X/

- 1 +

Seguir



Horarios de entrega

Lunes a sábados de 9:00 a 17:00 hs.

Av. Mca. José Félix Estigarribia 11m 5, San Lorenzo

Próxima Entrega

Pick Up

Delivery

Información

Mapa de cobertura

Términos y condiciones

Contacto

Contacto

Teléfono: +395 994 874276





Mi cuenta Categorías Repetir última orden

Whatsapp ATC (https://api.whatsapp.com/send?phone=595214141960&text&type=phone_number&app_absent=0)

Pedí **Wow!** (<https://pediwow.com.py/>) Todas las ofertas (<https://www.superseis.com.py/Oferas.aspx>)

¿Comprás desde el exterior? (<https://www.superseis.com.py/international.aspx>) La empresa

¿Comprás desde el exterior?

(<https://www.superseis.com.py/international.aspx>)

Zonas de cobertura (<https://www.superseis.com.py/images/area-de-cobertura-5.jpg>)

Cómo comprar (/topic/19-como-comprar.aspx) Preguntas frecuentes (/topic/11-preguntas-frecuentes.aspx)

Condiciones de uso (/topic/3-condiciones-de-uso.aspx)

Guía para proveedores (/topic/22-guia-para-proveedores.aspx) Medios de pago (/topic/13-medios-de-pago.aspx)

[← Volver al listado](#)

Inicio (<https://www.superseis.com.py/>) / Pastas Frescas / Tapas / Tapas para Empanadas / DISCO PARA EMPANADA 12 UNIDADES EDWARD



EDWARD (<https://www.superseis.com.py/manufacturer/620-edward.aspx>)

DISCO PARA EMPANADA 12 UNIDADES EDWARD

Gs 7.200

Código de Barras: 7840225010018

PRECIOS VÁLIDOS ÚNICAMENTE PARA COMPRAS ONLINE



Delivery

Servicio para Asunción y Gran Asunción.

Lunes a Sábados 08:00 a 19:00 horas.

Todos los productos pasan por control de calidad para su correcta entrega.



Pickup

Elegí tu pedido y pasá a retirar de los locales Hiperseis, S6 España, S6 Japón, S6 Encarnación y S6 Ciudad del Este.

Lunes a Sábados 08:00 a 20:00 horas.

Todos los productos pasan por control de calidad para su correcta entrega.

Escribí aquí una observación para este producto... ej.: Quiero en color rojo



-

1 Un.

+

AGREGAR



Mi cuenta Categorías Repetir última orden

Whatsapp ATC (https://api.whatsapp.com/send/?phone=595214141960&text&type=phone_number&app_absent=0)

Pedí Wow! (https://pediwow.com.py/) Todas las ofertas (https://www.superseis.com.py/Ofertras.aspx)

¿Comprás desde el exterior? (https://www.superseis.com.py/international.aspx) La empresa

¿Comprás desde el exterior?

(https://www.superseis.com.py/international.aspx)

Zonas de cobertura (https://www.superseis.com.py/images/area-de-cobertura-5.jpg)

Cómo comprar (/topic/19-como-comprar.aspx) Preguntas frecuentes (/topic/11-preguntas-frecuentes.aspx)

Condiciones de uso (/topic/3-condiciones-de-uso.aspx)

Guía para proveedores (/topic/22-guia-para-proveedores.aspx) Medios de pago (/topic/13-medios-de-pago.aspx)

[← Volver a listado](#)

Inicio (https://www.superseis.com.py/) / Pastas Frescas / Tapas / Tapas p/Pascualinas / TAPA PARA PASCUALINA S6 POR UNIDAD



MARCA EXCLUSIVA (https://www.superseis.com.py/manufacturer/1925-marca-exclusiva.aspx)

TAPA PARA PASCUALINA S6 POR UNIDAD

Gs 8.000

Código de Barras: 7841210011010

PRECIOS VÁLIDOS ÚNICAMENTE PARA COMPRAS ONLINE



Delivery

Servicio para Asunción y Gran Asunción.

Lunes a Sábados 08:00 a 19:00 horas.

Todos los productos pasan por control de calidad para su correcta entrega.



Pickup

Elegí tu pedido y pasá a retirar de los locales Hiperseis, S6 España, S6 Japón, S6 Encarnación y S6 Ciudad del Este.

Lunes a Sábados 08:00 a 20:00 horas.

Todos los productos pasan por control de calidad para su correcta entrega.

Escribí aquí una observación para este producto... ej.: Quiero en color rojo



-

1 Un.

+

AGREGAR



Mi cuenta Categorías Repetir última orden

Whatsapp ATC (https://api.whatsapp.com/send/?phone=595214141960&text&type=phone_number&app_absent=0)

Pedí **Wow!** (https://pediwow.com.py/) Todas las ofertas (https://www.superseis.com.py/Ofertras.aspx)

¿Comprás desde el exterior?
(https://www.superseis.com.py/international.aspx)

¿Comprás desde el exterior? (https://www.superseis.com.py/international.aspx) La empresa

Zonas de cobertura (https://www.superseis.com.py/images/area-de-cobertura-5.jpg)

Cómo comprar (/topic/19-como-comprar.aspx) Preguntas frecuentes (/topic/11-preguntas-frecuentes.aspx)

Condiciones de uso (/topic/3-condiciones-de-uso.aspx)

Guía para proveedores (/topic/22-guía-para-proveedores.aspx) Medios de pago (/topic/13-medios-de-pago.aspx)

< Volver a listado

Inicio (https://www.superseis.com.py/) / JAMON COCIDO OCHSI 1 KG



OCHSI (https://www.superseis.com.py/manufacturer/1404-ochsi.aspx)

JAMON COCIDO OCHSI 1 KG

Gs 74.900

Código de Barras: 902403

PRECIOS VÁLIDOS ÚNICAMENTE PARA COMPRAS ONLINE



Delivery

Servicio para Asunción y Gran Asunción.

Lunes a Sábados 08:00 a 19:00 horas.

Todos los productos pasan por control de calidad para su correcta entrega.



Pickup

Elégí tu pedido y pasá a retirar de los locales Hiperseis, S6 España, S6 Japón, S6 Encarnación y S6 Ciudad del Este.

Lunes a Sábados 08:00 a 20:00 horas.

Todos los productos pasan por control de calidad para su correcta entrega.

Escribí aquí una observación para este producto... ej.: Quiero en color rojo



- 0,00 Kg. +

AGREGAR



Mi cuenta Categorías Repetir última orden

Whatsapp ATC (https://api.whatsapp.com/send/?phone=595214141960&text&type=phone_number&app_absent=0)

Pedí **Wow** (https://pediwow.com.py/) Todas las ofertas (https://www.superseis.com.py/Ofertas.aspx)

¿Comprás desde el exterior? (https://www.superseis.com.py/international.aspx) La empresa

¿Comprás desde el exterior?

(https://www.superseis.com.py/international.aspx)

Zonas de cobertura (https://www.superseis.com.py/images/area-de-cobertura-5.jpg)

Cómo comprar (/topic/19-como-comprar.aspx) Preguntas frecuentes (/topic/11-preguntas-frecuentes.aspx)

Condiciones de uso (/topic/3-condiciones-de-uso.aspx)

Guía para proveedores (/topic/22-guia-para-proveedores.aspx) Medios de pago (/topic/13-medios-de-pago.aspx)

[← Volver al listado](#)

Inicio (https://www.superseis.com.py/) / TUS FAVORITOS BY SUPERSEIS / PASTAS FRESCAS LASAGNA DE LA NONNA 500GR



PASTAS FRESCAS LASAGNA DE LA NONNA 500GR

Gs 9.400

Código de Barras:7841554001562

PRECIOS VÁLIDOS ÚNICAMENTE PARA COMPRAS ONLINE



Delivery

Servicio para Asunción y Gran Asunción.

Lunes a Sábados 08:00 a 19:00 horas.

Todos los productos pasan por control de calidad para su correcta entrega.



Pickup

Elegí tu pedido y pasá a retirar de los locales Hiperseis, S6 España, S6 Japón, S6 Encarnación y S6 Ciudad del Este.

Lunes a Sábados 08:00 a 20:00 horas.

Todos los productos pasan por control de calidad para su correcta entrega.

Escribí aquí una observacion para este producto... ej.: Quiero en color rojo



-

1 Un.

+

AGREGAR



Mi cuenta Categorías Repetir última orden

Whatsapp ATC (https://api.whatsapp.com/send/?phone=595214141960&text&type=phone_number&app_absent=0)

Pedi (<https://pediwow.com.py/>) Todas las ofertas (<https://www.superseis.com.py/Ofertas.aspx>)

¿Comprás desde el exterior? (<https://www.superseis.com.py/international.aspx>) La empresa

¿Comprás desde el exterior?

(<https://www.superseis.com.py/international.aspx>)

Zonas de cobertura (<https://www.superseis.com.py/images/area-de-cobertura-5.jpg>)

Cómo comprar (/topic/19-como-comprar.aspx) Preguntas frecuentes (/topic/11-preguntas-frecuentes.aspx)

Condiciones de uso (/topic/3-condiciones-de-uso.aspx)

Guía para proveedores (/topic/22-guia-para-proveedores.aspx) Medios de pago (/topic/13-medios-de-pago.aspx)

[← Volver al listado](#)

Inicio (<https://www.superseis.com.py/>) / Pastas Frescas / Con y Sin Relleno / Pastas Sin Relleno / ÑOQUIS ALBERDIN 500 GRAMOS

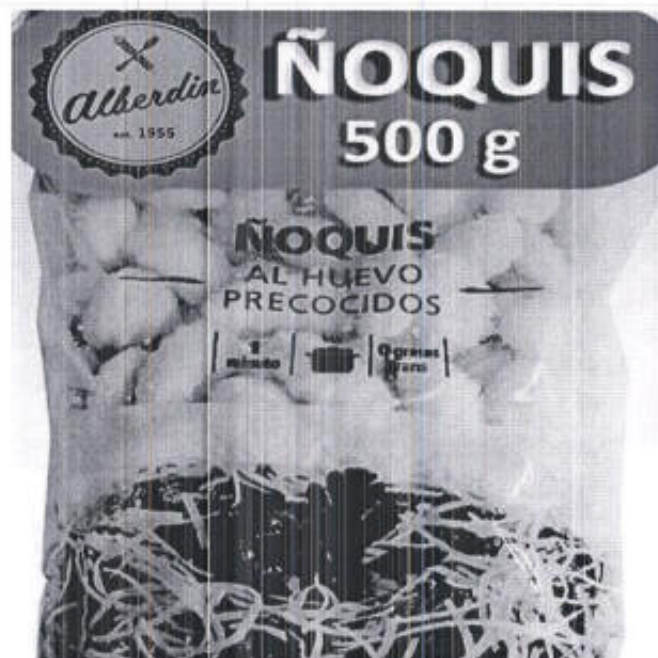

ALBERDIN (<https://www.superseis.com.py/manufacturer/59-alberdin.aspx>)

ÑOQUIS ALBERDIN 500 GRAMOS

Gs 8.850

Código de Barras: 7840113104010

PRECIOS VÁLIDOS ÚNICAMENTE PARA COMPRAS ONLINE



Delivery

Servicio para Asunción y Gran Asunción.

Lunes a Sábados 08:00 a 19:00 horas.

Todos los productos pasan por control de calidad para su correcta entrega.



Pickup

Elegí tu pedido y pasá a retirar de los locales Hiperseis, S6 España, S6 Japón, S6 Encarnación y S6 Ciudad del Este.

Lunes a Sábados 08:00 a 20:00 horas.

Todos los productos pasan por control de calidad para su correcta entrega.

Escribí aquí una observación para este producto... e. : Quiero en color rojo



-

1 Un.

+

AGREGAR



Mi cuenta Categorías Repetir última orden

Whatsapp ATC (https://api.whatsapp.com/send/?phone=595214141960&text&type=phone_number&app_absent=0)

Pedí Wow! (<https://pediwow.com.py/>) Todas las ofertas (<https://www.superseis.com.py/Ofertas.aspx>)

¿Comprás desde el exterior? (<https://www.superseis.com.py/international.aspx>) La empresa

¿Comprás desde el exterior?

(<https://www.superseis.com.py/international.aspx>)

Zonas de cobertura (<https://www.superseis.com.py/images/area-de-cobertura-5.jpg>)

Cómo comprar (/topic/19-como-comprar.aspx) Preguntas frecuentes (/topic/11-preguntas-frecuentes.aspx)

Condiciones de uso (/topic/3-condiciones-de-uso.aspx)

Guía para proveedores (/topic/22-guia-para-proveedores.aspx) Medios de pago (/topic/13-medios-de-pago.aspx)

[← Volver al listado](#)

[Inicio](https://www.superseis.com.py/) / [Fiambres y Quesos](#) / [Quesería](#) / [Semi-Blandos/Sandwich](#) / **QUESO DAMBO LACTOLANDA 1 KILO**

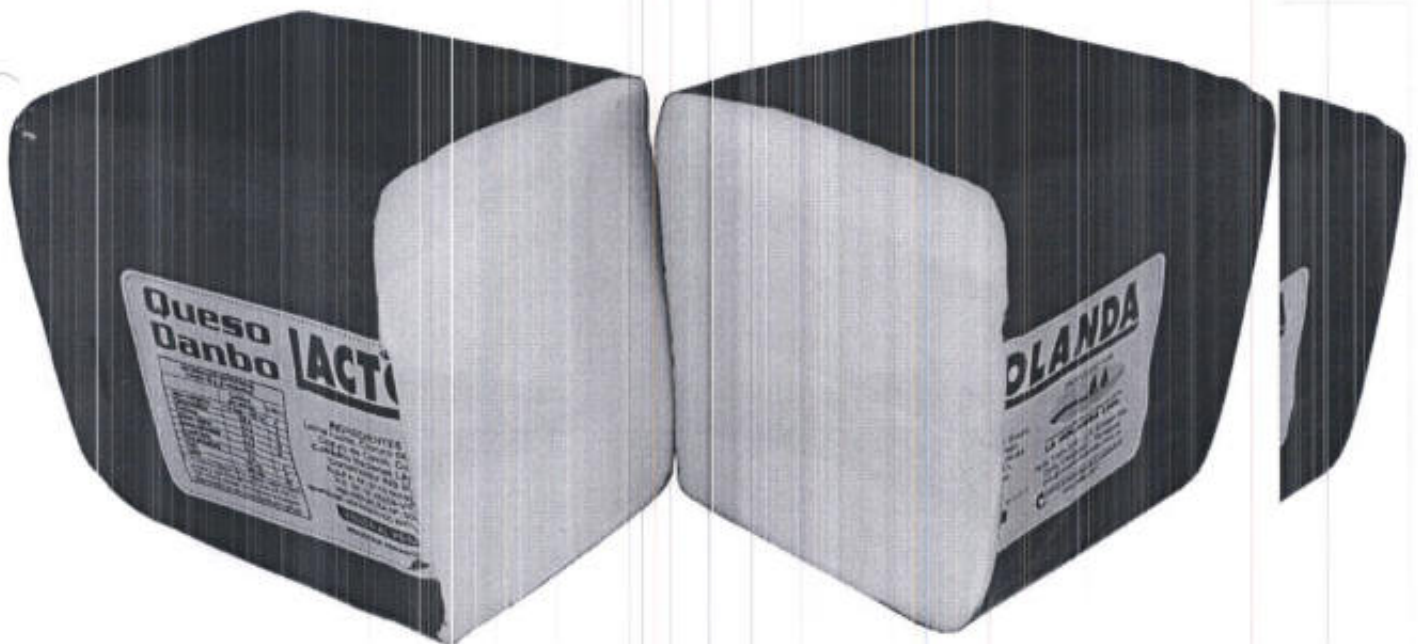

QUESO DAMBO LACTOLANDA 1 KILO

Gs 64.450 ~~Gs 71.450~~

Código de Barras: 901734

PRECIOS VÁLIDOS ÚNICAMENTE PARA COMPRAS ONLINE



Delivery

Servicio para Asunción y Gran Asunción.

Lunes a Sábados 08:00 a 19:00 horas.

Todos los productos pasan por control de calidad para su correcta entrega.



Pickup

Elegí tu pedido y pasá a retirarlo de los locales Hiperseis, S6 España, S6 Japón, S6 Encarnación y S6 Ciudad del Este.

Lunes a Sábados 08:00 a 20:00 horas.

Todos los productos pasan por control de calidad para su correcta entrega.

Escribí aquí una observación para este producto... ej.: Quiero en color rojo



-

0.25 Kg.

+



AGREGAR



Detalles del producto

Queso Rallado La Serenisima de 120 gr.



Cod 7790742127600

Quesería

₡ 25.600
por unidad

AGREGAR AL CARRITO

También le podría interesar:

 <p>₡ 23.950</p> <p>Queso Rallado Reggianito Sancor de 100 gr. Quesería</p> <p>AGREGAR AL CARRITO</p>	 <p>₡ 8.150</p> <p>Queso Rallado Sancor Tradicional de 40 gr. Quesería</p> <p>AGREGAR AL CARRITO</p>	 <p>₡</p> <p>Queso Rallado</p> <p>AGREG.</p>
------------------------------------------------------------------------------------------------------------------------------------------------------------------------------------------------------------------------------------------	-------------------------------------------------------------------------------------------------------------------------------------------------------------------------------------------------------------------------------------------	---------------------------------------------------------------------------------------------------------------------------------------------------------------------------------

• • • • •

Productos relacionados:



[Mi cuenta](#) ▾ [Categorías](#) ▾ [Repetir última orden](#)

[Whatsapp ATC](#) (https://api.whatsapp.com/send/?phone=595214141960&text&type=phone_number&app_absent=0)

[Pedí Wow!](#) (<https://pediwow.com.py/>) [Todas las ofertas](#) (<https://www.superseis.com.py/Ofertas.aspx>)

[¿Comprás desde el exterior?](#) (<https://www.superseis.com.py/international.aspx>) [La empresa](#) ▾

[¿Comprás desde el exterior?](#)

(<https://www.superseis.com.py/international.aspx>)

[Zonas de cobertura](#) (<https://www.superseis.com.py/images/area-de-cobertura-5.jpg>)

[Cómo comprar](#) (/topic/19-como-comprar.aspx) [Preguntas frecuentes](#) (/topic/11-preguntas-frecuentes.aspx)

[Condiciones de uso](#) (/topic/3-condiciones-de-uso.aspx)

[Guía para proveedores](#) (/topic/22-guia-para-proveedores.aspx) [Medios de pago](#) (/topic/13-medios-de-pago.aspx)

[← Volver al listado](#)

[Inicio](#) (<https://www.superseis.com.py/>) / [Pastas Frescas](#) / [Con y Sin Relleno](#) / [Pastas Con Relleno](#) / [RAVIOLES EDWARD CAJA 500 GR DE](#)



[EDWARD](#) (<https://www.superseis.com.py/manufacturer/620-edward.aspx>)

RAVIOLES EDWARD CAJA 500 GR DE

Gs 31.200

Código de Barras: 7840225010094

PRECIOS VÁLIDOS ÚNICAMENTE PARA COMPRAS ONLINE



Delivery

Servicio para Asunción y Gran Asunción.

Lunes a Sábados 08:00 a 19:00 horas.

Todos los productos pasan por control de calidad para su correcta entrega.



Pickup

Elegí tu pedido y pasá a retirar de los locales Hiperseis, S6 España, S6 Japón, S6 Encarnación y S6 Ciudad del Este.

Lunes a Sábados 08:00 a 20:00 horas.

Todos los productos pasan por control de calidad para su correcta entrega.

Escribí aquí una observación para este producto... ej.: Quiero en color rojo



-

1 Un.

+

AGREGAR



Detalles del producto

Aceitunas Rivoli sin Semilla Doypack de 300 gr.



Cod 7896183001889

Almacén

₡ 11.900
por unidad

AGREGAR AL CARRITO

También le podría interesar:

- 
₡ 8.800
Aceitunas Nucete Verde Rellenas
Sachet de 100 gr.
Almacén
AGREGAR AL CARRITO
- 
₡ 14.600
Aceitunas Vanoli Rellenas Doypack
de 180 gr.
Almacén
AGREGAR AL CARRITO
- 
₡
Aceitunas Nu
Sac
AGREGAR AL CARRITO



Productos relacionados:



Mi cuenta Categorías Repetir última orden

Whatsapp ATC (https://api.whatsapp.com/send/?phone=595214141960&text&type=phone_number&app_absent=0)

Pedí Wow (<https://pediwow.com.py/>) [Todas las ofertas \(https://www.superseis.com.py/Ofertas.aspx\)](https://www.superseis.com.py/Ofertas.aspx)

¿Comprás desde el exterior?

(<https://www.superseis.com.py/international.aspx>)

¿Comprás desde el exterior? (<https://www.superseis.com.py/international.aspx>) [La empresa](#)

Zonas de cobertura (<https://www.superseis.com.py/images/area-de-cobertura-5.jpg>)

[Cómo comprar \(/topic/19-como-comprar.aspx\)](/topic/19-como-comprar.aspx) [Preguntas frecuentes \(/topic/11-preguntas-frecuentes.aspx\)](/topic/11-preguntas-frecuentes.aspx)

[Condiciones de uso \(/topic/3-condiciones-de-uso.aspx\)](/topic/3-condiciones-de-uso.aspx)

[Guía para proveedores \(/topic/22-guia-para-proveedores.aspx\)](/topic/22-guia-para-proveedores.aspx) [Medios de pago \(/topic/13-medios-de-pago.aspx\)](/topic/13-medios-de-pago.aspx)

[← Volver al listado](#)

[Inicio \(https://www.superseis.com.py/\)](https://www.superseis.com.py/) / [TUS FAVORITOS BY SUPERSEIS / ARVEJA NORTE 200GR](#)



[NORTE \(https://www.superseis.com.py/manufacturer/1381-norte.aspx\)](https://www.superseis.com.py/manufacturer/1381-norte.aspx)

ARVEJA NORTE 200GR

Gs 4.800

Código de Barras: 7840029401500

PRECIOS VÁLIDOS ÚNICAMENTE PARA COMPRAS ONLINE



Delivery

Servicio para Asunción y Gran Asunción.

Lunes a Sábados 08:00 a 19:00 horas.

Todos los productos pasan por control de calidad para su correcta entrega.



Pickup

Elegí tu pedido y pasá a retirar de los locales Hiperseis, S6 España, S6 Japón, S6 Encarnación y S6 Ciudad del Este.

Lunes a Sábados 08:00 a 20:00 horas.

Todos los productos pasan por control de calidad para su correcta entrega.

Escribí aquí una observación para este producto... ej.: Quiero en color rojo



-

1 Un.

+

AGREGAR



Mi cuenta Categorías [Repetir última orden](#)

Whatsapp ATC (https://api.whatsapp.com/send/?phone=595214141960&text&type=phone_number&app_absent=0)

Fedí (<https://pediwow.com.py/>) [Todas las ofertas \(https://www.superseis.com.py/Ofertas.aspx\)](https://www.superseis.com.py/Ofertas.aspx)

[¿Comprás desde el exterior? \(https://www.superseis.com.py/international.aspx\)](https://www.superseis.com.py/international.aspx) [La empresa](#)

[¿Comprás desde el exterior?](https://www.superseis.com.py/international.aspx)

<https://www.superseis.com.py/international.aspx>

[Zonas de cobertura \(https://www.superseis.com.py/images/area-de-cobertura-5.jpg\)](https://www.superseis.com.py/images/area-de-cobertura-5.jpg)

[Cómo comprar \(/topic/19-como-comprar.aspx\)](/topic/19-como-comprar.aspx) [Preguntas frecuentes \(/topic/11-preguntas-frecuentes.aspx\)](/topic/11-preguntas-frecuentes.aspx)

[Condiciones de uso \(/topic/3-condiciones-de-uso.aspx\)](/topic/3-condiciones-de-uso.aspx)

[Guía para proveedores \(/topic/22-guia-para-proveedores.aspx\)](/topic/22-guia-para-proveedores.aspx) [Medios de pago \(/topic/13-medios-de-pago.aspx\)](/topic/13-medios-de-pago.aspx)

[← Volver al listado](#)

Inicio (<https://www.superseis.com.py/>) / [Almacén](#) / [Enlatados](#) / [Atún/Mariscos/Sardinas](#) / **ATÚN DESMENUZADO EN ACEITE JOSEFINA 170GR**



[JOSEFINA \(https://www.superseis.com.py/manufacturer/2226-josefina.aspx\)](https://www.superseis.com.py/manufacturer/2226-josefina.aspx)
ATÚN DESMENUZADO EN ACEITE JOSEFINA 170GR

Gs 8.500

Código de Barras: 7840395001182

PRECIOS VÁLIDOS ÚNICAMENTE PARA COMPRAS ONLINE

Delivery

Servicio para Asunción y Gran Asunción.

Lunes a Sábados 08:00 a 19:00 horas.

Todos los productos pasan por control de calidad para su correcta entrega.

Pickup

Elegí tu pedido y pasá a retirar de los locales Hiperseis, S6 España, S6 Japón, S6 Encarnación y S6 Ciudad del Este.

Lunes a Sábados 08:00 a 20:00 horas.

Todos los productos pasan por control de calidad para su correcta entrega.

Escribí aquí una observación para este producto... ej.: Quiero en color rojo



-

1 Un.

+



AGREGAR



Mi cuenta Categorías [Repetir última orden](#)

Whatsapp ATC (https://api.whatsapp.com/send?phone=595214141960&text&type=phone_number&app_absent=0)

Fedi (<https://pediwow.com.py/>) [Todas las ofertas \(https://www.superseis.com.py/Ofertras.aspx\)](https://www.superseis.com.py/Ofertras.aspx)

¿Comprás desde el exterior?

(<https://www.superseis.com.py/international.aspx>)

¿Comprás desde el exterior? (<https://www.superseis.com.py/international.aspx>) [La empresa](#)

[Zonas de cobertura \(https://www.superseis.com.py/images/area-de-cobertura-5.jpg\)](https://www.superseis.com.py/images/area-de-cobertura-5.jpg)

[Cómo comprar \(/topic/19-como-comprar.aspx\)](/topic/19-como-comprar.aspx) [Preguntas frecuentes \(/topic/11-preguntas-frecuentes.aspx\)](/topic/11-preguntas-frecuentes.aspx)

[Condiciones de uso \(/topic/3-condiciones-de-uso.aspx\)](/topic/3-condiciones-de-uso.aspx)

[Guía para proveedores \(/topic/22-guia-para-proveedores.aspx\)](/topic/22-guia-para-proveedores.aspx) [Medios de pago \(/topic/13-medios-de-pago.aspx\)](/topic/13-medios-de-pago.aspx)

[← Volver al listado](#)

Inicio (<https://www.superseis.com.py/>) / [Almacén](#) / [Nutriseis](#) / [Enlatados](#) / [ATÚN DESMENUZADO AL AGUA NORTE 170GR](#)



[NORTE \(https://www.superseis.com.py/manufacturer/1381-norte.aspx\)](https://www.superseis.com.py/manufacturer/1381-norte.aspx)

ATÚN DESMENUZADO AL AGUA NORTE 170GR

Gs 8.650

Código de Barras: 7840029230018

PRECIOS VÁLIDOS ÚNICAMENTE PARA COMPRAS ONLINE



Delivery

Servicio para Asunción y Gran Asunción.

Lunes a Sábados 08:00 a 19:00 horas.

Todos los productos pasan por control de calidad para su correcta entrega.



Pickup

Elegí tu pedido y pasá a retirar de los locales Hiperseis, S6 España, S6 Japón, S6 Encarnación y S6 Ciudad del Este.

Lunes a Sábados 08:00 a 20:00 horas.

Todos los productos pasan por control de calidad para su correcta entrega.

Escribí aquí una observación para este producto... ej.: Quiero en color rojo



-

1 Un.

+

AGREGAR



Mi cuenta Categorías Repetir última orden

Whatsapp ATC (https://api.whatsapp.com/send?phone=5952141419606&text&type=phone_number&app_absent=0)

Podí (<https://pediwow.com.py/>) Todas las ofertas (<https://www.superseis.com.py/Ofertras.aspx>)

¿Comprás desde el exterior?

(<https://www.superseis.com.py/international.aspx>)

¿Comprás desde el exterior? (<https://www.superseis.com.py/international.aspx>) La empresa

Zonas de cobertura (<https://www.superseis.com.py/images/area-de-cobertura-5.jpg>)

Cómo comprar (</topic/19-como-comprar.aspx>) Preguntas frecuentes (</topic/11-preguntas-frecuentes.aspx>)

Condiciones de uso (</topic/3-condiciones-de-uso.aspx>)

Guía para proveedores (</topic/22-guia-para-proveedores.aspx>) Medios de pago (</topic/13-medios-de-pago.aspx>)

Volver al listado

Inicio (<https://www.superseis.com.py/>) / CAFE BELEN / CAFE BELEN TORRADO PAQUETE 200 GR



BELEN (<https://www.superseis.com.py/manufacturer/194-belen.aspx>)

CAFE BELEN TORRADO PAQUETE 200 GR

Gs 20.800 ~~Gs 23.200~~

Código de Barras: 7840029100267

PRECIOS VÁLIDOS ÚNICAMENTE PARA COMPRAS ONLINE

Delivery
Servicio para Asunción y Gran Asunción.
Lunes a Sábados 08:00 a 19:00 horas.
Todos los productos pasan por control de calidad para su correcta entrega.

Pickup
Elegí tu pedido y pasá a retirarlo de los locales Hiperséis, S6 España, S6 Japón, S6 Encarnación y S6 Ciudad del Este.
Lunes a Sábados 08:00 a 20:00 horas.
Todos los productos pasan por control de calidad para su correcta entrega.

Es aquí una observación para este producto... ej.: Quiero en color rojo

- 1 Un. +

AGREGAR



Buscar productos...



14% Off



CAFE TORRADO C/AZUCAR BELEN SACHET 500GR (14)

Cafe/Te/Yerba

CÓDIGO: 7840029100281





* Precio oferta a partir de 1 unidades

Cantidad

- 1 Un. +

Agregar al carrito

• A partir de **3** unidades te sale a **₡. 40.202** c/u

• A partir de **7** unidades te sale a **₡. 38.407** c/u



¡Suscríbete al boletín!

No te pierdas de nuestras promociones

Ingresar tu email

Enviar



ATENCIÓN AL CLIENTE



Mi cuenta ▾

Categorías ▾

Repetir última orden

Todas las ofertas (<https://www.stock.com.py/Oferatas.aspx>)

¿Comprás desde el exterior? (<https://www.stock.com.py/international.aspx>)

La empresa ▾

Zonas de cobertura (<https://www.stock.com.py/images/area-de-cobertura-5.jpg>)

Cómo comprar (</topic/19-como-comprar.aspx>)

Preguntas frecuentes (</topic/11-preguntas-frecuentes.aspx>)

Condiciones de uso (</topic/3-condiciones-de-uso.aspx>)

Guía para proveedores (</topic/21-guia-para-proveedores.aspx>)

Medios de pago (</topic/13-medios-de-pago.aspx>)

¿Comprás desde el exterior?

(<https://www.stock.com.py/international.aspx>)

< Volver al listado

Inicio (<https://www.stock.com.py/>) / Almacén / Enlatados / Paté/Picadillo/Conservas / CARNE VACUNA

CONSERVADA NORTE 340GR



NORTE (<https://www.stock.com.py/manufacturer/1381-norte.aspx>)

CARNE VACUNA CONSERVADA NORTE 340GR

Gs 15.300 ~~Gs 17.000~~



Mi cuenta Categorías [Repetir última orden](#)

[Whatsapp ATC \(https://api.whatsapp.com/send?phone=595214141960&text&type=phone_number&app_absent=0\)](https://api.whatsapp.com/send?phone=595214141960&text&type=phone_number&app_absent=0)

[Pedi Wow \(https://pediwow.com.py/\)](https://pediwow.com.py/) [Todas las ofertas \(https://www.superseis.com.py/Ofertras.aspx\)](https://www.superseis.com.py/Ofertras.aspx)

¿Comprás desde el exterior?

[\[https://www.superseis.com.py/international.aspx\]](https://www.superseis.com.py/international.aspx)

[¿Comprás desde el exterior? \(https://www.superseis.com.py/international.aspx\)](https://www.superseis.com.py/international.aspx) [La empresa](#)

[Zonas de cobertura \(https://www.superseis.com.py/images/area-de-cobertura-5.jpg\)](https://www.superseis.com.py/images/area-de-cobertura-5.jpg)

[Cómo comprar \(/topic/19-como-comprar.aspx\)](/topic/19-como-comprar.aspx) [Preguntas frecuentes \(/topic/11-preguntas-frecuentes.aspx\)](/topic/11-preguntas-frecuentes.aspx)

[Condiciones de uso \(/topic/3-condiciones-de-uso.aspx\)](/topic/3-condiciones-de-uso.aspx)

[Guía para proveedores \(/topic/22-guia-para-proveedores.aspx\)](/topic/22-guia-para-proveedores.aspx) [Medios de pago \(/topic/13-medios-de-pago.aspx\)](/topic/13-medios-de-pago.aspx)

[← Volver al listado](#)

[Inicio \(https://www.superseis.com.py/\)](https://www.superseis.com.py/) / [Almacén](#) / [Enlatadas](#) / [Verduras enlatadas](#) / [CHOCLOS PRIMICIA LATA 200 GR](#)



[PRIMICIA \(https://www.superseis.com.py/manufacturer/1586-primicia.aspx\)](https://www.superseis.com.py/manufacturer/1586-primicia.aspx)

CHOCLOS PRIMICIA LATA 200 GR

Gs 6.450

Código de Barras: 7840045029382

PRECIOS VÁLIDOS ÚNICAMENTE PARA COMPRAS ONLINE



Delivery

Servicio para Asunción y Gran Asunción.

Lunes a Sábados 08:00 a 19:00 horas.

Todos los productos pasan por control de calidad para su correcta entrega.



Pickup

Elegí tu pedido y pasá a retirar de los locales Hiperseis, S6 España, S6 Japón, S6 Encarnación y S6 Ciudad del Este.

Lunes a Sábados 08:00 a 20:00 horas.

Todos los productos pasan por control de calidad para su correcta entrega.

Escribí aquí una observación para este producto... ej: Quiero en color rojo



-

1 Un.

+

AGREGAR



Mi cuenta Categorías Repetir última orden

Whatsapp ATC (https://api.whatsapp.com/send?phone=595214141960&text&type=phone_number&app_absent=0)

Pedí Wow (https://pediwow.com.py/) Todas las ofertas (https://www.superseis.com.py/Ofertas.aspx)

¿Comprás desde el exterior? (https://www.superseis.com.py/international.aspx) La empresa

¿Comprás desde el exterior?

(https://www.superseis.com.py/international.aspx)

Zonas de cobertura (https://www.superseis.com.py/images/area-de-cobertura-5.jpg)

Cómo comprar (/topic/19-como-comprar.aspx) Preguntas frecuentes (/topic/11-preguntas-frecuentes.aspx)

Condiciones de uso (/topic/3-condiciones-de-uso.aspx)

Guía para proveedores (/topic/22-guia-para-proveedores.aspx) Medios de pago (/topic/13-medios-de-pago.aspx)

< Volver al listado

Inicio (https://www.superseis.com.py/) / ALMACEN 2.0 / COMINO MOLIDO MICKEY 50 GRAMOS



MICKEY (https://www.superseis.com.py/manufacturer/1267-mickey.aspx)

COMINO MOLIDO MICKEY 50 GRAMOS

Gs 9.850

Código de Barras: 7840100502102

PRECIOS VÁLIDOS ÚNICAMENTE PARA COMPRAS ONLINE



Delivery

Servicio para Asunción y Gran Asunción.

Lunes a Sábados 08:00 a 19:00 horas.

Todos los productos pasan por control de calidad para su correcta entrega.



Pickup

Elegí tu pedido y pasá a retirar de los locales Hiperseis, S6 España, S6 Japón, S6 Encarnación y S6 Ciudad del Este.

Lunes a Sábados 08:00 a 20:00 horas.

Todos los productos pasan por control de calidad para su correcta entrega.

Escribí aquí una observación para este producto... ej.: Quiero en color rojo



-

1 Un.

+

AGREGAR



Mi cuenta Categorías Repetir última orden

Whatsapp ATC (https://api.whatsapp.com/send?phone=595214141960&text&type=phone_number&app_absent=0)

Pedí Wow (https://pediwow.com.py) Todas las ofertas (https://www.superseis.com.py/Ofertras.aspx)

¿Comprás desde el exterior? (https://www.superseis.com.py/international.aspx) La empresa

¿Comprás desde el exterior?

(https://www.superseis.com.py/international.aspx)

Zonas de cobertura (https://www.superseis.com.py/images/area-de-cobertura-5.jpg)

Cómo comprar (/topic/19-como-comprar.aspx) Preguntas frecuentes (/topic/11-preguntas-frecuentes.aspx)

Condiciones de uso (/topic/3-condiciones-de-uso.aspx)

Guía para proveedores (/topic/22-guía-para-proveedores.aspx) Medios de pago (/topic/13-medios-de-pago.aspx)

< Volver al listado

Inicio (https://www.superseis.com.py/) / Almacén / Nutrición / Azúcar/Endulzantes / DULZERO EDULCORANTE DE MESA LIQUIDO CON SUCRALOSA Y STEVIA 250 ML



DULZERO EDULCORANTE DE MESA LIQUIDO CON SUCRALOSA Y STEVIA 250 ML

Gs 18.900

Código de Barras: 7840085005865

PRECIOS VÁLIDOS ÚNICAMENTE PARA COMPRAS ONLINE



Delivery

Servicio para Asunción y Gran Asunción.

Lunes a Sábados 08:00 a 19:00 horas.

Todos los productos pasan por control de calidad para su correcta entrega.



Pickup

Elegí tu pedido y pasá a retirar de los locales Hiperseis, S6 España, S6 Japón, S6 Encarnación y S6 Ciudad del Este.

Lunes a Sábados 08:00 a 20:00 horas.

Todos los productos pasan por control de calidad para su correcta entrega.

Escribí aquí una observación para este producto... ej.: Quiero en color rojo



- 1 Un. +

AGREGAR



Mi cuenta Categorías [Repetir última orden](#)

Whatsapp ATC (https://api.whatsapp.com/send?phone=595214141960&text&type=phone_number&app_absent=0)

Pedí (<https://pediwow.com.py/>) [Todas las ofertas \(https://www.superseis.com.py/Ofertras.aspx\)](https://www.superseis.com.py/Ofertras.aspx)

[¿Comprás desde el exterior? \(https://www.superseis.com.py/international.aspx\)](https://www.superseis.com.py/international.aspx) [La empresa](#)

[¿Comprás desde el exterior?](https://www.superseis.com.py/international.aspx)

<https://www.superseis.com.py/international.aspx>

[Zonas de cobertura \(https://www.superseis.com.py/images/area-de-cobertura-5.jpg\)](https://www.superseis.com.py/images/area-de-cobertura-5.jpg)

[Cómo comprar \(/topic/19-como-comprar.aspx\)](/topic/19-como-comprar.aspx) [Preguntas frecuentes \(/topic/11-preguntas-frecuentes.aspx\)](/topic/11-preguntas-frecuentes.aspx)

[Condiciones de uso \(/topic/3-condiciones-de-uso.aspx\)](/topic/3-condiciones-de-uso.aspx)

[Guía para proveedores \(/topic/22-guia-para-proveedores.aspx\)](/topic/22-guia-para-proveedores.aspx) [Medios de pago \(/topic/13-medios-de-pago.aspx\)](/topic/13-medios-de-pago.aspx)

[← Volver al listado](#)

[Inicio \(https://www.superseis.com.py/\)](https://www.superseis.com.py/) / [Panadería](#) / [Panificados Envasados](#) / [Galleta Molida](#) / [GALLETA MOLIDA PRIMICIA 800 GRAMOS](#)



[PRIMICIA \(https://www.superseis.com.py/manufacturer/1586-primicia.aspx\)](https://www.superseis.com.py/manufacturer/1586-primicia.aspx)

GALLETA MOLIDA PRIMICIA 800 GRAMOS

Gs 9.850

Código de Barras: 7840045018485

PRECIOS VÁLIDOS ÚNICAMENTE PARA COMPRAS ONLINE



Delivery

Servicio para Asunción y Gran Asunción.

Lunes a Sábados 08:00 a 19:00 horas.

Todos los productos pasan por control de calidad para su correcta entrega.



Pickup

Elegí tu pedido y pasá a retirarlo de los locales Hiperseis, S6 España, S6 Japón, S6 Encarnación y S6 Ciudad del Este.

Lunes a Sábados 08:00 a 20:00 horas.

Todos los productos pasan por control de calidad para su correcta entrega.

Escribí aquí una observación para este producto... ej.: Quiero en color rojo



-

1 Un.

+

AGREGAR



Mi cuenta Categorías Repetir última orden

Whatsapp ATC (https://api.whatsapp.com/send?phone=595214141960&text&type=phone_number&app_absent=0)

Pedi Wow (https://pediwow.com.py/) Todas las ofertas (https://www.superseis.com.py/Ofertas.aspx)

¿Comprás desde el exterior? (https://www.superseis.com.py/international.aspx) La empresa

¿Comprás desde el exterior?

(https://www.superseis.com.py/international.aspx)

Zonas de cobertura (https://www.superseis.com.py/images/area-de-cobertura-5.jpg)

Cómo comprar (/topic/19-como-comprar.aspx) Preguntas frecuentes (/topic/11-preguntas-frecuentes.aspx)

Condiciones de uso (/topic/3-condiciones-de-uso.aspx)

Guía para proveedores (/topic/22-guia-para-proveedores.aspx) Medios de pago (/topic/13-medios-de-pago.aspx)

< Volver al listado

Inicio (https://www.superseis.com.py/) / Almacén / Aderezos/Condimentos / Especias / LAUREL ARCO IRIS PAQUETE 15 GR



ARCO IRIS (https://www.superseis.com.py/manufacturer/110-arco-iris.aspx)

LAUREL ARCO IRIS PAQUETE 15 GR

Gs 4.550

Código de Barras:7840595000817

PRECIOS VÁLIDOS ÚNICAMENTE PARA COMPRAS ONLINE

Delivery
Servicio para Asunción y Gran Asunción.
Lunes a Sábados 08:00 a 19:00 horas.
Todos los productos pasan por control de calidad para su correcta entrega.

Pickup
Elegí tu pedido y pasá a retirar de los locales Hiperseis, S6 España, S6 Japón, S6 Encarnación y S6 Ciudad del Este.
Lunes a Sábados 08:00 a 20:00 horas.
Todos los productos pasan por control de calidad para su correcta entrega.

Escribí aquí una observación para este producto... ej.: Quiero en color rojo



-

1 Un.

+

AGREGAR



HOME / SHOP / ALMACÉN / SALSAS, SOPAS Y ADEREZOS

MAYONESA HELLMANNS CLASICA DOY PACK 2,75 KG.



₡ 68.500

1 +

ADD TO CART

ORDENAR POR WHATSAPP

Categories: Almacén, Salsas, Sopas y Aderezos

Tags: hellmann's, mayonesa



RELATED PRODUCTS



ACEITES Y C...
VINAGRE ALCÁZAR...
VINAGRE ALCÁZAR...
VINAGRE ALCÁZAR...
VINAGRE ALCÁZAR...



Buscar productos...



MOSTAZA SAVORA ORIGINAL BOLSA 3KG (3)

Aderezo/Condimentos
CÓDIGO: 25528

\$. 53.700





Mi cuenta Categorías Repetir última orden

Whatsapp ATC (https://api.whatsapp.com/send?phone=595214141960&text&type=phone_number&app_absent=0)

Pedí Wow! (https://pediwow.com.py/) Todas las ofertas (https://www.supersels.com.py/Oferlas.aspx)

¿Comprás desde el exterior? (https://www.supersels.com.py/international.aspx) La empresa

¿Comprás desde el exterior?

(https://www.supersels.com.py/international.aspx)

Zonas de cobertura (https://www.supersels.com.py/images/area-de-cobertura-5.jpg)

Cómo comprar (/topic/19-como-comprar.aspx) Preguntas frecuentes (/topic/11-preguntas-frecuentes.aspx)

Condiciones de uso (/topic/3-condiciones-de-uso.aspx)

Guía para proveedores (/topic/22-guia-para-proveedores.aspx) Medios de pago (/topic/13-medios-de-pago.aspx)

< Volver al listado

Inicio (https://www.supersels.com.py/) / Almacén / Aderezos/Condimentos / Especias / ORÉGANO PAQUETE ARCOIRIS 50 GRAMOS



ARCOIRIS (https://www.supersels.com.py/manufacturer/110-arco-iris.aspx)

ORÉGANO PAQUETE ARCOIRIS 50 GRAMOS

Gs 9.400

Código de Barras: 7840595003276

PRECIOS VÁLIDOS ÚNICAMENTE PARA COMPRAS ONLINE



Delivery

Servicio para Asunción y Gran Asunción.

Lunes a Sábados 08:00 a 19:00 horas.

Todos los productos pasan por control de calidad para su correcta entrega.



Pickup

Elegí tu pedido y pasá a retirar de los locales Hiperseis, S6 España, S6 Japón, S6 Encarnación y S6 Ciudad del Este.

Lunes a Sábados 08:00 a 20:00 horas.

Todos los productos pasan por control de calidad para su correcta entrega.

Escribí aquí una observación para este producto... : Quiero en color rojo

-

1 Un.

+

AGREGAR



Mi cuenta ▾

Categorías ▾

Repetir última orden

Whatsapp ATC (https://api.whatsapp.com/send?phone=595214141960&text&type=phone_number&app_absent=0)

Pedí Wow! (<https://pediwow.com.py/>) Todas las ofertas (<https://www.superseis.com.py/Ofertas.aspx>)

¿Comprás desde el exterior? (<https://www.superseis.com.py/international.aspx>) La empresa ▾

¿Comprás desde el exterior?

(<https://www.superseis.com.py/international.aspx>)

Zonas de cobertura (<https://www.superseis.com.py/images/area-de-cobertura-5.jpg>)

Cómo comprar (/topic/19-como-comprar.aspx) Preguntas frecuentes (/topic/11-preguntas-frecuentes.aspx)

Condiciones de uso (/topic/3-condiciones-de-uso.aspx)

Guía para proveedores (/topic/22-guia-para-proveedores.aspx) Medios de pago (/topic/13-medios-de-pago.aspx)

◀ Volver al listado

Inicio (<https://www.superseis.com.py/>) / Almacén / Enlatados / Paté/Picadillo/Conservas / PICADILLO INDEGA



INDEGA (<https://www.superseis.com.py/manufacturer/904-indega.aspx>)

PICADILLO INDEGA

Gs 3.800

Código de Barras: 7840045019765

PRECIOS VÁLIDOS ÚNICAMENTE PARA COMPRAS ONLINE



Delivery

Servicio para Asunción y Gran Asunción.

Lunes a Sábados 08:00 a 19:00 horas.

Todos los productos pasan por control de calidad para su correcta entrega.



Pickup

Elegí tu pedido y pasá a retirar de los locales Hiperseis, S6 España, S6 Japón, S6 Encarnación y S6 Ciudad del Este.

Lunes a Sábados 08:00 a 20:00 horas.

Todos los productos pasan por control de calidad para su correcta entrega.

Escribí aquí una observación para este producto., ej.: Quiero en color rojo



-

1 Un.

+

AGREGAR

(<https://www.stock.com.py/default.aspx>)

Buscá tu producto...



Mi cuenta ▾

Categorías ▾

Repetir última orden

Todas las ofertas (<https://www.stock.com.py/Oferas.aspx>)

¿Comprás desde el exterior? (<https://www.stock.com.py/international.aspx>)

La empresa ▾

Zonas de cobertura (<https://www.stock.com.py/images/area-de-cobertura-5.jpg>)

Cómo comprar (/topic/19-como-comprar.aspx)

Preguntas frecuentes (/topic/11-preguntas-frecuentes.aspx)

Condiciones de uso (/topic/3-condiciones-de-uso.aspx)

Guía para proveedores (/topic/21-guia-para-proveedores.aspx)

Medios de pago (/topic/13-medios-de-pago.aspx)

¿Comprás desde el exterior?

(<https://www.stock.com.py/international.aspx>)

< Volver al listado

Inicio (<https://www.stock.com.py/>) / Almacén / Aderezos/Condimentos / Especias / PIMIENTA MOLIDA ARCO IRIS 15GR



ARCO IRIS (<https://www.stock.com.py/manufacturer/110-arco-iris.aspx>)

PIMIENTA MOLIDA ARCO IRIS 15GR

Gs 5.100



Mi cuenta ▾

Categorías ▾

Repetir última orden

Whatsapp ATC (https://api.whatsapp.com/send?phone=595214141960&text&type=phone_number&app_absent=0)

Pedí Wow! (<https://pediwow.com.py/>)

Todas las ofertas (<https://www.superseis.com.py/Oferas.aspx>)

¿Comprás desde el exterior?

(<https://www.superseis.com.py/international.aspx>)

¿Comprás desde el exterior? (<https://www.superseis.com.py/international.aspx>)

La empresa ▾

Zonas de cobertura (<https://www.superseis.com.py/images/area-de-cobertura-5.jpg>)

Cómo comprar (/topic/19-como-comprar.aspx)

Preguntas frecuentes (/topic/11-preguntas-frecuentes.aspx)

Condiciones de uso (/topic/3-condiciones-de-uso.aspx)

Guía para proveedores (/topic/22-guia-para-proveedores.aspx)

Medios de pago (/topic/13-medios-de-pago.aspx)

◀ Volver al listado

Inicio (<https://www.superseis.com.py/>) / Almacén / Aderezos/Condimentos / Especies / PIMIENTA MOLIDA HIERBAPAR 15GR



HIERBAPAR (<https://www.superseis.com.py/manufacturer/871-hierbapar.aspx>)

PIMIENTA MOLIDA HIERBAPAR 15GR

Gs 2.850

Código de Barras:7840591001153

PRECIOS VÁLIDOS ÚNICAMENTE PARA COMPRAS ONLINE



Delivery

Servicio para Asunción y Gran Asunción.

Lunes a Sábados 08:00 a 19:00 horas.

Todos los productos pasan por control de calidad para su correcta entrega.



Pickup

Elegí tu pedido y pasá a retirar de los locales Hiperseis, S6 España, S6 Japón, S6 Encarnación y S6 Ciudad del Este.

Lunes a Sábados 08:00 a 20:00 horas.

Todos los productos pasan por control de calidad para su correcta entrega.

↩ Escribí aquí una observación para este producto... ej.: Quiero en color rojo

-

1 Un.

+

AGREGAR



SANKEN SALSA DE SOJA 1 LT

ADEREZOS/CONDIMENTOS
CÓDIGO: 9903520
CÓDIGO DE BARRA: 7840097000018

\$. 8.900

Cantidad

- 1 Un. +

Q Buscar productos...



KETCHUP HELLMANN'S BOLSA X 3 KG (3).

Aderezo/Condimentos
CÓDIGO: 25936

₡. 74.300



Mi cuenta ▾

Categorías ▾

Repetir última orden

Whatsapp ATC (https://api.whatsapp.com/send?phone=595214141960&text&type=phone_number&app_absent=0)

Pedí [Wow](https://pediwow.com.py/) (<https://pediwow.com.py/>) [Todas las ofertas](https://www.superseis.com.py/Ofertas.aspx) (<https://www.superseis.com.py/Ofertas.aspx>)

¿Comprás desde el exterior? (<https://www.superseis.com.py/international.aspx>) [La empresa](#) ▾

¿Comprás desde el exterior?

(<https://www.superseis.com.py/international.aspx>)

[Zonas de cobertura](https://www.superseis.com.py/images/area-de-cobertura-5.jpg) (<https://www.superseis.com.py/images/area-de-cobertura-5.jpg>)

[Cómo comprar](/topic/19-como-comprar.aspx) (/topic/19-como-comprar.aspx) [Preguntas frecuentes](/topic/11-preguntas-frecuentes.aspx) (/topic/11-preguntas-frecuentes.aspx)

[Condiciones de uso](/topic/3-condiciones-de-uso.aspx) (/topic/3-condiciones-de-uso.aspx)

[Guía para proveedores](/topic/22-guia-para-proveedores.aspx) (/topic/22-guia-para-proveedores.aspx) [Medios de pago](/topic/13-medios-de-pago.aspx) (/topic/13-medios-de-pago.aspx)

[← Volver al listado](#)

Inicio (<https://www.superseis.com.py/>) / [Almacén](#) / [Enlistados](#) / [Atún/Mariscos/Sardinias](#) / **SARDINA EN SALSA DE TOMATE NORTE 125GR**



**SARDINA
EN TOMATE**

125gr



[NORTE](https://www.superseis.com.py/manufacturer/1381-norte.aspx) (<https://www.superseis.com.py/manufacturer/1381-norte.aspx>)

SARDINA EN SALSA DE TOMATE NORTE 125GR

Gs 7.800

Código de Barras:7840029873918

PRECIOS VÁLIDOS ÚNICAMENTE PARA COMPRA ONLINE



Delivery

Servicio para Asunción y Gran Asunción,
Lunes a Sábados 08:00 a 19:00 horas.

Todos los productos pasan por control de calidad para su correcta entrega.



Pickup

Elegí tu pedido y pasá a retirar de los locales Hiperséis, S6 España, S6 Japón, S6 Encarnación y S6 Ciudad del Este.

Lunes a Sábados 08:00 a 20:00 horas.

Todos los productos pasan por control de calidad para su correcta entrega.

Escribí aquí una observación para este producto... ej.: Quiero en color rojo



-

1 Un.

+

AGREGAR



Mi cuenta ▾

Categorías ▾

Repetir última orden

Whatsapp ATC (https://api.whatsapp.com/send?phone=595214141960&text&type=phone_number&app_absent=0)

Pedí Wow! (<https://pediwow.com.py/>) Todas las ofertas (<https://www.superseis.com.py/Ofertas.aspx>)

¿Comprás desde el exterior?

(<https://www.superseis.com.py/international.aspx>)

¿Comprás desde el exterior? (<https://www.superseis.com.py/international.aspx>) La empresa ▾

Zonas de cobertura (<https://www.superseis.com.py/images/area-de-cobertura-5.jpg>)

Cómo comprar (/topic/19-como-comprar.aspx) Preguntas frecuentes (/topic/11-preguntas-frecuentes.aspx)

Condiciones de uso (/topic/3-condiciones-de-uso.aspx)

Guía para proveedores (/topic/22-guia-para-proveedores.aspx) Medios de pago (/topic/13-medios-de-pago.aspx)

< Volver al listado

Inicio (<https://www.superseis.com.py/>) / Almacén / Aderezos/Condimentos / Vinagres/Otros / VINAGRE LA COPA BOTELLA 1 LITRO CON



LA COPA (<https://www.superseis.com.py/manufacturer/1030-la-copa.aspx>)

VINAGRE LA COPA BOTELLA 1 LITRO CON

Gs 8.250

Código de Barras: 7840192000074

PRECIOS VÁLIDOS ÚNICAMENTE PARA COMPRAS ONLINE



Delivery

Servicio para Asunción y Gran Asunción.

Lunes a Sábados 08:00 a 19:00 horas.

Todos los productos pasan por control de calidad para su correcta entrega.



Pickup

Elegí tu pedido y pasá a retirar de los locales Hiperseis, S6 España, S6 Japón, S6 Encarnación y S6 Ciudad del Este.

Lunes a Sábados 08:00 a 20:00 horas.

Todos los productos pasan por control de calidad para su correcta entrega.

Escribí aquí una observación para este producto. . ej.: Quiero en color rojo



-

1 Un.

+

AGREGAR



Buscar productos...

0

Inicio > VERDULERIA-FRUTERIA > SECOS/GRANOS/POLVOS



HARINA DE MAIZ GRANOPAR 1KL

SECOS/GRANOS/POLVOS

CÓDIGO: 20209

Beneficios:

Fuente natural de energía compleja gracias a su contenido de almidón de liberación gradual, ideal para mantener niveles estables de glucosa y aportar saciedad prolongada. Al ser naturalmente libre de gluten, es una excelente opción para personas con enfermedad celíaca o sensibilidad al gluten, permitiendo elaborar panes, tortas y polenta aptos para todos. Su aporte de fibra dietética favorece la salud digestiva y contribuye al control del colesterol. Además, contiene antioxidantes propios del maíz amarillo (luteína y zeaxantina) que ayudan a proteger la vista y combatir el estrés oxidativo.

Propiedades:

Rica en carbohidratos complejos (~75 g/100 g) y ccn unas 360 kcal por cada 100 g. Aporta proteínas vegetales (~7 g) y alrededor de 7 g de fibra. Destaca en vitaminas del grupo B (B1, B3, B6 y folatos) y minerales como magnesio, fósforo, hierro y zinc. Contiene carotenoides responsables de su color dorado y de acción antioxidante. Presentada en envase de 1 kg, la Harina de Maíz Granopar es versátil para preparar arepas, sopa, chipa, polenta, tortillas, panes y repostería, manteniendo un perfil nutritivo y sin aditivos artificiales.

₡. 15.200 × Kilogramo

Cantidad

(<https://www.stock.com.py/default.aspx>)

Buscá tu producto...



Mi cuenta ▾

Categorías ▾

Repetir última orden

Todas las ofertas (<https://www.stock.com.py/Oferatas.aspx>)

¿Comprás desde el exterior? (<https://www.stock.com.py/international.aspx>)

La empresa ▾

Zonas de cobertura (<https://www.stock.com.py/images/area-de-cobertura-5.jpg>)

Cómo comprar (/topic/19-como-comprar.aspx)

Preguntas frecuentes (/topic/11-preguntas-frecuentes.aspx)

Condiciones de uso (/topic/3-condiciones-de-uso.aspx)

Guía para proveedores (/topic/21-guia-para-proveedores.aspx)

Medios de pago (/topic/13-medios-de-pago.aspx)

¿Comprás desde el exterior?

(<https://www.stock.com.py/international.aspx>)

< Volver al listado

Inicio (<https://www.stock.com.py/>) / Frutas' Verduras/Huevos / Huevos / de Gallinas / HUEVO GRANDE 30UND YEMITA CJA

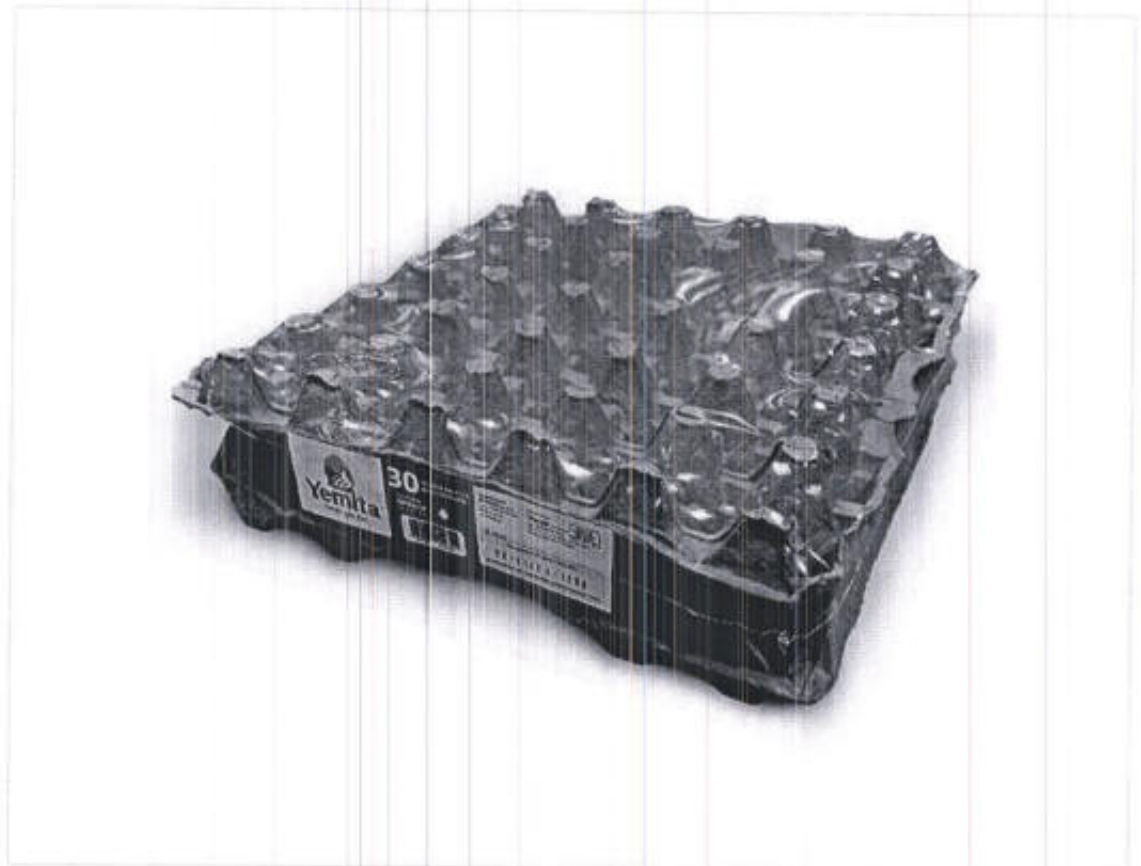

HUEVO GRANDE 30UND YEMITA CJA

Gs 35.550

Código de Barras:7840061000341



Mi cuenta ▾

Categorías ▾

Repetir última orden

Whatsapp ATC (https://api.whatsapp.com/send/?phone=595214141960&text&type=phone_number&app_absent=0)

Pedí Wow! (https://pediwow.com.py/) Todas las ofertas (https://www.superseis.com.py/Ofertas.aspx)

¿Comprás desde el exterior? (https://www.superseis.com.py/international.aspx) La empresa ▾

¿Comprás desde el exterior?

(https://www.superseis.com.py/international.aspx)

Zonas de cobertura (https://www.superseis.com.py/images/area-de-cobertura-5.jpg)

Cómo comprar (/topic/19-como-comprar.aspx) Preguntas frecuentes (/topic/11-preguntas-frecuentes.aspx)

Condiciones de uso (/topic/3-condiciones-de-uso.aspx)

Guía para proveedores (/topic/22-guia-para-proveedores.aspx) Medios de pago (/topic/13-medios-de-pago.aspx)

◀ Volver al listado

Inicio (https://www.superseis.com.py/) / Frutas/ Verduras/Huevos / Huevos / de Gallinas / HUEVOS TIPO A GRANDE NUTRIHUEVOS 30 UNIDADES



NUTRIHUEVOS (https://www.superseis.com.py/manufacturer/1392-nutrihuevos.aspx)

HUEVOS TIPO A GRANDE NUTRIHUEVOS 30 UNIDADES

Gs 32.950

Código de Barras:784047100054

PRECIOS VÁLIDOS ÚNICAMENTE PARA COMPRAS ONLINE



Delivery

Servicio para Asunción y Gran Asunción.

Lunes a Sábados 08:00 a 19:00 horas.

Todos los productos pasan por control de calidad para su correcta entrega.



Pickup

Elegí tu pedido y pasá a retirar de los locales Hiperseis, S6 España, S6 Japón, S6 Encarnación y S6 Ciudad del Este.

Lunes a Sábados 08:00 a 20:00 horas.

Todos los productos pasan por control de calidad para su correcta entrega.



Escríbeme aquí una observación para este producto... ej.: Quiero en color rojo

-

1 Un.

+

AGREGAR



Q Buscar productos...



GALLETA C/ANIS X KILO

Panificacos a Granel
CÓDIGO: 1304



₡. 7.500 × Kilogramo



Q Buscar productos...



PAN PARA HAMBURGUESA SAN JOAQUIN X PAQ 6

Panificados Envasados
CÓDIGO: 42010



₡. 3.500



Mi cuenta ▾

Categorías ▾

Repetir última orden

Todas las ofertas (<https://www.stock.com.py/Oferatas.aspx>)

¿Comprás desde el exterior? (<https://www.stock.com.py/international.aspx>)

La empresa ▾

Zonas de cobertura (<https://www.stock.com.py/images/area-de-cobertura-5.jpg>)

Cómo comprar (</topic/19-como-comprar.aspx>)

Preguntas frecuentes (</topic/11-preguntas-frecuentes.aspx>)

Condiciones de uso (</topic/3-condiciones-de-uso.aspx>)

Guía para proveedores (</topic/21-guia-para-proveedores.aspx>)

Medios de pago (</topic/13-medios-de-pago.aspx>)

¿Comprás desde el exterior?
(<https://www.stock.com.py/international.aspx>)

< Volver al listado

Inicio (<https://www.stock.com.py/>) / Panadería / Panificados Envasados / Pre-Pizza / PRE PIZZA
TRADICIONAL 200GR PANTODOS BSA



PRE PIZZA TRADICIONAL. 200GR PANTODOS BSA

Gs 7.600

Código de Barras:7840131003463