



**¡Juntos Podemos!**

MUNICIPALIDAD DE  
**CARLOS ANTONIO LÓPEZ**  
Capital del Citrus

PROYECTO:  
**"REPARACION DE AULA"**  
**ESC. N° 2515 GENERAL PEDRO DUARTE**  
**(KM2)**

Gobierno Municipal: 2021/2025  
Administración: **Hernán David Cubas Miño**

  
**Citzely S. Apostolague**  
Arquitecta  
Reg. Profesional 5577

CAMINO A LA ESTACION DE C.A.L



Acceso principal

Escuela Básica N° 2515 General Pedro Duarte  
Bloque de Aula a intervenir

CALLE 1

COORDENADAS
LATITUD: 26°27'16"S
LONGITUD: 54°44'29"W

  
**Enigely S. Apostolague**  
Arquitecta  
Reg Profesional 5577

MUNICIPALIDAD DE CARLOS ANTONIO LÓPEZ - ITAPÚA

PROYECTO

REPARACION DE AULA

Plano de ubicación

Escala 1 / 1000







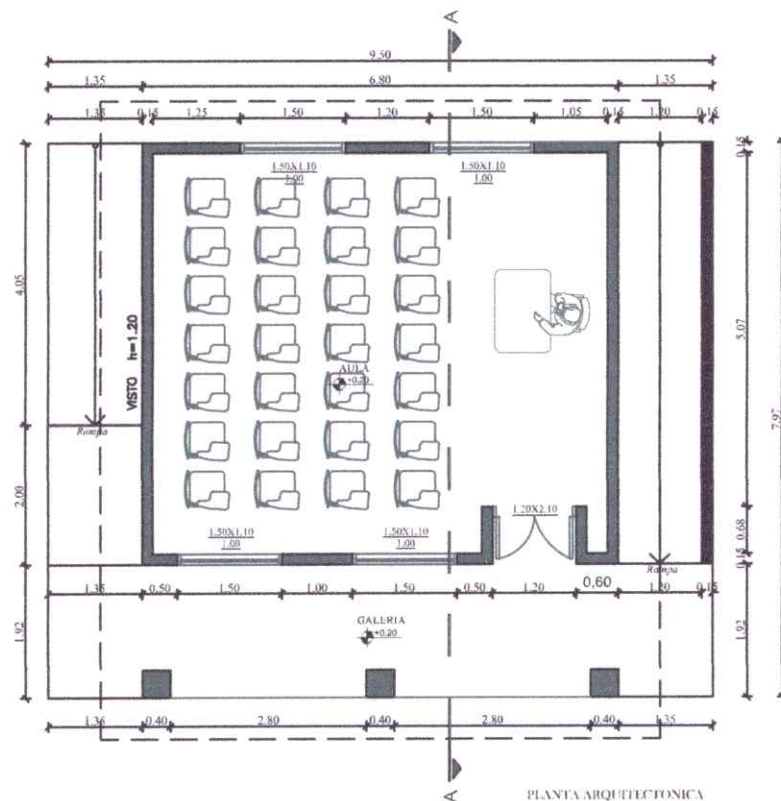

Lamina N°

01



¡Juntos Podemos!



REFERENCIAS	
	Muro a Construir
	Muro Existente
	Muro Bajo
	N.C.
	Nivel de Cielo
	Límite de Proyección de Techo
	Nivel de piso
	Límite de Canto

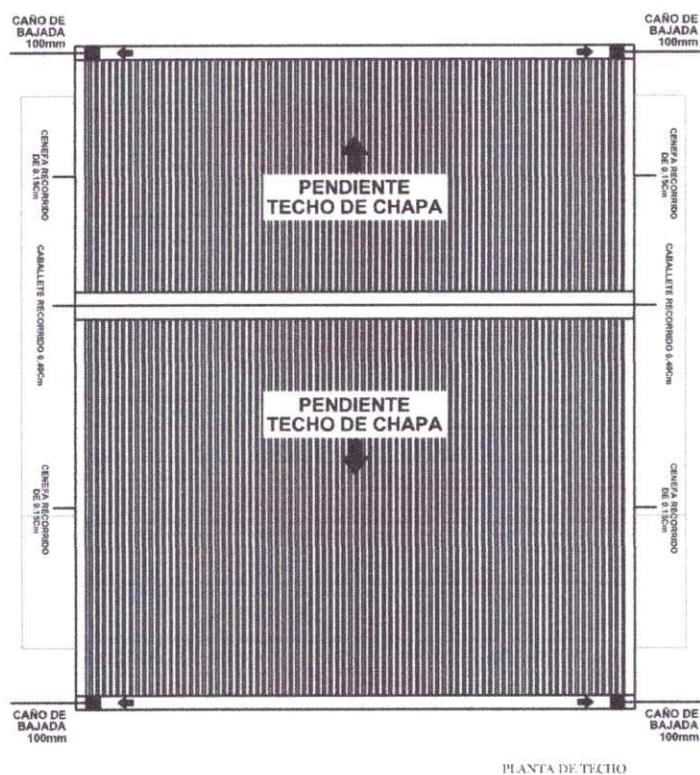

  
**Crisely S. Apostol**  
Arquitecta  
Reg. Profesional 5577

## MUNICIPALIDAD DE CARLOS ANTONIO LÓPEZ - ITAPÚA

PROYECTO	REPARACION DE AULA
----------	--------------------

### Plano arquitectónica - Planta de techo

Escala 1 / 100

Lamina N<sup>o</sup>  
02



**¡Juntos Podemos!**



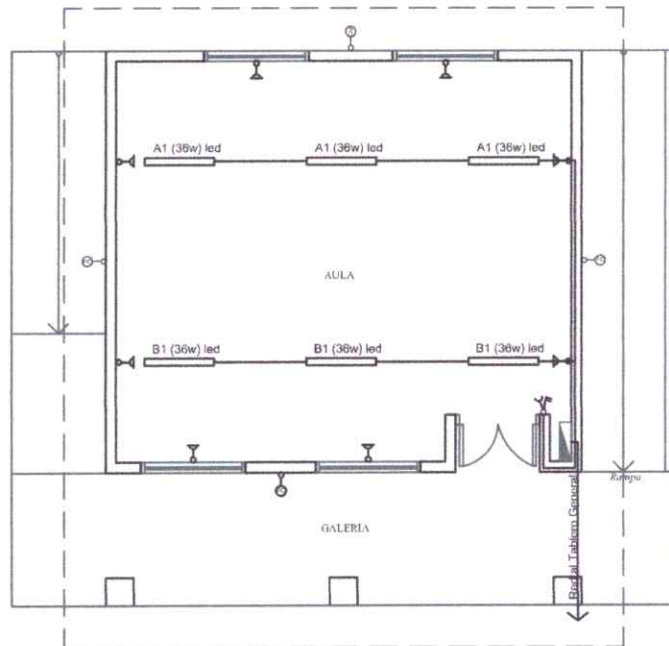

REFERENCIAS	
	Iluminación de 36w LED
	Interruptor
	Puerta
	Rampa
	Tablero Residual
	Pared

INSTALACIONES ELÉCTRICAS

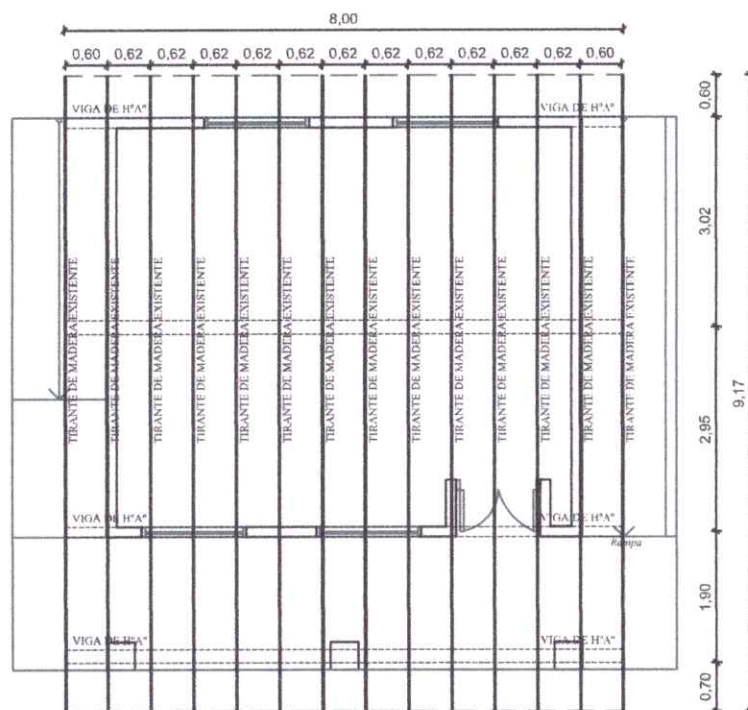

PLANTA DE TIRANTES

*Criseby S. Apostol*  
**Criseby S. Apostol**  
 Arquitecta  
 Reg. Profesional 5577

# MUNICIPALIDAD DE CARLOS ANTONIO LÓPEZ - ITAPÚA

PROYECTO

REPARACION DE AULA

Instalaciones eléctricas - Planta de tirantes

Escala 1 / 100

Lamina N°

03



Juntos Podemos!

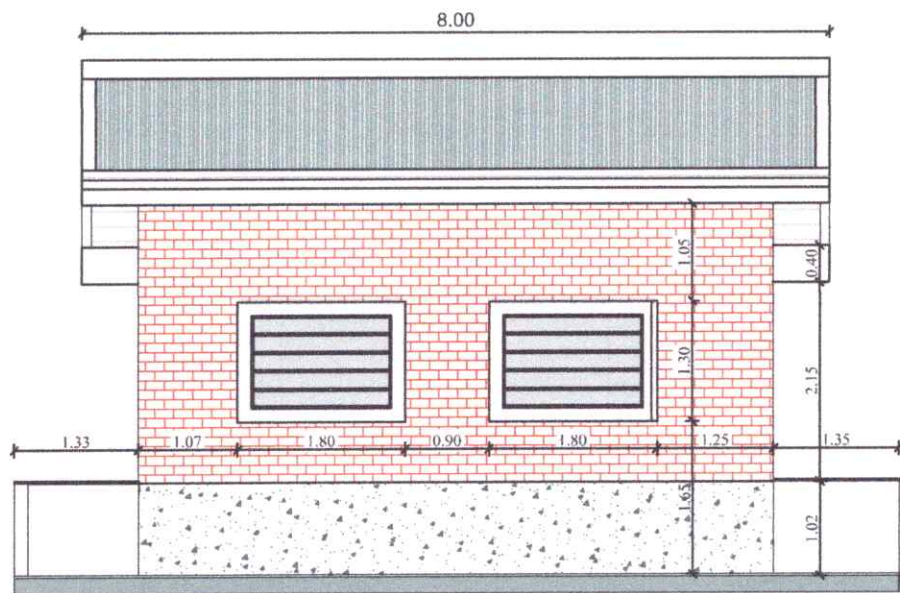

VISTA POSTERIOR

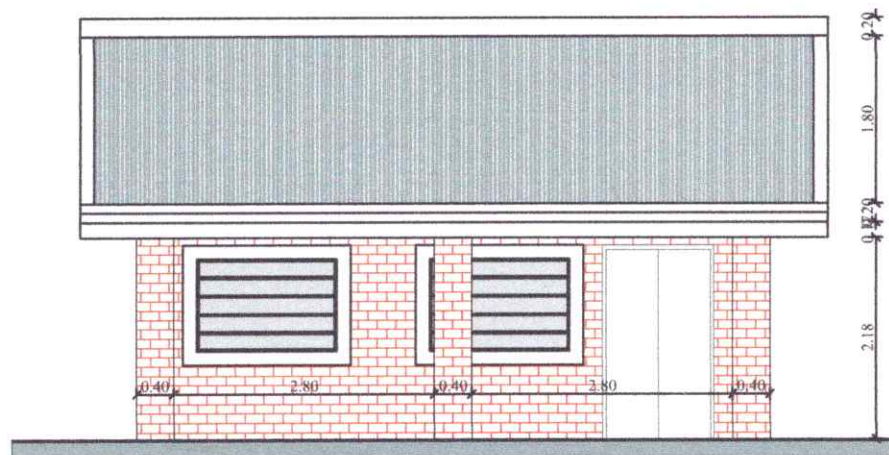

VISTA FRONTAL

*[Signature]*  
**Grisey S. Apostolaqui**  
 Arquitecta  
 Reg. Profesional 5577

## MUNICIPALIDAD DE CARLOS ANTONIO LÓPEZ - ITAPÚA

PROYECTO REPARACION DE AULA

Vista frontal - Vista posterior

Escala 1 / 100

Lamina N°

04



¡Juntos Podemos!



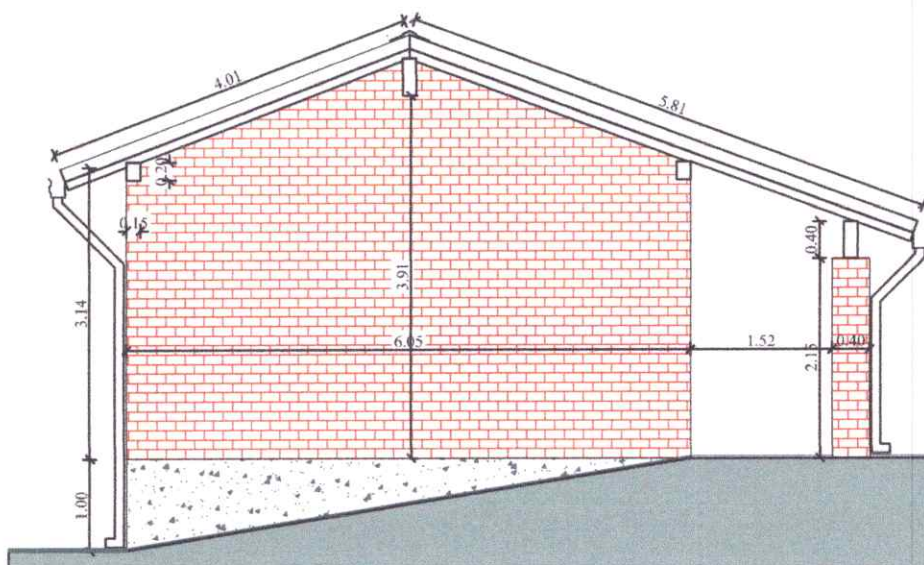

VISTA LATERAL

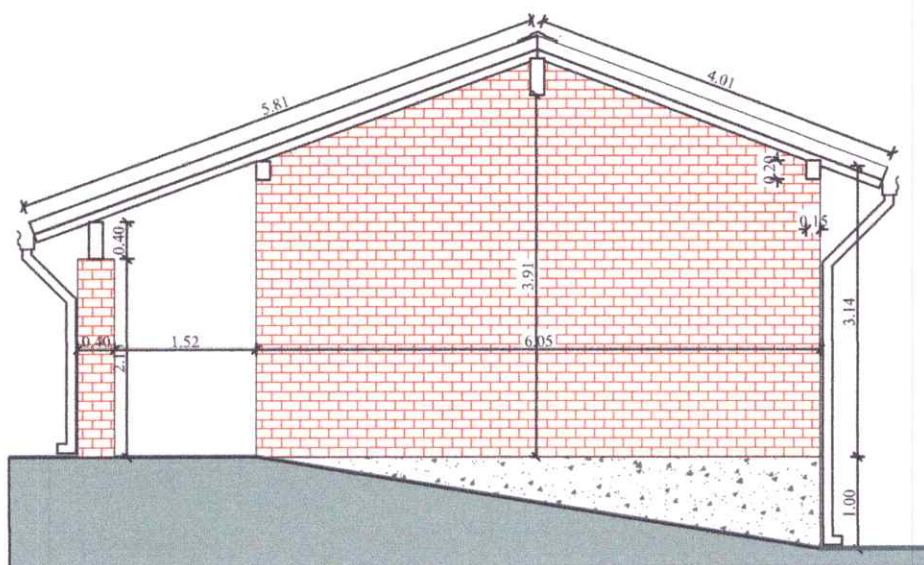

VISTA LATERAL

*[Signature]*  
**L. J. Apostolagel**  
 Arquitecta  
 Reg. Profesional 5577

# MUNICIPALIDAD DE CARLOS ANTONIO LÓPEZ - ITAPÚA

PROYECTO

REPARACION DE AULA

Vistas laterales

Escala 1 / 100

Lamina N°  
**05**



¡Juntos Podemos!

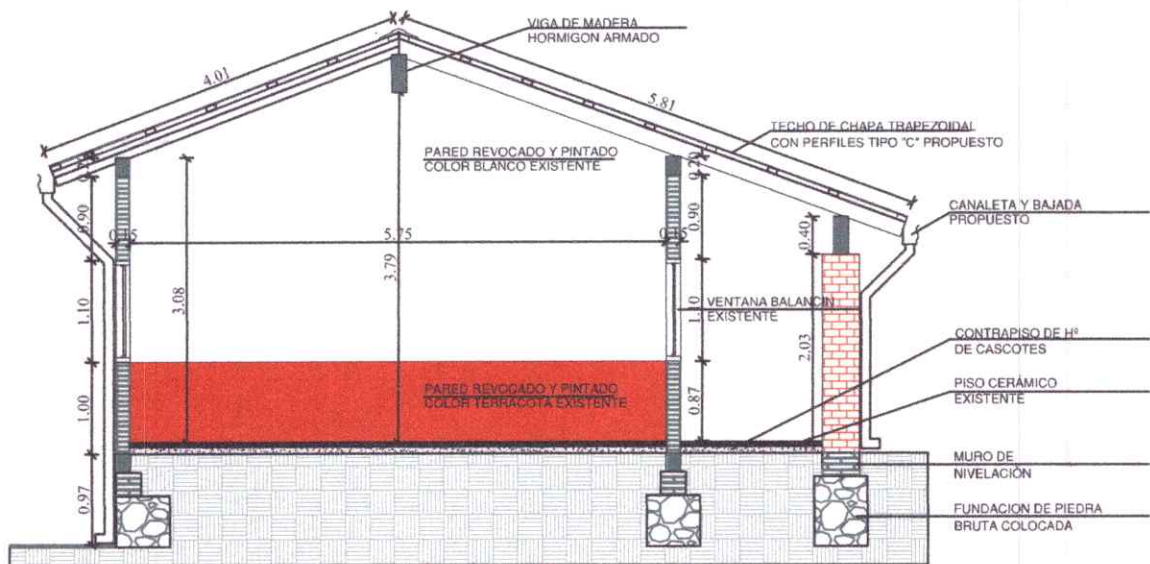

CORTE A-A

*[Signature]*  
**Crisely S. Apostolagui**  
 Arquitecta  
 Reg Profesional 5577

# MUNICIPALIDAD DE CARLOS ANTONIO LÓPEZ - ITAPÚA

PROYECTO REPARACION DE AULA

Corte

Escala 1 / 100

Lamina N°  
**06**



¡Juntos Podemos!