



**MUNICIPALIDAD DE FRAM
DEPARTAMENTO DE ITAPÚA**

Capital Nacional del Desarrollo

PROYECTISTA

**ARQUITECTURA
CONSTRUCCIÓN**
del Arq. Roddy Brian Duette Petterson

**CONSTRUCCION DE MURALLA Y OBRAS
COMPLEMENTARIAS EN EL CEMENTERIO
MUNICIPAL**

[Signature]
Arq. Roddy Brian Duette Petterson
Reg. Prof. M.O.P.C. N° 3278

LAMINA

N°

A

B



1



**MUNICIPALIDAD DE FRAM
DEPARTAMENTO DE ITAPÚA**

Capital Nacional del Desarrollo

PROYECTISTA

**ARQUITECTURA
CONSTRUCCIÓN**
del Arq. Roddy Brian Duette Petterson

**CONSTRUCCION DE MURALLA Y OBRAS
COMPLEMENTARIAS EN EL CEMENTERIO
MUNICIPAL**

[Signature]
Arq. Roddy Brian Duette Petterson
Reg. Prof. M.O.P.C. N° 3278

LAMINA

N°

A

B

E

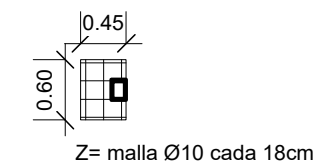
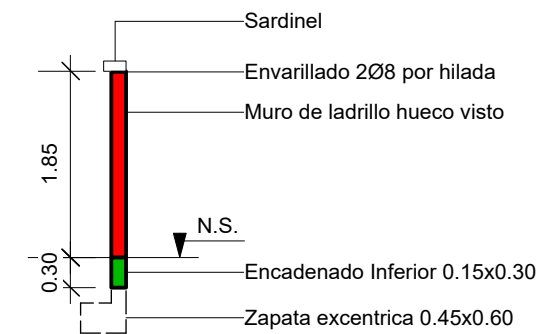
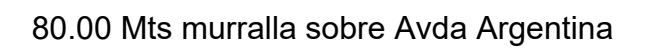

- Encadenado Inferior 0.15x0.30
4Ø10 con estribo de Ø6 cada 25cm
- Columna de H°A° 0.15x0.20
4Ø10 con estribo de Ø6 cada 25cm



MUNICIPALIDAD DE FRAM
DEPARTAMENTO DE ITAPÚA

Capital Nacional del Desarrollo

PROYECTISTA

CONSTRUCCION DE MURALLA Y OBRAS COMPLEMENTARIAS EN EL CEMENTERIO MUNICIPAL

LAMINA



N°

 Sgt. Rocky Brian Duvall, Patterson
 Rec. Prod. M.O.P.C. N° 3278

Arg. Rocky Brian Duvall Patterson
Res. Prof. M.O.P.C. N° 3.278

A

E