

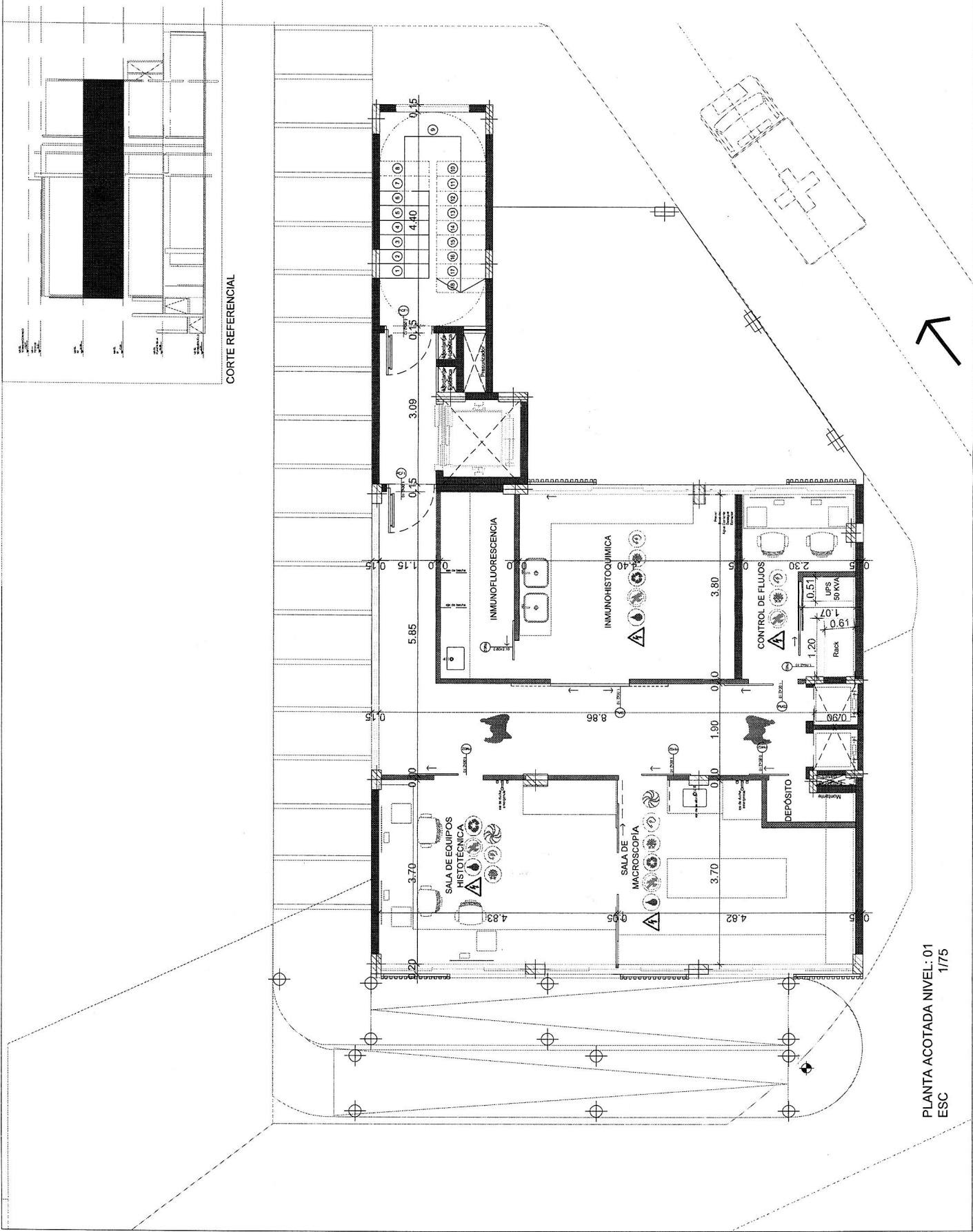



REQUERIMIENTOS DE INSTALACIONES	
	AGUA POTABLE
	MANEJO DE RESIDUOS
	RESPALDO DE ENERGÍA
	DESAGUE HERMÉTICO
	CLIMATIZACIÓN
	EXTRACCIÓN DE GASES
GASES ESPECIALES	
	PCI
	ELECTRICA
TIPO DE CERRAMIENTOS	
	MURO DE MAESTRERIA DE LADRILLO COMÚN ESP. 15cm + REVOQUE + ENDUJO + PINTURA COLOR BLANCO HIELO
	TABIQUE DE YESO CARTÓN ESP. 10cm + AISLACIÓN CON LANA DE ROCA + ENDUJO + PINTURA COLOR BLANCO HIELO
	ABERTURAS DE VIDRIO TEMPLADO INCOLORO ESP. 10mm CON PERFERIA DE ALUMINIO COLOR BRONCE OSCURO
	ESTRUCTURA DE HORMIGÓN ARMADO NUEVA
	ESTRUCTURA DE HORMIGÓN EXISTENTE
	ESTRUCTURA METÁLICA



PLANTA ACOTADA NIVEL: 01  
1/75  
ESC



Mgter. Arq. FISHING...  
Dpto. Téc. y Mantenimiento  
FCM - UNA

OBRA: FCM - Bloque Anatomía Patológica	ETAPA: ANTEPROYECTO	FECHA: MARZO 2025	OBJETO: Planta Acotada - Nivel 01 (120.53m2)	ESCALA: 1/75	Nº DE LÁMINA: 04
OBS - REFERENCIAS:	HOSPITAL DE CLINICAS FACULTAD DE CIENCIAS MEDICAS UNA PROF: ARQUITECTO ALEXANDRE DIEL REG. PROF. Nº 2246  FIRMA				

REQUERIMIENTOS DE INSTALACIONES	
	AGUA POTABLE
	MANEJO DE RESIDUOS
	RESPALDO DE ENERGÍA
	DESAGUE HERMETICO
	CLIMATIZACIÓN
	EXTRACCIÓN DE GASES
	GASES ESPECIALES
	PCI
	ELÉCTRICA
TIPO DE CERRAMIENTOS	
	MURO DE MAMPOSTERÍA DE LADRILLO COMÚN ESP. 15cm + REVOCOQUE + PINTURA COLOR BLANCO HIELO
	TABIQUE DE YESO CARTÓN ESP. 10cm + AISLACIÓN CON LANA DE ROCA + ENDUIDO + PINTURA COLOR BLANCO HIELO
	ABERTURAS DE VIDRIO TEMPLADO INCOLORO ESP. 10mm CON PERFERLERIA DE ALUMINIO COLOR BRONCE OSCURO
	ESTRUCTURA DE HORMIGÓN ARMADO NUEVA
	ESTRUCTURA DE HORMIGÓN EXISTENTE
	ESTRUCTURA METÁLICA

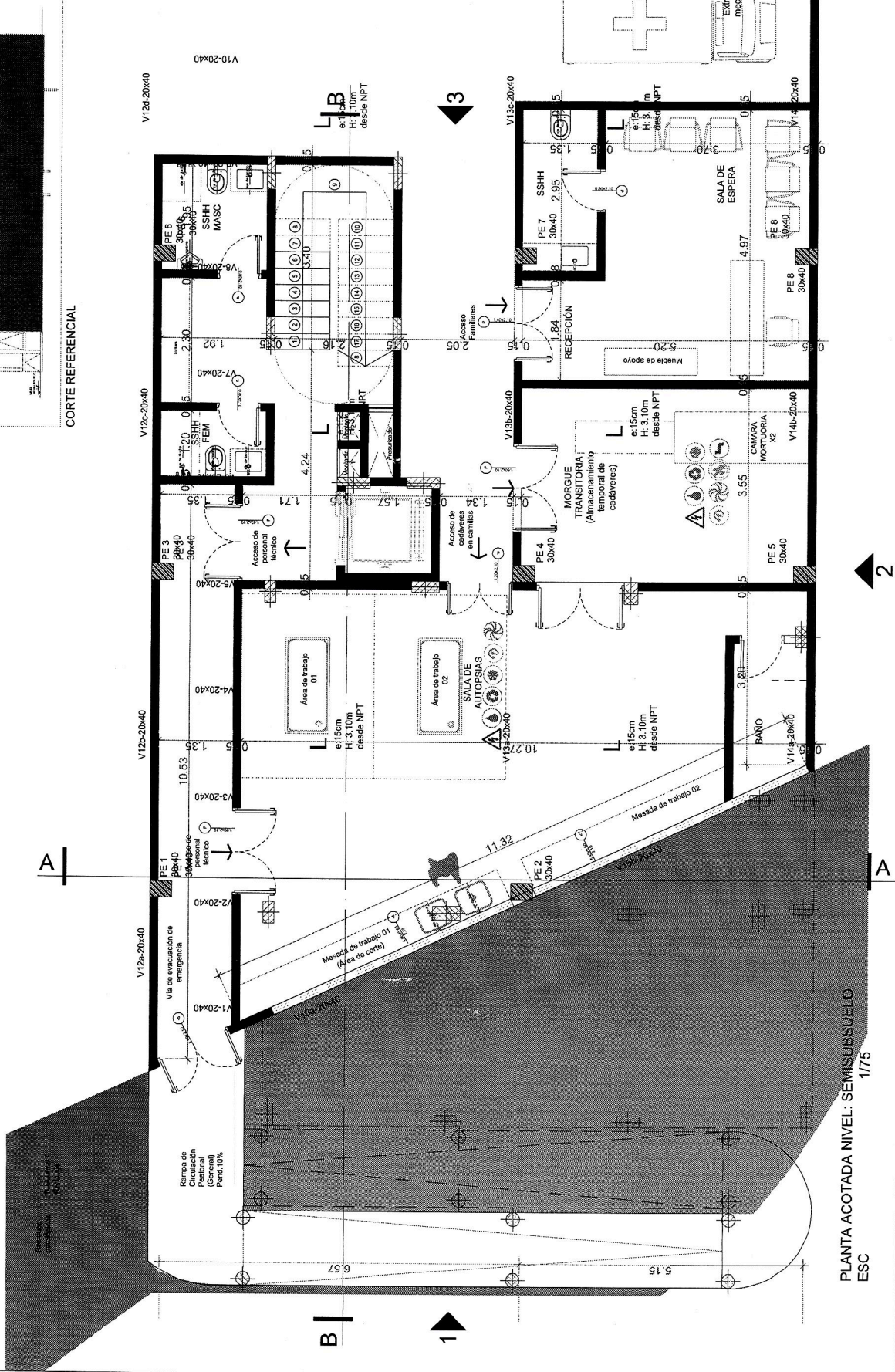
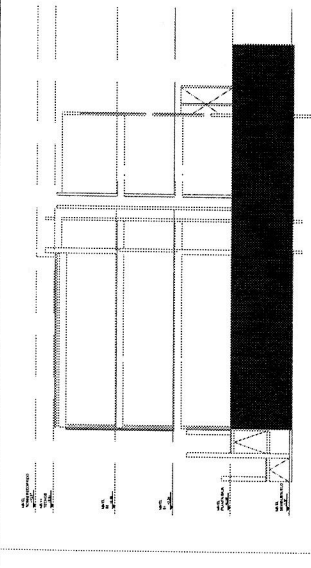

OBRA: FCM - Bloque Anatomía Patológica	ETAPA: ANTEPROYECTO	FECHA: MARZO 2025	OBJETO: Planta Acotada - Nivel SS (153.40m2)	ESCALA: 1/75	N° DE LÁMINA: 02
OBS - REFERENCIAS:	HOSPITAL DE CLINICAS FACULTA DE CIENCIAS MEDICAS UNA PROF: ARQUITECTO ALEXANDRE DIEL REG. PROF. N° 2246 FRMA				

Mgter. Arq. Cristina Orué, Jefa  
 Dpto. Téc. y Mantenimiento  
 FCM-UNA