

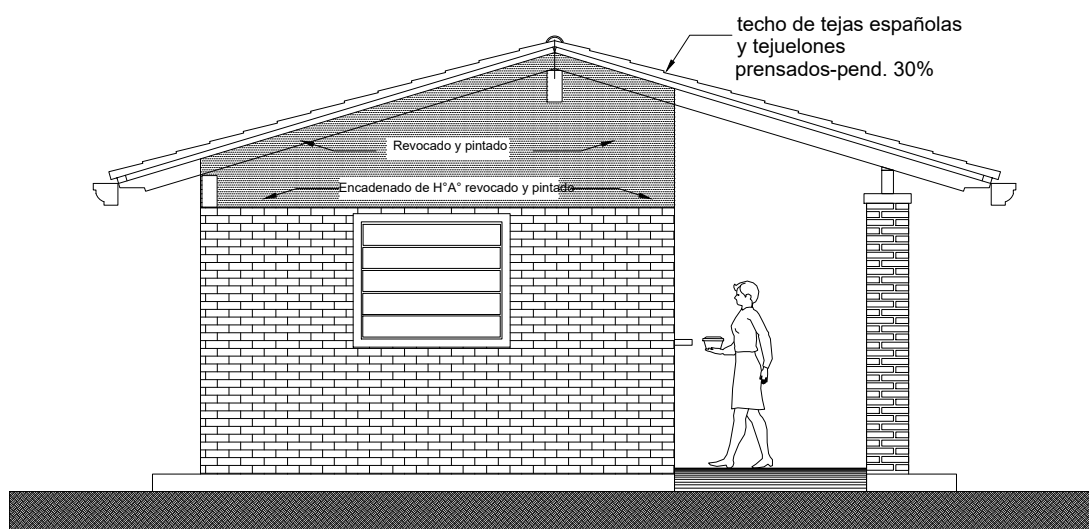



MUNICIPALIDAD YHU		Planta Constructiva	
UBICACIÓN:	Escuela Basica 3.123 San Francisco de Asis	 <i>William D. Alfonso</i> Ingeniero Civil Reg. M.O.P.C. N° 3.523 Ing. William Alfonso	Esc. 1 / 50
OBRA:	Cocina con Despensa de 6.05 x 6.10mts		02
PROFESIONAL:	Ing. William David Alfonso Posteguillo		
REG. M.O.P.C N°:	3.523		



FACHADA FRONTAL



FACHADA LATERAL

MUNICIPALIDAD YHU		Fachada Frontal - Lateral	
UBICACIÓN:	Escuela Basica 3.123 San Francisco de Asis	 William D. Alfonso Ingeniero Civil Reg. M.O.P.C. N° 3.523 Ing. William Alfonso	Esc. 1 / 50
OBRA:	Cocina con Despensa de 6.05 x 6.10mts		03
PROFESIONAL:	Ing. William David Alfonso Posteguillo		
REG. M.O.P.C N°:	3.523		

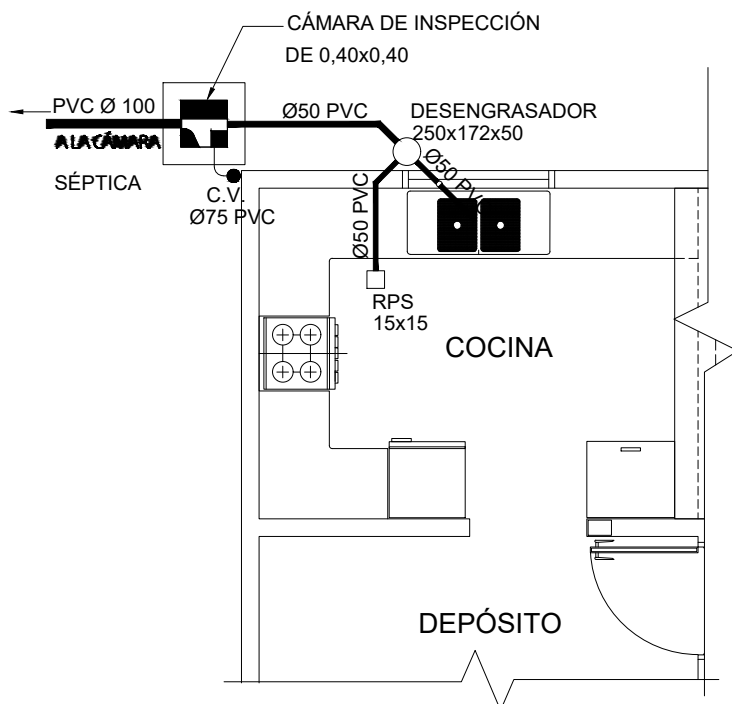

DESAGÜE CLOACAL

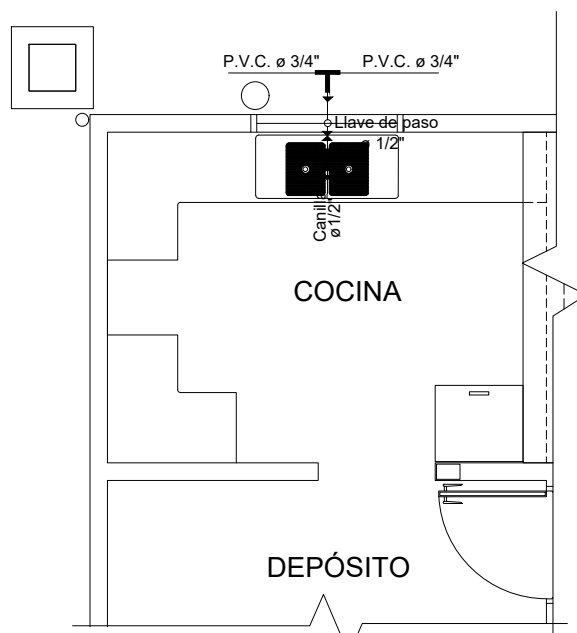

AGUA CORRIENTE

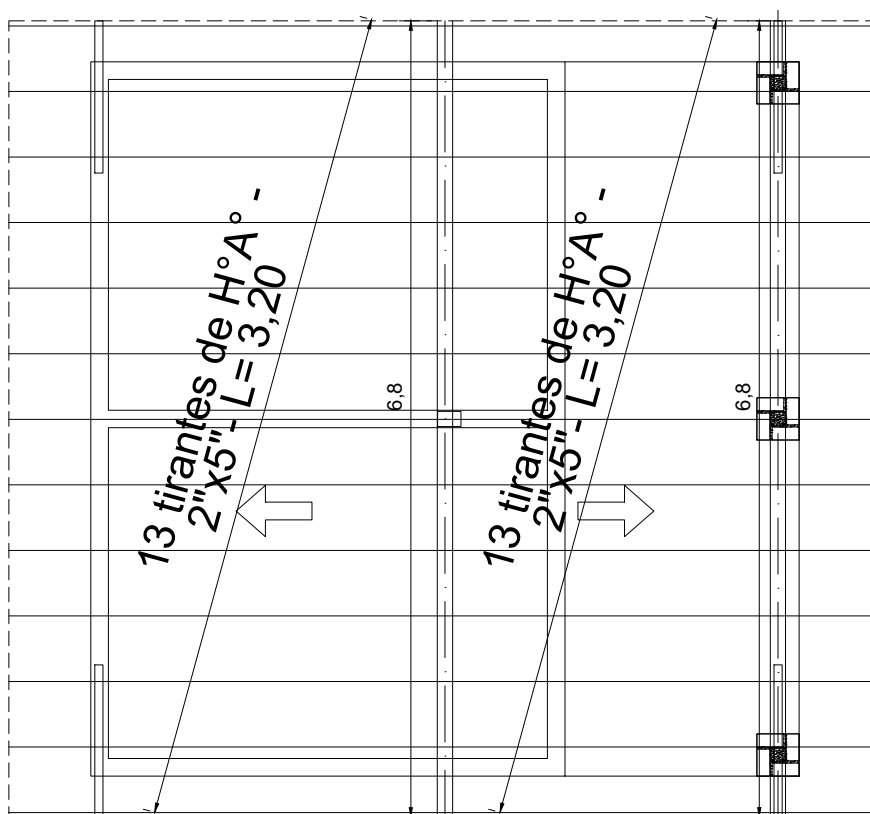

PLANTA ESTRUCTURA DE
TECHO - CONSTRUCTIVA

MUNICIPALIDAD YHU		Planta de estructura techo, Agua y Desagüe Cloacal	
UBICACIÓN:	Escuela Basica 3.123 San Francisco de Asis	 William D. Alfonso Ingeniero CivilReg. M.O.P.C. N° 3.523..... Ing. William Alfonso	Esc. 1 / 50
OBRA:	Cocina con Despensa de 6.05 x 6.10mts		04
PROFESIONAL:	Ing. William David Alfonso Posteguillo		
REG. M.O.P.C N°:	3.523		

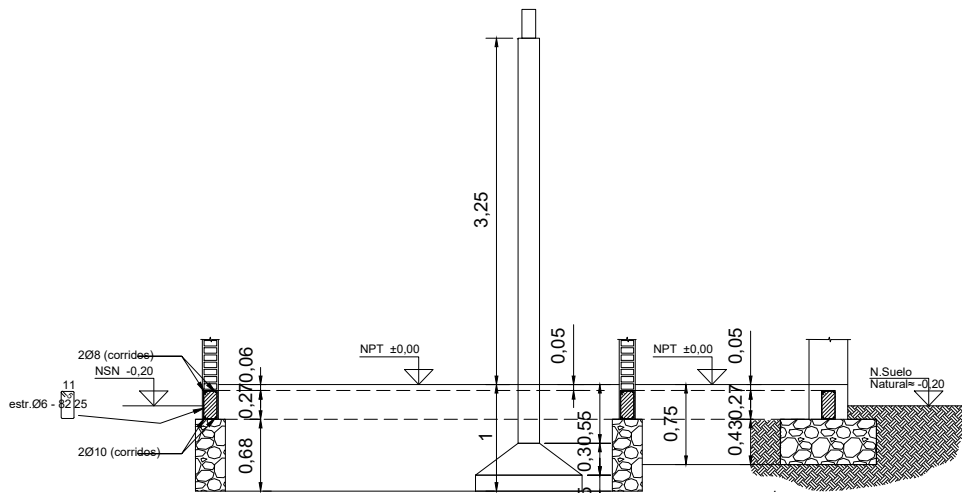

CORTE DEMOSTRATIVO

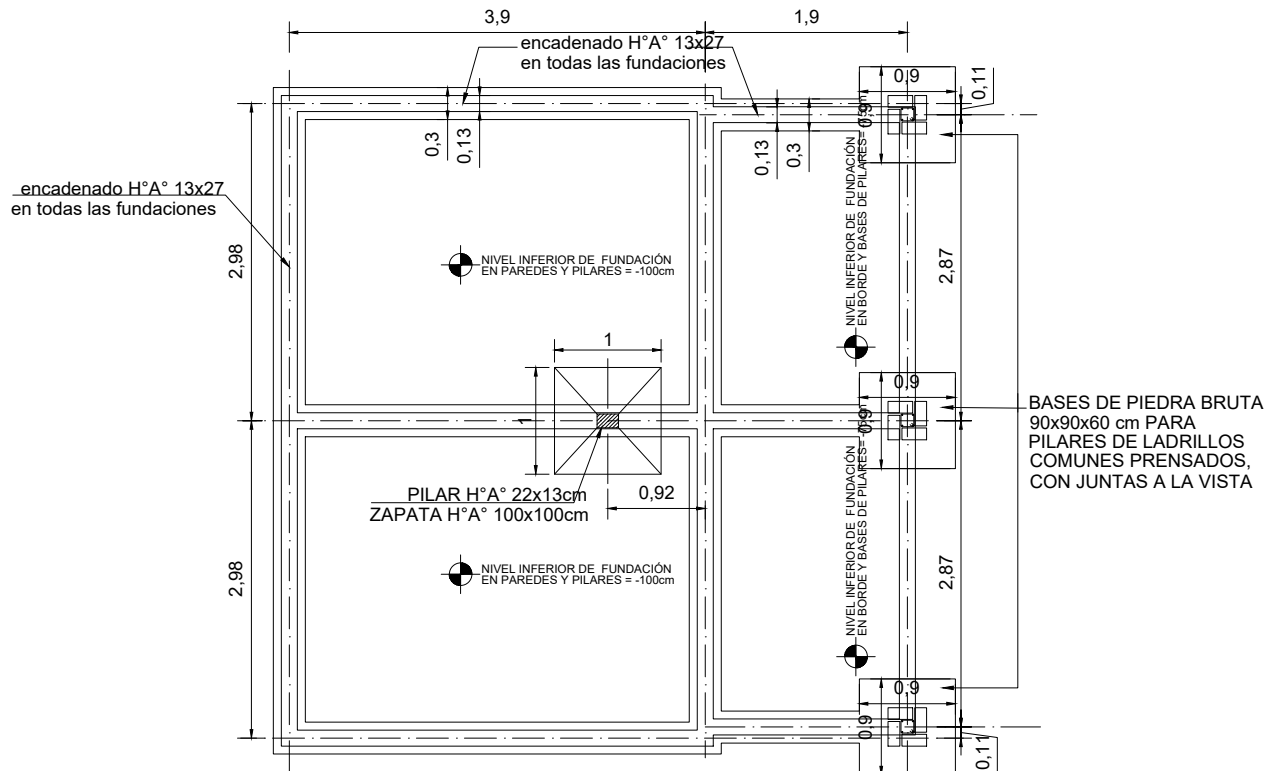

PLANTA DE FUNDACIONES

VIGAS CADENA = 35 ml. x 0,13 x 0,27 = 1,23 m³

FUNDACIONES DE PIEDRA BRUTA COLOCADA = 6,89 m³

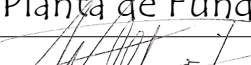
MUNICIPALIDAD YHU		Planta de Fundaciones	
UBICACIÓN:	Escuela Basica 3.123 San Francisco de Asis	 Ingeniero Civil Reg. M.O.P.C. N° 3.523 Ing. William Alfonso	Esc. 1 / 50
OBRA:	Cocina con Despensa de 6.05 x 6.10mts		05
PROFESIONAL:	Ing. William David Alfonso Posteguillo		
REG. M.O.P.C N°:	3.523		

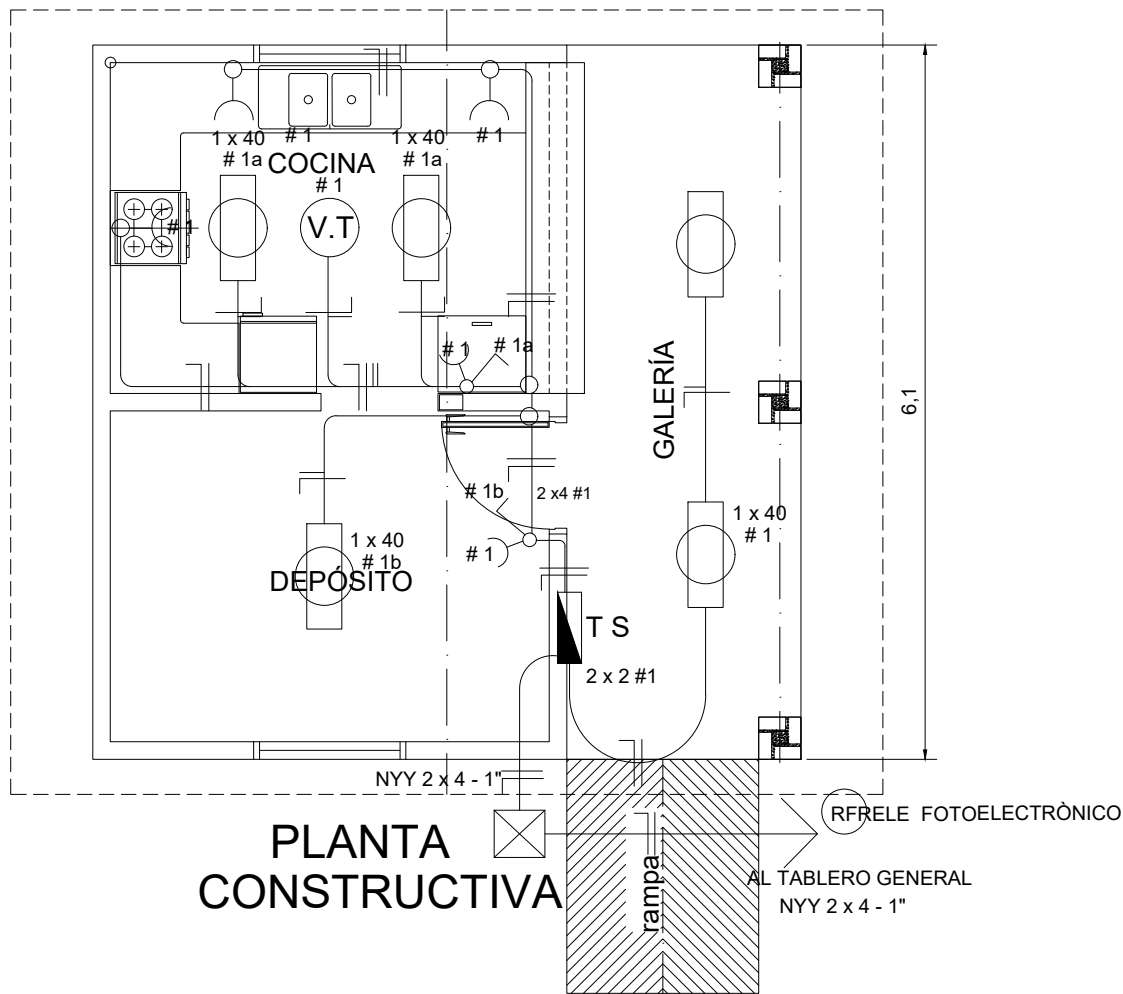

ESQUEMA DEL TS AL TABLERO GENERAL

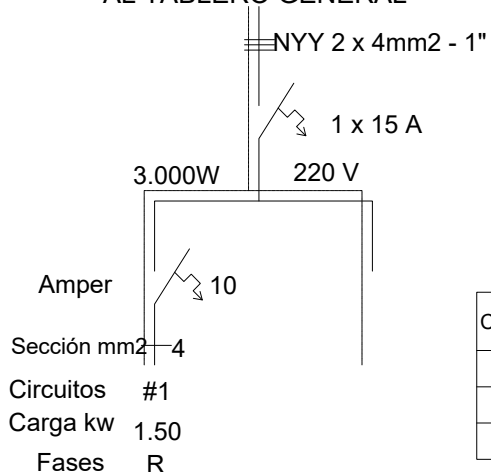

DETALLE DE CARGA TS

Circuitos	Fluorescentes		Tomas Watts	Heladera Watts	V.T. Watts	Fase R	Total General
	2 x 40	1 x 40					
#1	5 x 200		5 x 100	300	1 x 100	1.900	1.900
Total							1.900W

MUNICIPALIDAD YHU		Instalación Eléctrica	
UBICACIÓN:	Escuela Basica 3.123 San Francisco de Asis	 William D. Alfonso Ingeniero Civil Reg. M.O.P.C. N° 3.523 Ing. William Alfonso	Esc. 1 / 50
OBRA:	Cocina con Despensa de 6.05 x 6.10mts		06
PROFESIONAL:	Ing. William David Alfonso Posteguillo		
REG. M.O.P.C N°:	3.523		

Detalle de Ventana Balancin

ventana balancin tipo (b)

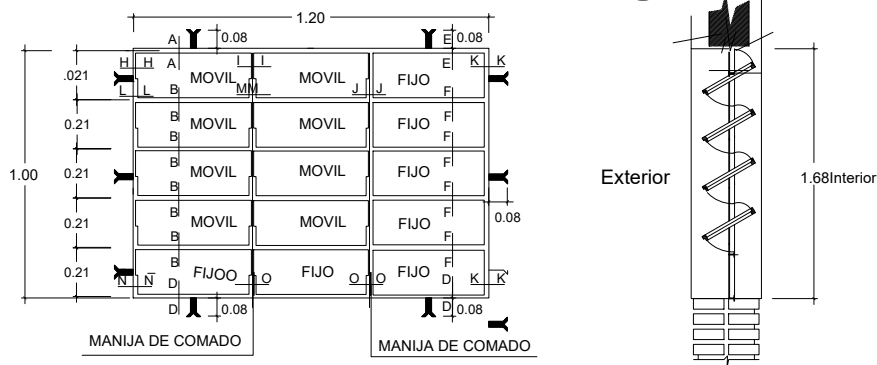

OBSERVACION :

NO DEBE TENER TERMINACIONES EN PUNTAS O CORTANTES

Detalle de corte de Cimentación

Para pilares de galeria

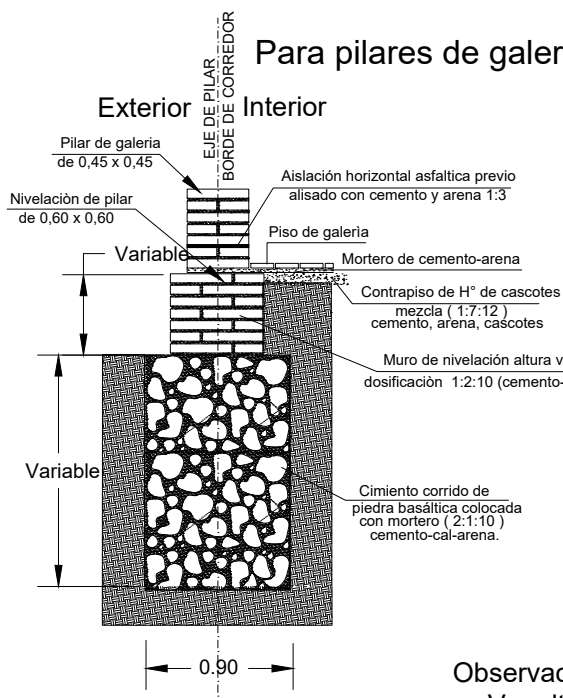

Para paredes de 0,15

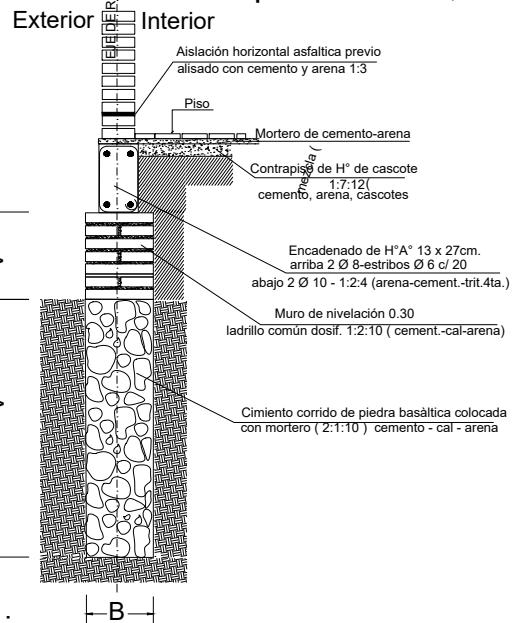

Observaciones :

V = altura de nivelación y cimiento variable

B = ancho de cimiento variable

MUNICIPALIDAD YHU		Detalles Varios	
UBICACIÓN:	Escuela Basica 3.123 San Francisco de Asis	 Ingeniero Civil Reg. M.O.P.C. N° 3.523 Ing. William Alfonso	Esc. 1 / 50
OBRA:	Cocina con Despensa de 6.05 x 6.10mts		07
PROFESIONAL:	Ing. William David Alfonso Posteguillo		
REG. M.O.P.C N°:	3.523		

Puerta Metàlica con 2 hojas -

Corte Horizontal

P 1

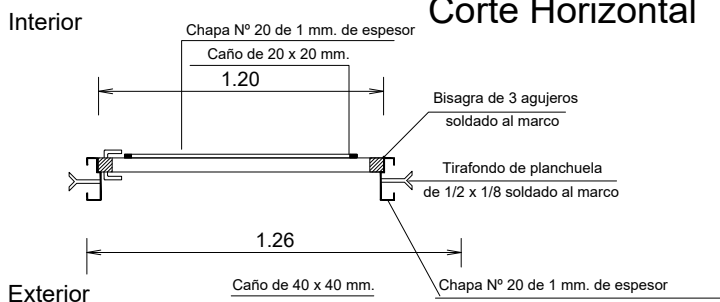

Detalle de Marco

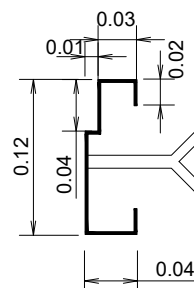

Hoja metàlica de 1,20 x 2,10

Corte Vertical

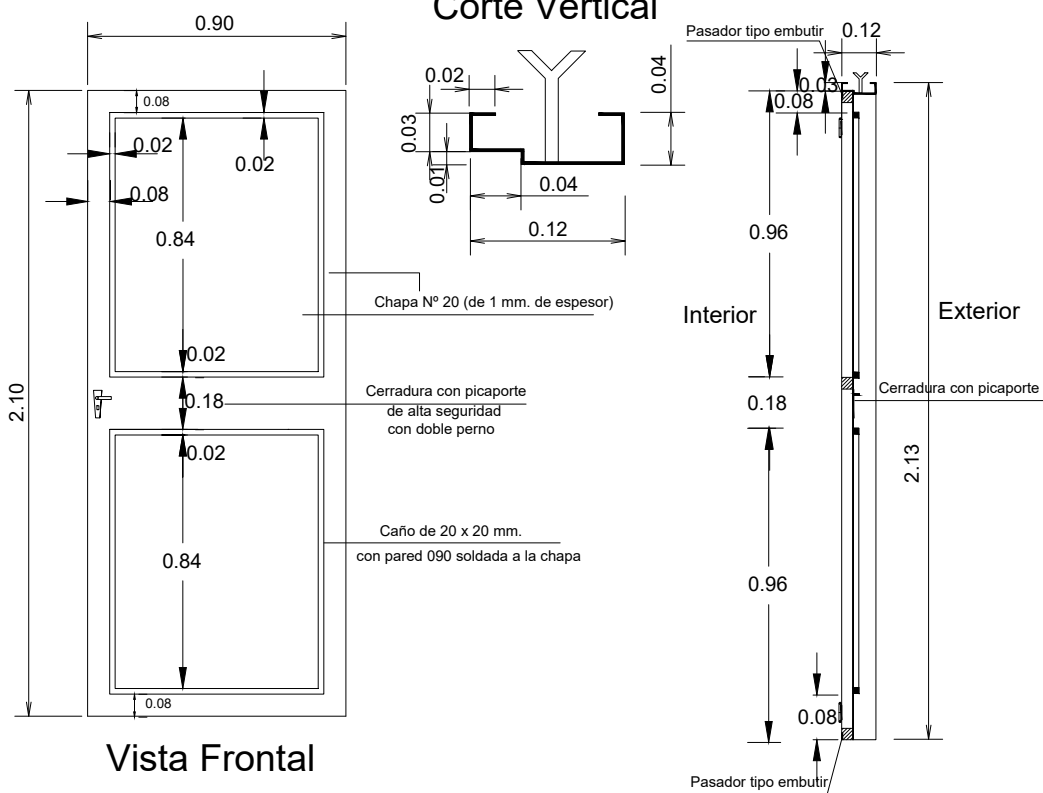

Vista Frontal

OBSERVACION :

En todos los lugares donde se utilizaron soldadura y no tuvieron un relleno completo, compactos y prolijos debiendo resultar suave al tacto, deberán de utilizar masilla para chapa para posteriormente realizar una lijada completa y pintar 2 manos con pintura anticorrosiva antes de su colocación y otras 2 con pintura sintética opaca como terminación .-

MUNICIPALIDAD YHU		Detalles Varios	
UBICACIÓN:	Escuela Basica 3.123 San Francisco de Asis	 William D. Alfonso Ingeniero Civil Reg. M.O.P.C. N° 3.523 Ing. William Alfonso	Esc. 1 / 50
OBRA:	Cocina con Despensa de 6.05 x 6.10mts		08
PROFESIONAL:	Ing. William David Alfonso Posteguillo		
REG. M.O.P.C N°:	3.523		

Detalle de Encadenados de H° A°

DETALLE DE ENCADENADO INFERIOR Y SUPERIOR

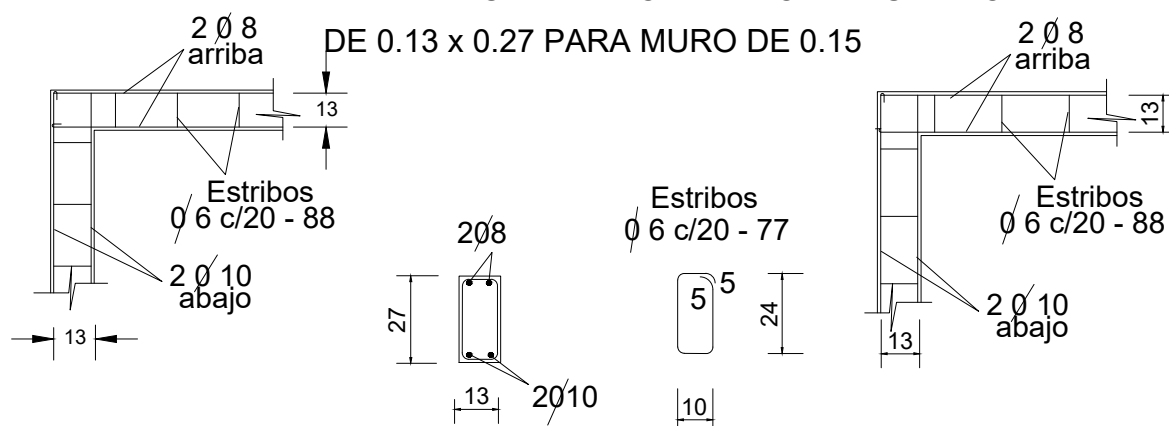

Observación:

Los encadenados superior y inferior serán ubicados respecto al eje de la mampostería de nivelación y elevación

Detalle de Pilar

Detalle A

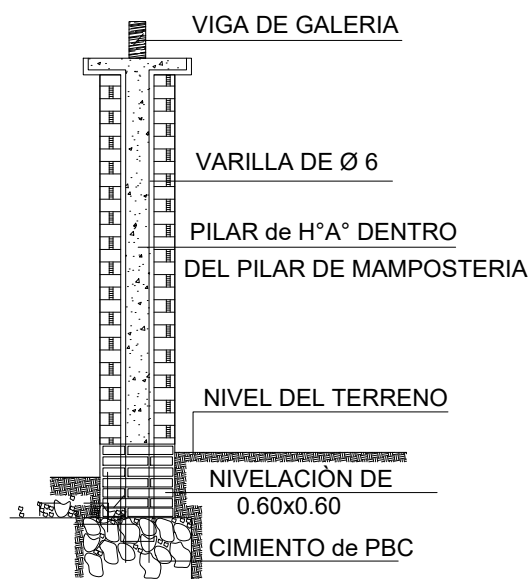

Detalle de Capitel

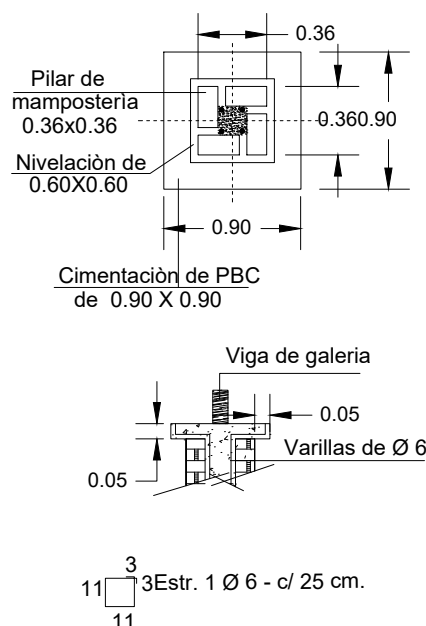

MUNICIPALIDAD YHU		Detalles de Encofrado	
UBICACIÓN:	Escuela Basica 3.123 San Francisco de Asis	 Ing. William D. Alfonso Ingeniero Civil Reg. M.O.P.C. N° 3.523 Ing. William Alfonso	Esc. 1 / 50
OBRA:	Cocina con Despensa de 6.05 x 6.10mts		09
PROFESIONAL:	Ing. William David Alfonso Posteguillo		
REG. M.O.P.C N°:	3.523		

VIGA CUMBRERA DE H° A° 0.20 x 0.45

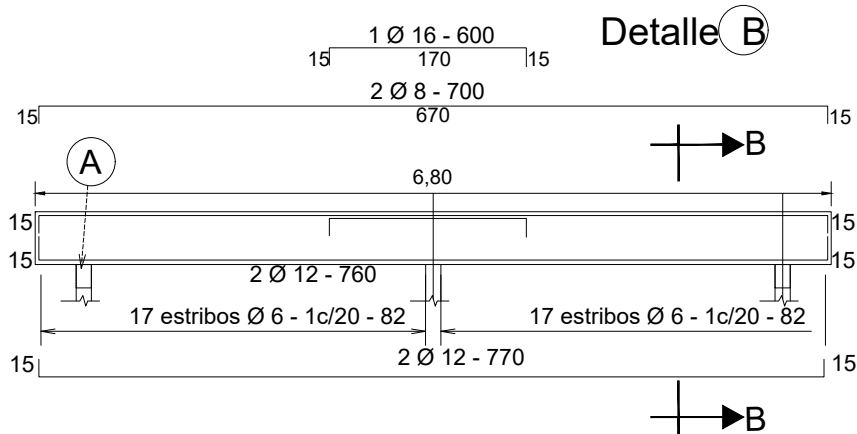

DETALLE CORTE B-B

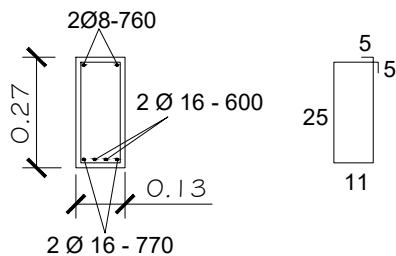

DETALLE A-A

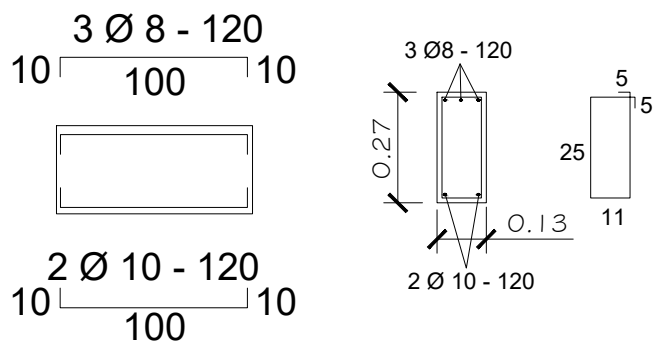

Dado de H° A° 0.13 x 0.50 Utilizar bajo la Viga A

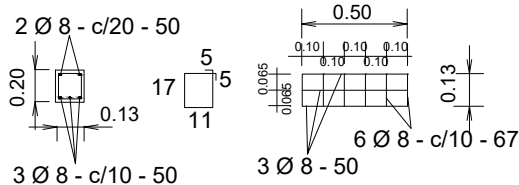

TIRANTE DE H° A° DE 2" x 6"



VIGA DE H° A° DE 0.13x0.27 APOYO DE TIRANTES EN GALERIA

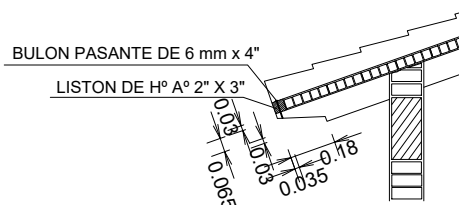
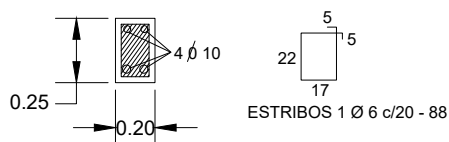

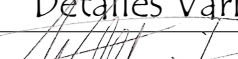
MUNICIPALIDAD YHU		Detalles Varios	
UBICACIÓN:	Escuela Basica 3.123 San Francisco de Asis	 Ingeniero Civil Reg. M.O.P.C. N° 3.523 Ing. William Alfonso	Esc. 1 / 50
OBRA:	Cocina con Despensa de 6.05 x 6.10mts		10
PROFESIONAL:	Ing. William David Alfonso Posteguillo		
REG. M.O.P.C N°:	3.523		

Planchuela de Sujeciòn de Ventilador a Tirante de H° A°

Ubicaciòn de ventilador

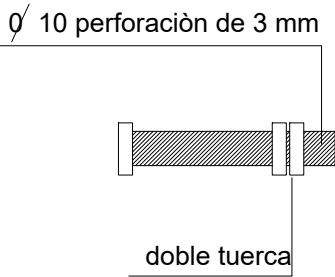
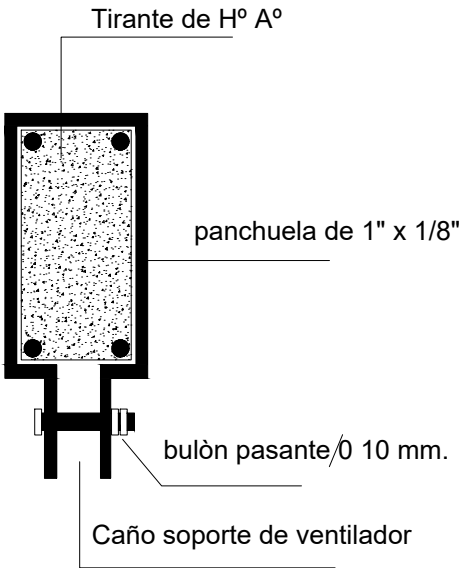
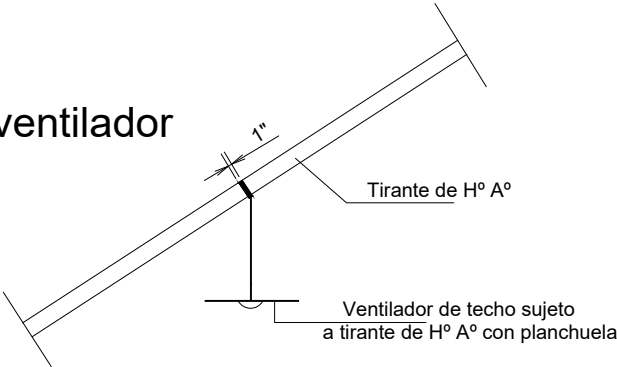

Detalle de bulòn

Detalle de planchuela

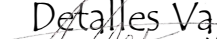
MUNICIPALIDAD YHU		Detalles Varios	
UBICACIÓN:	Escuela Basica 3.123 San Francisco de Asis	 William D. Alfonso Ingeniero Civil Reg. M.O.P.C. N° 3.523 Ing. William Alfonso	Esc. 1 / 50
OBRA:	Cocina con Despensa de 6.05 x 6.10mts		11
PROFESIONAL:	Ing. William David Alfonso Posteguillo		
REG. M.O.P.C N°:	3.523		

Detalle de Juntas de Aberturas Metàlicas

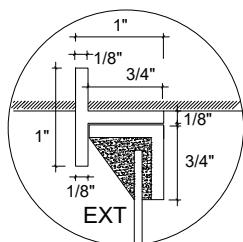

A-A

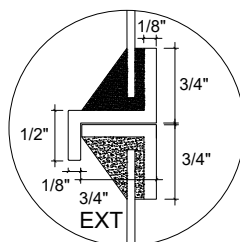

B-B

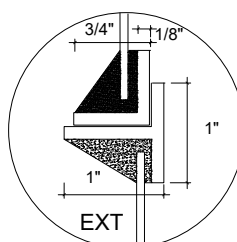

C-C

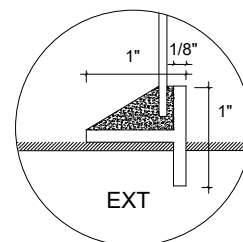

D-D

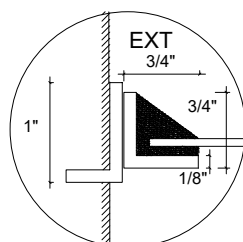

H-H

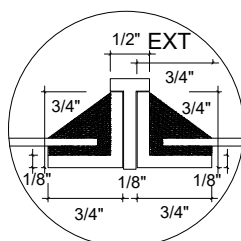

I-I

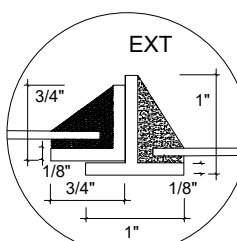

J-J

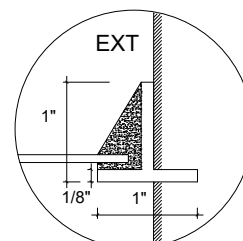

K-K

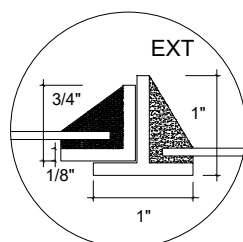

N-N

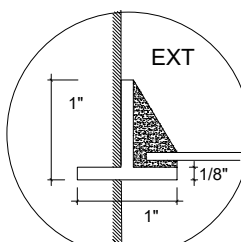

N--N

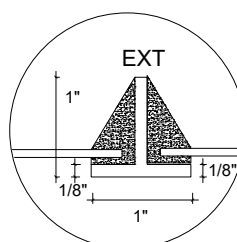

O-O

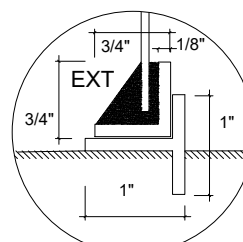

P-P

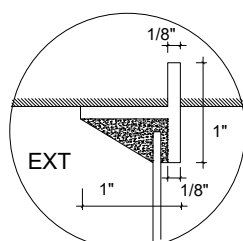

E-E

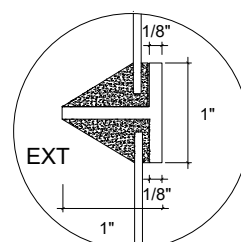

F-F

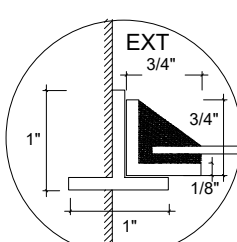

L-L

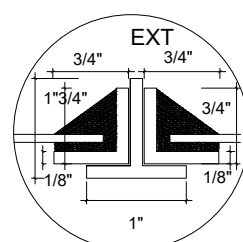

M-M

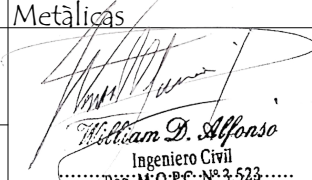
MUNICIPALIDAD YHU		Detalle de Juntas de Aberturas Metàlicas	
UBICACIÓN:	Escuela Basica 3.123 San Francisco de Asis	 William D. Alfonso Ingeniero Civil Reg. M.O.P.C. N° 3.523 Ing. William Alfonso	Esc. 1 / 50
OBRA:	Cocina con Despensa de 6.05 x 6.10mts		12
PROFESIONAL:	Ing. William David Alfonso Posteguillo		
REG. M.O.P.C N°:	3.523		

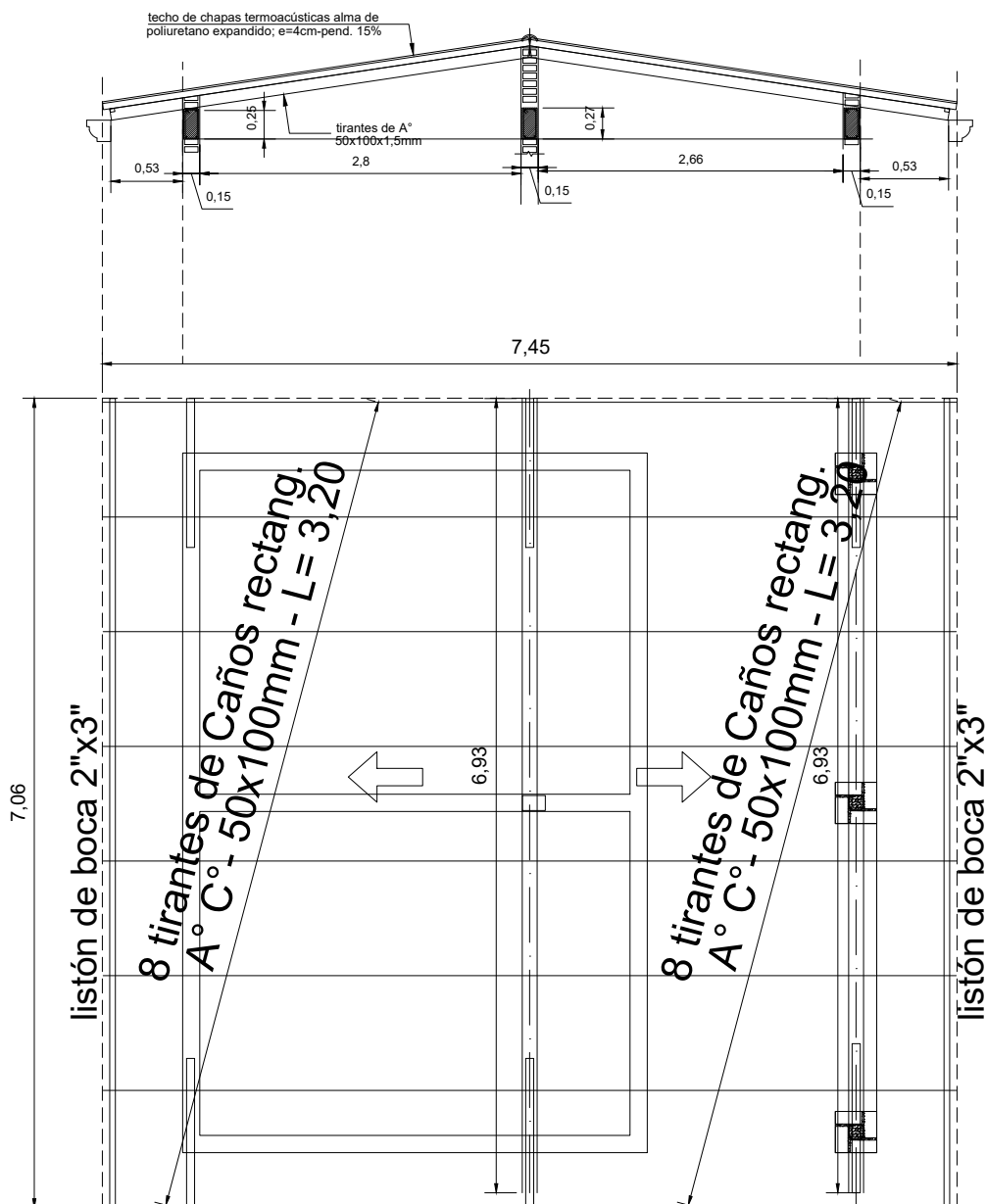

PLANTA ESTRUCTURA DE TECHO - CHAPAS TERMOACÚSTICAS

ALTERNATIVA 2:

Planta de estructura - techo de chapas termoacústicas

MUNICIPALIDAD YHU		Alternativa de Techo	
UBICACIÓN:	Escuela Basica 3.123 San Francisco de Asis	 William D. Alfonso Ingeniero Civil Reg. M.O.P.C. N° 3.523 Ing. William Alfonso	Esc. 1 / 50
OBRA:	Cocina con Despensa de 6.05 x 6.10mts		13
PROFESIONAL:	Ing. William David Alfonso Posteguillo		
REG. M.O.P.C N°:	3.523		