

# PROYECTO DE EMPEDRADO

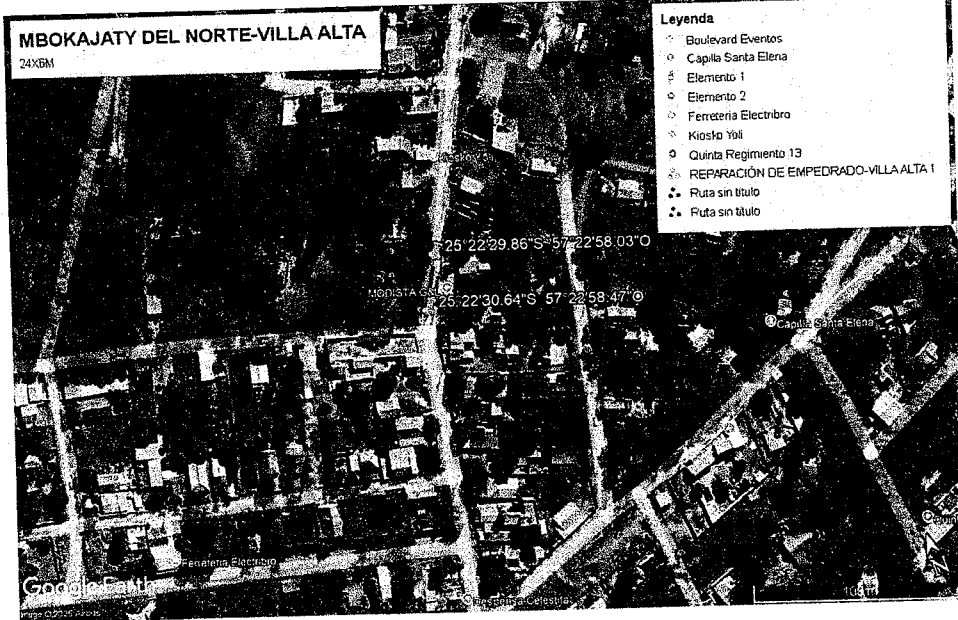

Coordenadas:

INICIO: 25°22'29.86\"S 57°22'58.03\"O  
 FIN: 25°22'30.64\"S 57°22'58.47\"O

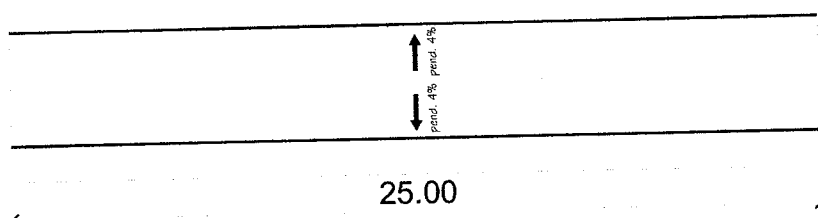
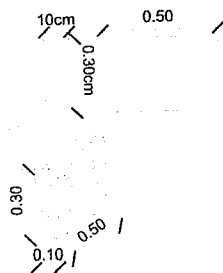

pendiente: 4% CALLE = +/- 0.00

6.00

**CORTE TRANSVERSAL**  
 ESCALA: 1/50

CALLE: Villa Alta

Exp. N°: 6368

RESPONSABLE: MUNICIPALIDAD DE ITAUGUÁ

REALIZADO POR:

RECIBIDO POR:

LUGAR: Villa Alta -Mbokajaty del Norte  
 DISTRITO: ITAUGUÁ

LONGITUD DEL TRAMO: 25.00 m

ANCHO DE LA CALZADA: 6.00 m

CORDÓN: 50 X 30 X 10 Cm

SUPERF. TOTAL: 150.00 m<sup>2</sup>

MUNICIPALIDAD DE ITAUGUÁ  
**Arq. Clara L. Quintana R.**  
 Reg. M.O.P.C. N° 3303  
 Directora de Obras Serv. y Proyectos

# PROYECTO DE EMPEDRADO

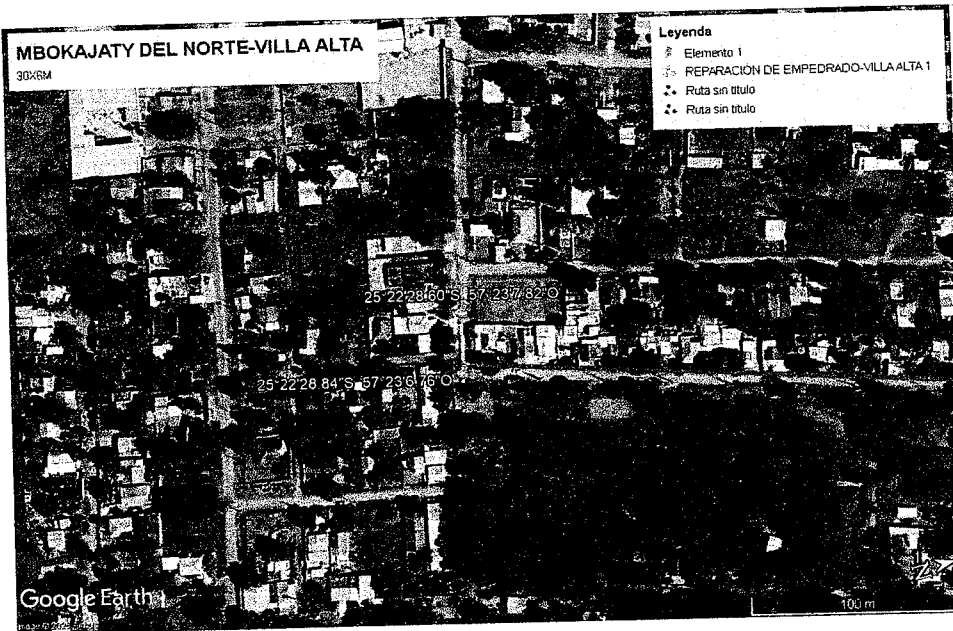

Coordenadas:  
 INICIO: 25°22'28.84"S 57°23'6.76"O  
 FIN: 25°22'28.60"S 57°23'7.82"O

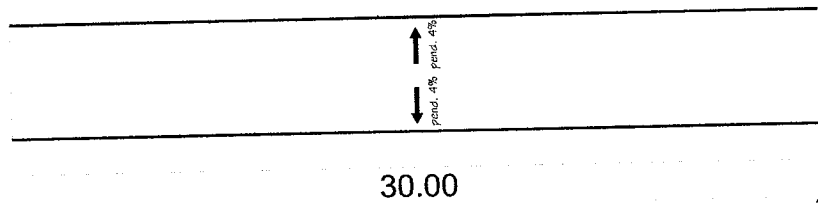
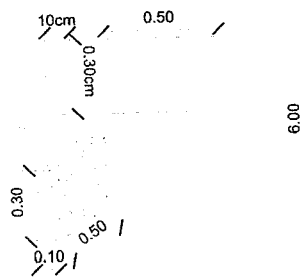

pendiente: 4% CALLE = + - 0.00

6.00

**CORTE TRANSVERSAL**  
 ESCALA: 1/50

CALLE: Calle pública existente

Exp. N°: 6365

RESPONSABLE: MUNICIPALIDAD DE ITAUGUÁ

REALIZADO POR:

RECIBIDO POR:

LUGAR: Villa Alta -Mbokajaty del Norte  
 DISTRITO: ITAUGUÁ

**MUNICIPALIDAD DE ITAUGUÁ**  
 Arq. Clav L. Quintana R.  
 Reg. M.O.P.C. N° 3303  
 Directora de Obras Serv. y Proyectos

LONGITUD DEL TRAMO: 30.00 m

ANCHO DE LA CALZADA: 6.00 m

CORDÓN: 50 X 30 X 10 Cm

SUPERF. TOTAL: 180.00 m<sup>2</sup>

# PROYECTO DE EMPEDRADO

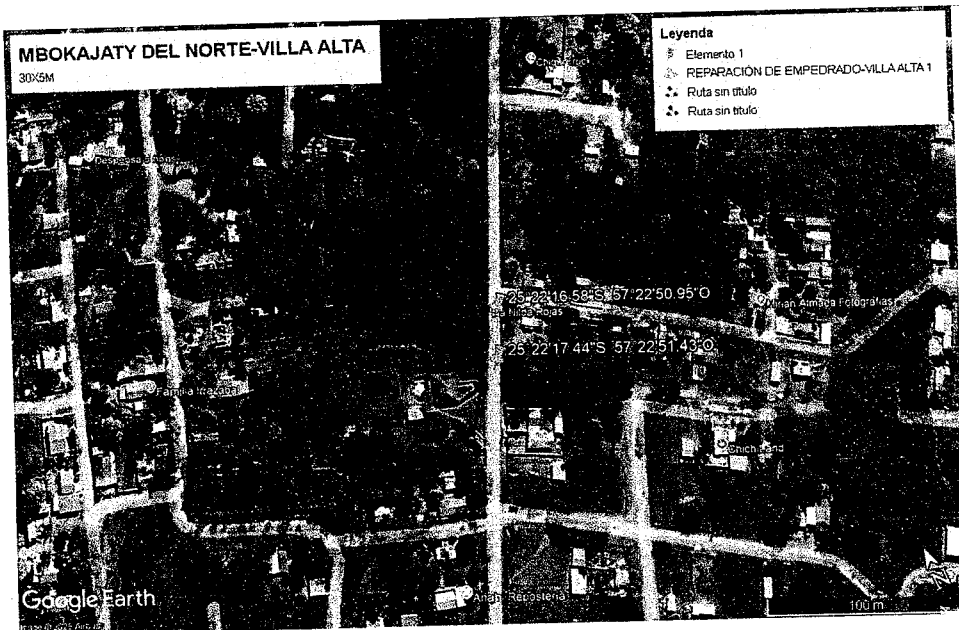

Coordenadas:  
 INICIO: 25°22'16.58"S 57°22'50.95"O  
 FIN: 25°22'17.44"S 57°22'51.43"O

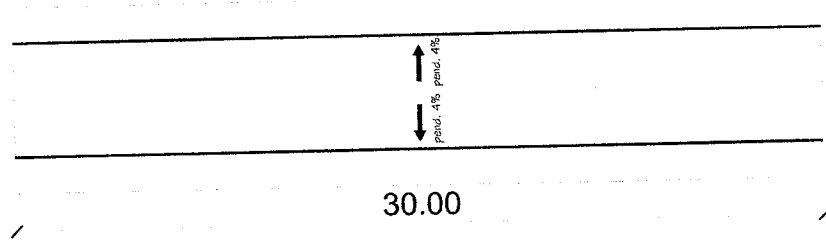
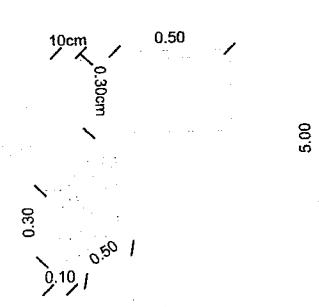

pendiente: 4% CALLE = +0.00

**CORTE TRANSVERSAL**  
 ESCALA: 1/50

CALLE: Villa Alta

Exp. N°: 6368

RESPONSABLE: MUNICIPALIDAD DE ITAUGUÁ

REALIZADO POR:

RECIBIDO POR:

LUGAR: Villa Alta -Mbokajaty del Norte  
 DISTRITO: ITAUGUÁ  
 LONGITUD DEL TRAMO: 30.00 m  
 ANCHO DE LA CALZADA: 5.00 m  
 CORDÓN: 50 X 30 X 10 Cm  
 SUPERF. TOTAL: 150.00 m<sup>2</sup>

*[Signature]*  
**MUNICIPALIDAD DE ITAUGUÁ**  
 Arq. Clara L. Quintana R.  
 Reg. M.O.P.C. N° 3303  
 Directora de Obras Serv. y Proyectos

# PROYECTO DE EMPEDRADO

**COSTA DULCE**  
30.50x6.30M

- Leyenda**
- Comunidad Virgen de Fabra Sector 27
  - Elemento 1
  - Elemento 2
  - ▨ Elemento 3
  - ⬤ Ruta sin título



## PLANTA DE LOCALIZACIÓN

Coordenadas:  
 INICIO: 25°25'06.4\"S 57°21'41.0\"O  
 FIN: 25°25'5.88\"S 57°21'40.04\"O

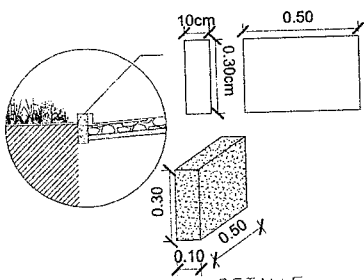

DETALLE:  
CORDÓN ALTO

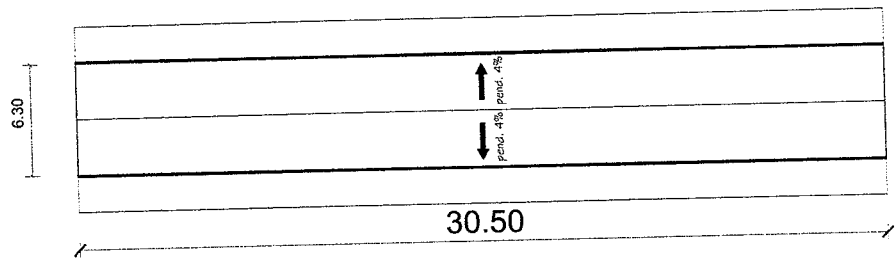

PLANTA DE LA CALLE

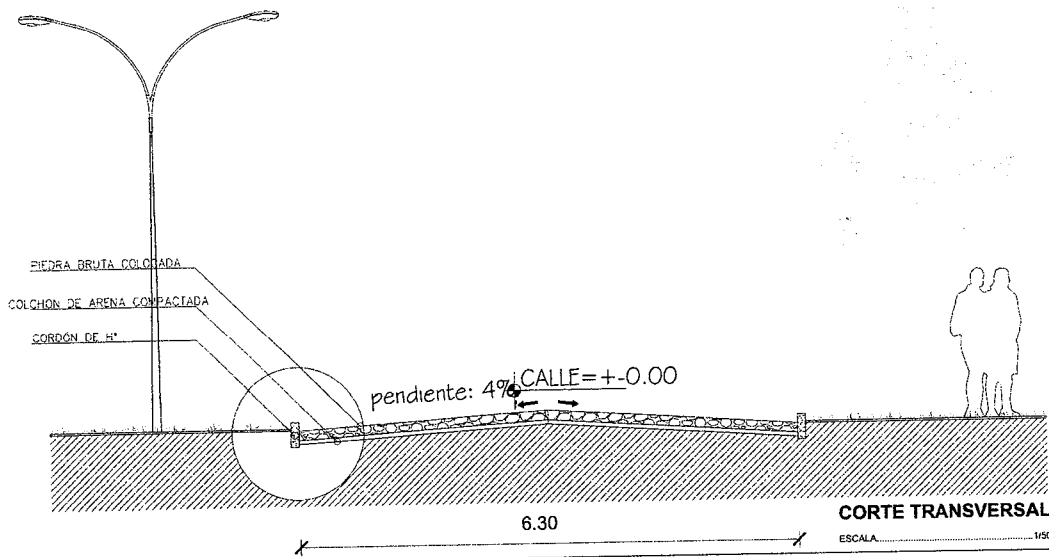

CORTE TRANSVERSAL

# PROYECTO REPARACIÓN DE EMPEDRADO

CALLE: Pública existente-Tramo 1

Exp. N°:

RESPONSABLE: MUNICIPALIDAD DE ITAUGUÁ

Comisión:

REALIZADO POR:

RECIBIDO POR:

LUGAR: Costa Dulce

DISTRITO: ITAUGUÁ

LONGITUD DEL TRAMO: 30.50 m

ANCHO DE LA CALZADA: 6.30 m

CORDÓN: 50 X 30 X 10 Cm

SUPERF. TOTAL: 192.15 m<sup>2</sup>

**MUNICIPALIDAD DE ITAUGUÁ**  
**Arq. Clara L. Quintana R.**  
 Reg. M.O.P.C. N° 3303  
 Directora de Obras Serv. y Proyectos

# PROYECTO DE EMPEDRADO



## PLANTA DE LOCALIZACIÓN

Coordenadas:

INICIO: 25°25'45.85\"S 57°21'50.53\"O  
FIN: 25°25'45.71\"S 57°21'51.38\"O

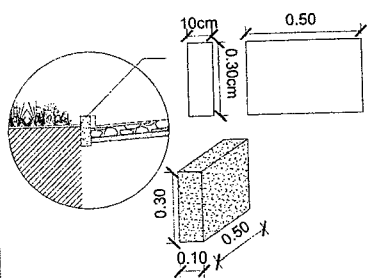

DETALLE:  
CORDÓN ALTO

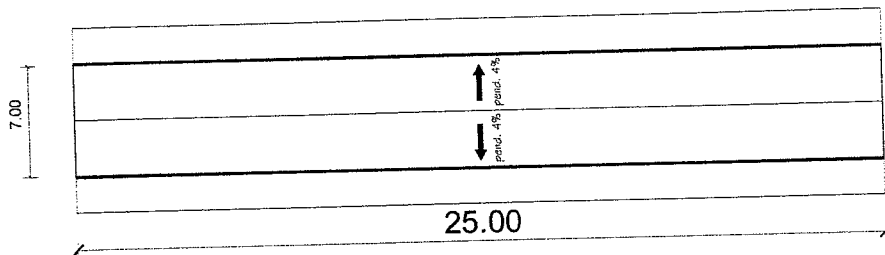

PLANTA DE LA CALLE

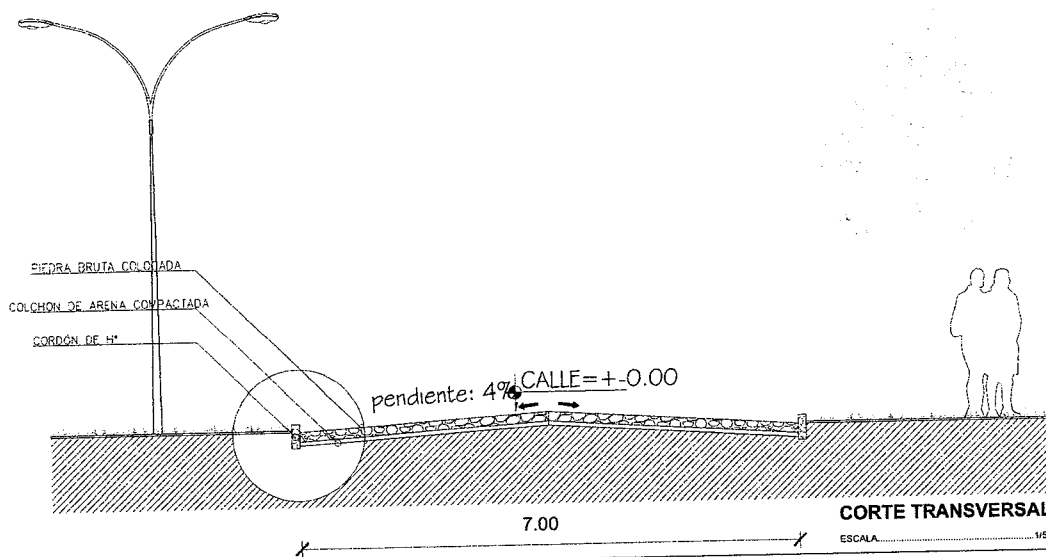

CORTE TRANSVERSAL

ESCALA: 1/50

## PROYECTO REPARACIÓN DE EMPEDRADO

CALLE: Pública existente-Tramo 2

Exp. N°:

RESPONSABLE: MUNICIPALIDAD DE ITAUGUÁ

Comisión:

REALIZADO POR:

RECIBIDO POR:

LUGAR: Costa Dulce

MUNICIPALIDAD DE ITAUGUÁ  
Arq. Clara L. Quintana R.  
Reg. M.O.P.C. N° 3303  
Directora de Obras Serv. y Proyectos

DISTRITO: ITAUGUÁ

LONGITUD DEL TRAMO: 25.00 m

ANCHO DE LA CALZADA: 7.00 m

CORDÓN: 50 X 30 X 10 Cm

SUPERF. TOTAL: 175.00 m<sup>2</sup>

# PROYECTO DE EMPEDRADO

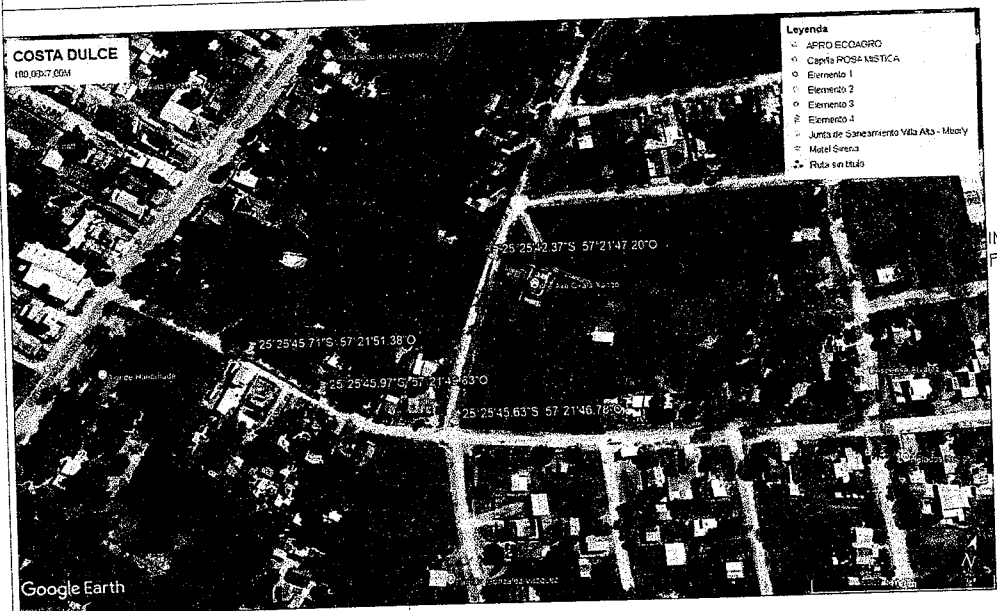

## PLANTA DE LOCALIZACIÓN

Coordenadas:

INICIO: 25°25'45.63"S 57°21'46.78"O  
FIN: 25°25'42.37"S 57°21'47.20"O

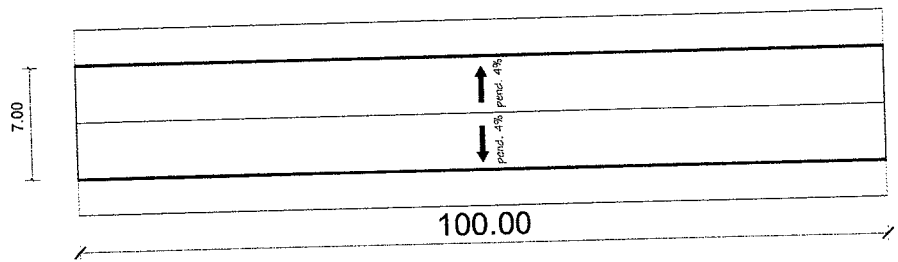
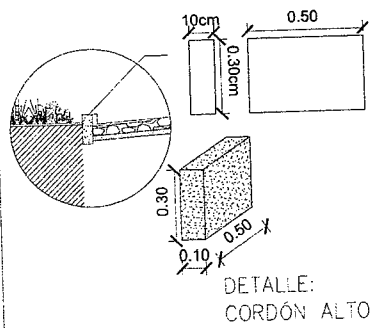

PLANTA DE LA CALLE

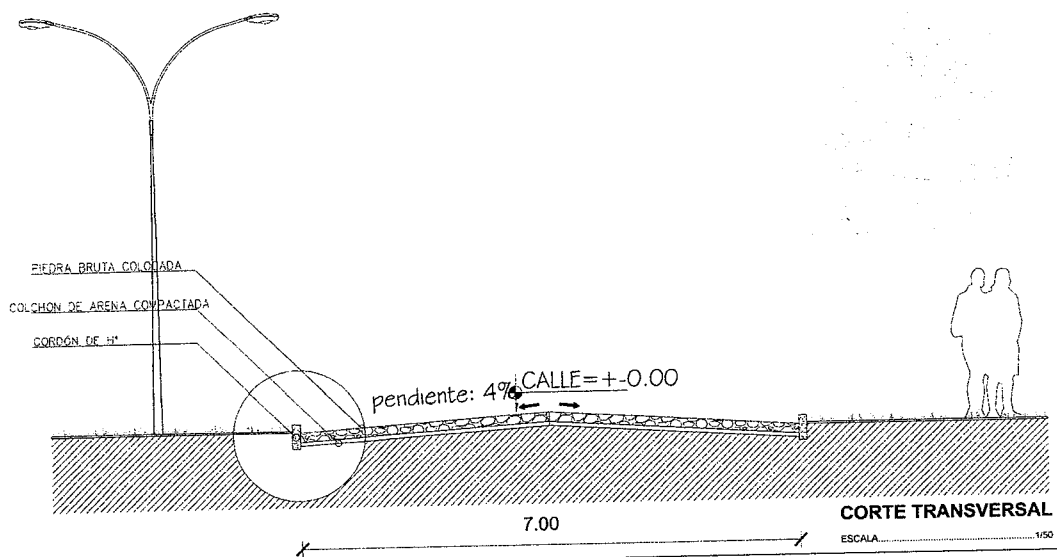

CORTE TRANSVERSAL  
ESCALA: 1/50

## PROYECTO REPARACIÓN DE EMPEDRADO

CALLE: Pública existente-Tramo 3

Exp. N°:

RESPONSABLE: MUNICIPALIDAD DE ITAUGUÁ

Comisión:

REALIZADO POR:

RECIBIDO POR:

LUGAR: Costa Dulce

DISTRITO: ITAUGUÁ

LONGITUD DEL TRAMO: 100.00 m

ANCHO DE LA CALZADA: 7.00 m

CORDÓN: 50 X 30 X 10 Cm

SUPERF. TOTAL: 700.00 m<sup>2</sup>

*CP*  
MUNICIPALIDAD DE ITAUGUÁ  
Arq. Clara L. Quintana R.  
Reg. M.O.P.C. N° 3303  
Directora de Obras Serv. y Proyectos

# PROYECTO DE EMPEDRADO



Coordenadas:  
 INICIO: 25°23'39.99"S 57°20'6.67"O  
 FIN: 25°23'39.26"S 57°20'7.86"O

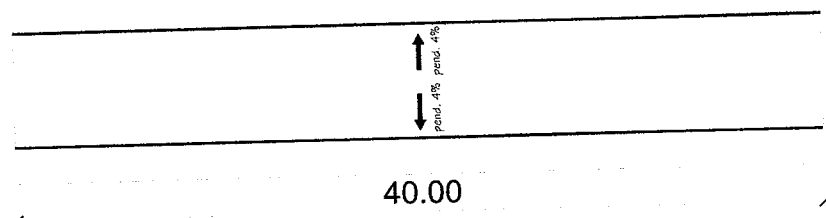
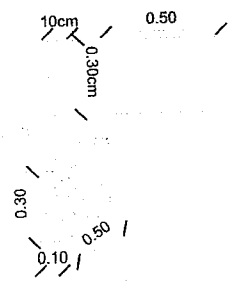

pendiente: 4% CALLE = ±-0.00

**CORTE TRANSVERSAL**  
 ESCALA: 1/50

CALLE: Calle pública existente

RESPONSABLE: MUNICIPALIDAD DE ITAUGUÁ

REALIZADO POR:

RECIBIDO POR:

*[Handwritten signature]*

**MUNICIPALIDAD DE ITAUGUÁ**  
 Arq. Clara L. Quiñones R.  
 Reg. M.O.R.C. N° 3303  
 Directora de Obras Ser. y Proyectos

Exp. N°:

Comisión: Villa El Progreso

LUGAR: Yvyraty

DISTRITO: ITAUGUÁ

LONGITUD DEL TRAMO: 40.00 m

ANCHO DE LA CALZADA: 8.00 m

CORDÓN: 50 X 30 X 10 Cm

SUPERF. TOTAL: 320.00 m<sup>2</sup>

# PROYECTO DE EMPEDRADO

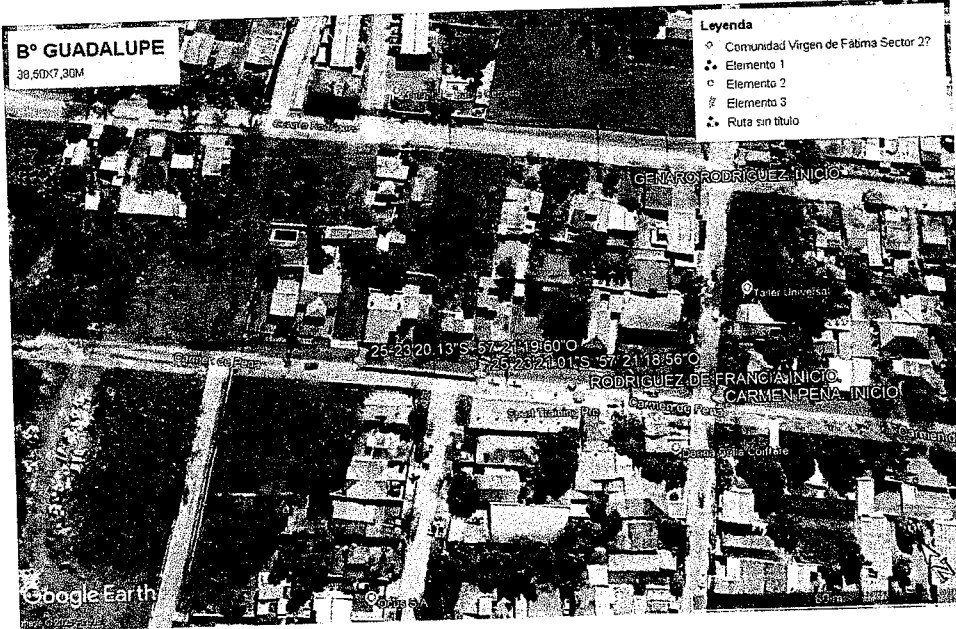

Coordenadas:  
 INICIO: 25°23'21.01"S 57°21'18.56"O  
 FIN: 25°23'20.13"S 57°21'19.60"O

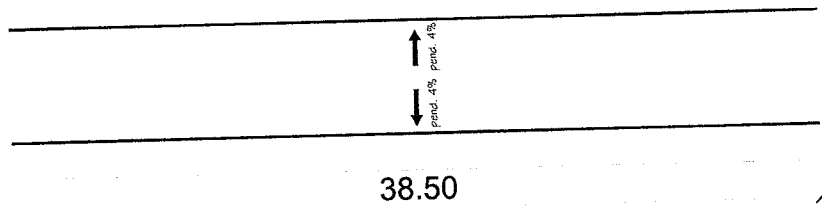
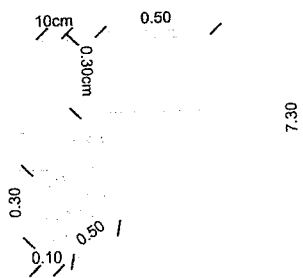

pendiente: 4% CALLE = +0.00

7.30

**CORTE TRANSVERSAL**  
 ESCALA: 1/50

CALLE: Carmen de Peña

Exp. N°:

RESPONSABLE: MUNICIPALIDAD DE ITAUGUÁ

Comisión:

REALIZADO POR:

RECIBIDO POR:

LUGAR: B° Guadalupe

DISTRITO: ITAUGUÁ

LONGITUD DEL TRAMO: 38.50 m

ANCHO DE LA CALZADA: 7.30 m

CORDÓN: 50 X 30 X 10 Cm

SUPERF. TOTAL: 281.05 m<sup>2</sup>

  
**MUNICIPALIDAD DE ITAUGUÁ**  
 Arq. Clara L. Quintana R.  
 Reg. M.O.P.C. N° 3303  
 Directora de Obras Serv. y Proyectos

# PROYECTO DE EMPEDRADO

B° CRISTO REY  
77,00x7,50M



PLANTA DE LOCALIZACIÓN

Coordenadas:

INICIO: 25°23'50.40\"S 57°20'21.58\"O  
FIN: 25°23'52.3\"S 57°20'23.4\"O

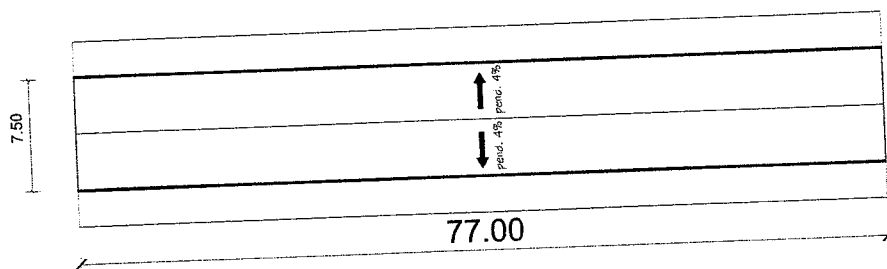
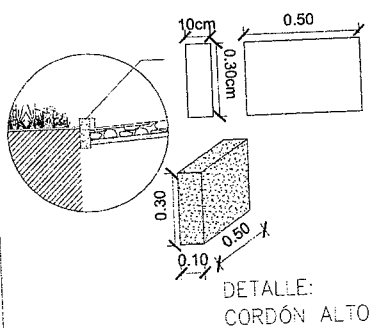

PLANTA DE LA CALLE

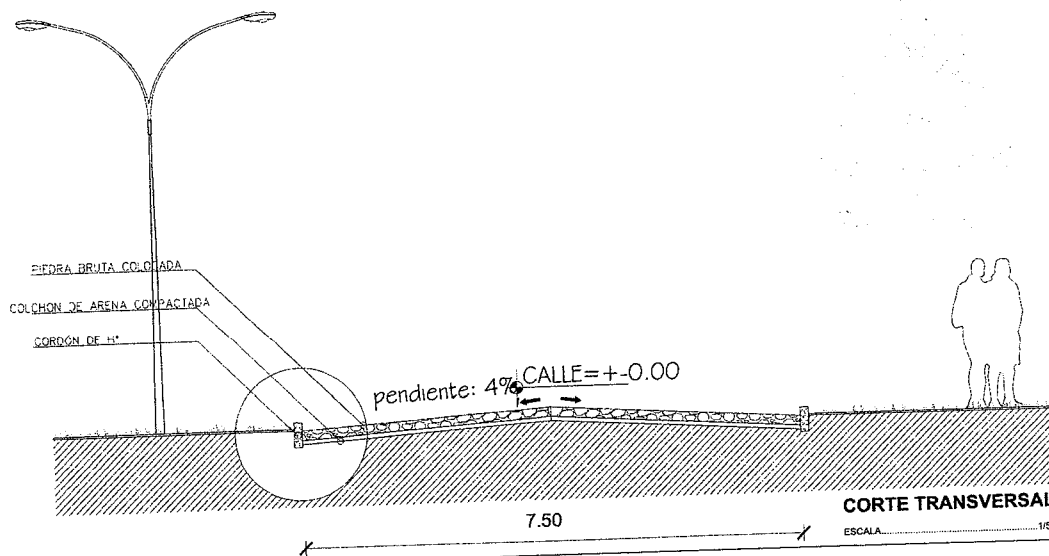

CORTE TRANSVERSAL  
ESCALA: 1/50

## PROYECTO REPARACIÓN DE EMPEDRADO

CALLE: Pública Existente-Tramo 1

Exp. N°:

RESPONSABLE: MUNICIPALIDAD DE ITAUGUÁ

Comisión:

REALIZADO POR:

RECIBIDO POR:

MUNICIPALIDAD DE ITAUGUÁ  
Arq. Clara L. Quintana R.  
Reg. M.O.P.C. N° 3303  
Directora de Obras Serv. y Proyectos

LUGAR: B° Cristo Rey  
DISTRITO: ITAUGUÁ  
LONGITUD DEL TRAMO: 77.00 m  
ANCHO DE LA CALZADA: 7.50 m  
CORDÓN: 50 X 30 X 10 Cm  
SUPERF. TOTAL: 577.05 m<sup>2</sup>

# PROYECTO DE EMPEDRADO

**B° CRISTO REY**  
36.00x9.00M



## PLANTA DE LOCALIZACIÓN

Coordenadas:

INICIO: 25°23'54.05\"S 57°20'22.55\"O  
FIN: 25°23'54.98\"S 57°20'23.40\"O

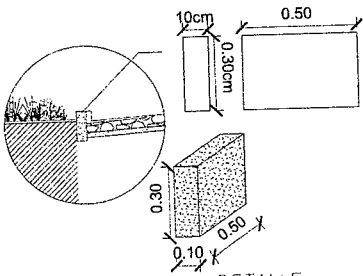

DETALLE:  
CORDÓN ALTO

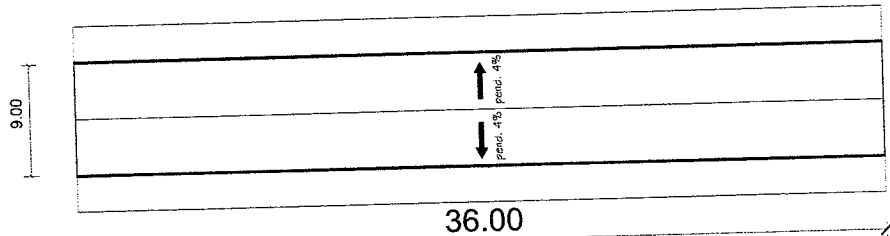

PLANTA DE LA CALLE

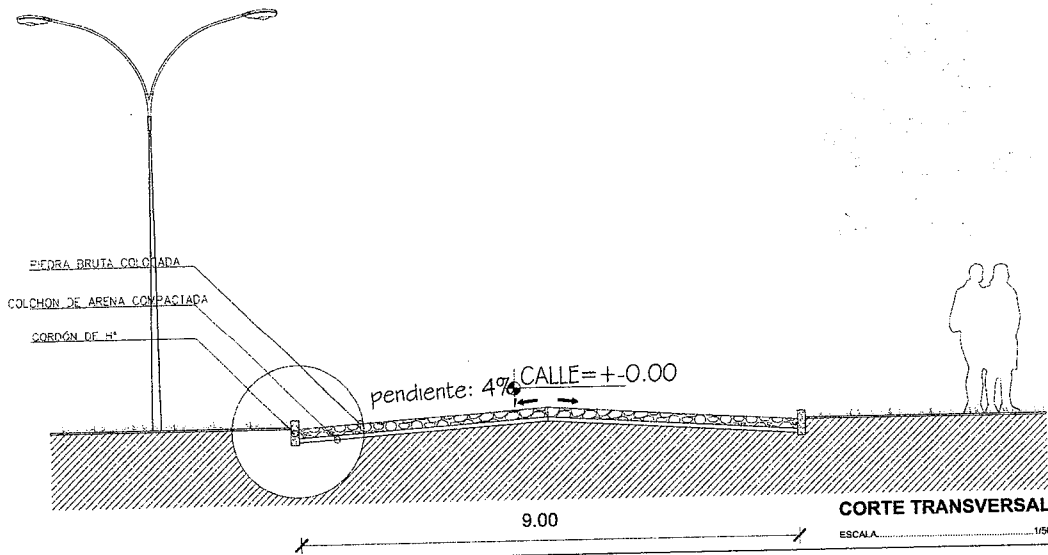

CORTE TRANSVERSAL  
ESCALA: 1/50

## PROYECTO REPARACIÓN DE EMPEDRADO

CALLE: Pública Existente-Tramo 2

Exp. N°:

RESPONSABLE: MUNICIPALIDAD DE ITAUGUÁ

Comisión:

REALIZADO POR:

RECIBIDO POR:

LUGAR: B° Cristo Rey

DISTRITO: ITAUGUÁ

LONGITUD DEL TRAMO: 36.00 m

ANCHO DE LA CALZADA: 9.00 m

CORDÓN: 50 X 30 X 10 Cm

SUPERF. TOTAL: 324.00 m<sup>2</sup>

MUNICIPALIDAD DE ITAUGUÁ  
**Arq. Clara L. Quintana R.**  
Reg. M.O.P.C. N° 3303  
Directora de Obras Serv. y Proyectos

# PROYECTO DE EMPEDRADO



## PLANTA DE LOCALIZACIÓN

Coordenadas:

INICIO: 25°22'44.04"S 57°23'10.23"O  
 FIN: 25°22'47.44"S 57°23'10.29"O

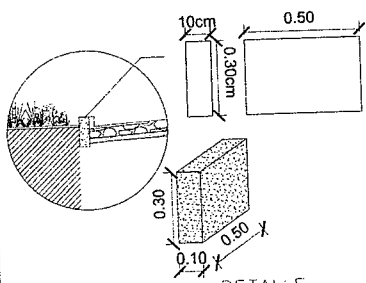

DETALLE:  
CORDÓN ALTO

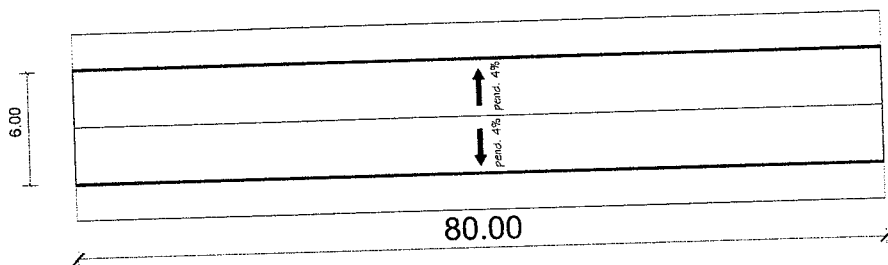

PLANTA DE LA CALLE

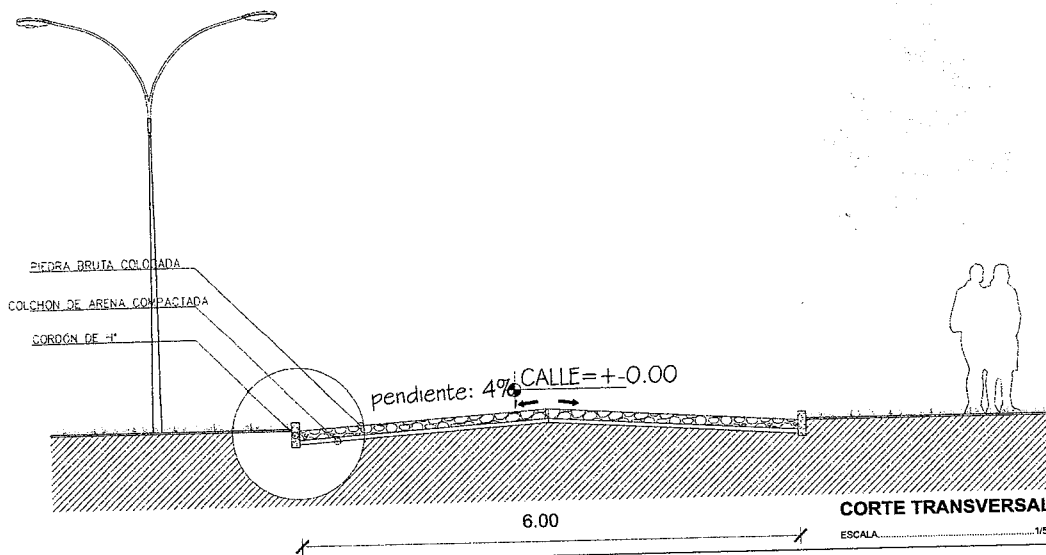

CORTE TRANSVERSAL  
ESCALA: 1/50

# PROYECTO REPARACIÓN DE EMPEDRADO

CALLE: Calle pública existente

Exp. N°:

RESPONSABLE: MUNICIPALIDAD DE ITAUGUÁ

Comisión:

REALIZADO POR:

RECIBIDO POR:

LUGAR: Mboiy

MUNICIPALIDAD DE ITAUGUÁ  
 Arq. Clara L. Quintana R.  
 Reg. M.O.P.C. N° 3303  
 Directora de Obras Serv. y Proyectos

DISTRITO: ITAUGUÁ  
 LONGITUD DEL TRAMO: 80.00 m  
 ANCHO DE LA CALZADA: 6.00 m  
 CORDÓN: 50 X 30 X 10 Cm  
 SUPERF. TOTAL: 480.00 m<sup>2</sup>