

LOGO EMPRESA

**COMPUTO Y PRESUPUESTO - REMODELACIONES EN POLIDEPORTIVO MUNICIPAL DE SAN LAZARO, CIUDAD DE VALLEMI,
DEPARTAMENTO DE CONCEPCIÓN**

COMPUTO METRICO Y PRESUPUESTO

N°	Descripción	Unidad	Cantidad	Precio Unitario (Gs)	Precios Totales (Gs)
1	Cartel de obra de 2m x 1,2m en lona plateada con bastidor metálico	unidad	1,00		
2	Calculo estructural	unidad	1,00		
3	Marcacion y replanteo	metros cuadrados	175,00		
4	Hormigon Armado	metros Cúbicos	36,00		
5	Cimiento de Piedra Bruta Colocada	metros Cúbicos	10,00		
6	Mamposteria de nivelacion de 0,30 mts	metros cuadrados	16,00		
7	Mamposteria de Elevacion de ladrillo hueco de 0,15 mts	metros cuadrados	200,00		
8	Marcos de Madera	unidad	8,00		
9	Puerta Placa	unidad	8,00		
10	Vidrios Templados	metros cuadrados	2,00		
11	Revoque de pared, ambas caras	metros cuadrados	400,00		
12	Revoque texturizado	metros cuadrados	200,00		
13	Pintura latex al agua (interior)	metros cuadrados	200,00		
14	Colocación Baranda Metálica	Metro Cuadrado	40,00		
15	Pintura Baranda Metálica	Metro Cuadrado	40,00		
16	Instalacion Sanitaria	unidad	1,00		
17	Instalacion Electrica Baños	unidad	1,00		
18	Instalacion Electrica Cancha	unidad	1,00		
19	Fachada Frontal				
19.1	Estructura de Chapas	metros cuadrados	129,00		
19.2	Revestido de chapas	metros cuadrados	129,00		
20	Limpieza final de obra	unidad	1,00		
TOTAL GS:					₡ -

FIRMA DE REPRESENTANTE LEGAL



Ramón Avalos Sánchez Silva

Arq. Ramón Avalos Sánchez Silva
Encargado
Dirección de Infraestructura y
Mantenimiento
Secretaría Nacional de Deportes



PLANTA DE GEOREFERENCIACION

Google Earth - Editar Marca de posición

Nombre: Polideportivo Municipal de San Lazaro, departamento de Concepción

Latitud: 22° 9.223'S
 Longitud: 57° 56.824'O

Descripción Estilo, color Ver Altitud

Agregar vínculo Agregar imagen de la Web... Agregar imagen local...

Acceptar Cancelar

 POLIDEPORTIVO MUNICIPAL DE SAN LÁZARO, CIUDAD DE VALLEMI, DEPARTAMENTO DE CONCEPCION



[Handwritten signature in blue ink]



GOBIERNO DEL
PARAGUAY

SECRETARÍA NACIONAL DE
DEPORTES
PARAGUAY

PARAGUÁI
TETÁ ÑOA'ÑGATU
SĂMBYHYHA

PLANTA DE UBICACIÓN



Polideportivo Municipal de Feliz

Municipalidad De San Lázaro

-  BAÑOS
-  FACHADA
-  GRADERIAS DE HORMIGON ARMADO



[Handwritten signature]

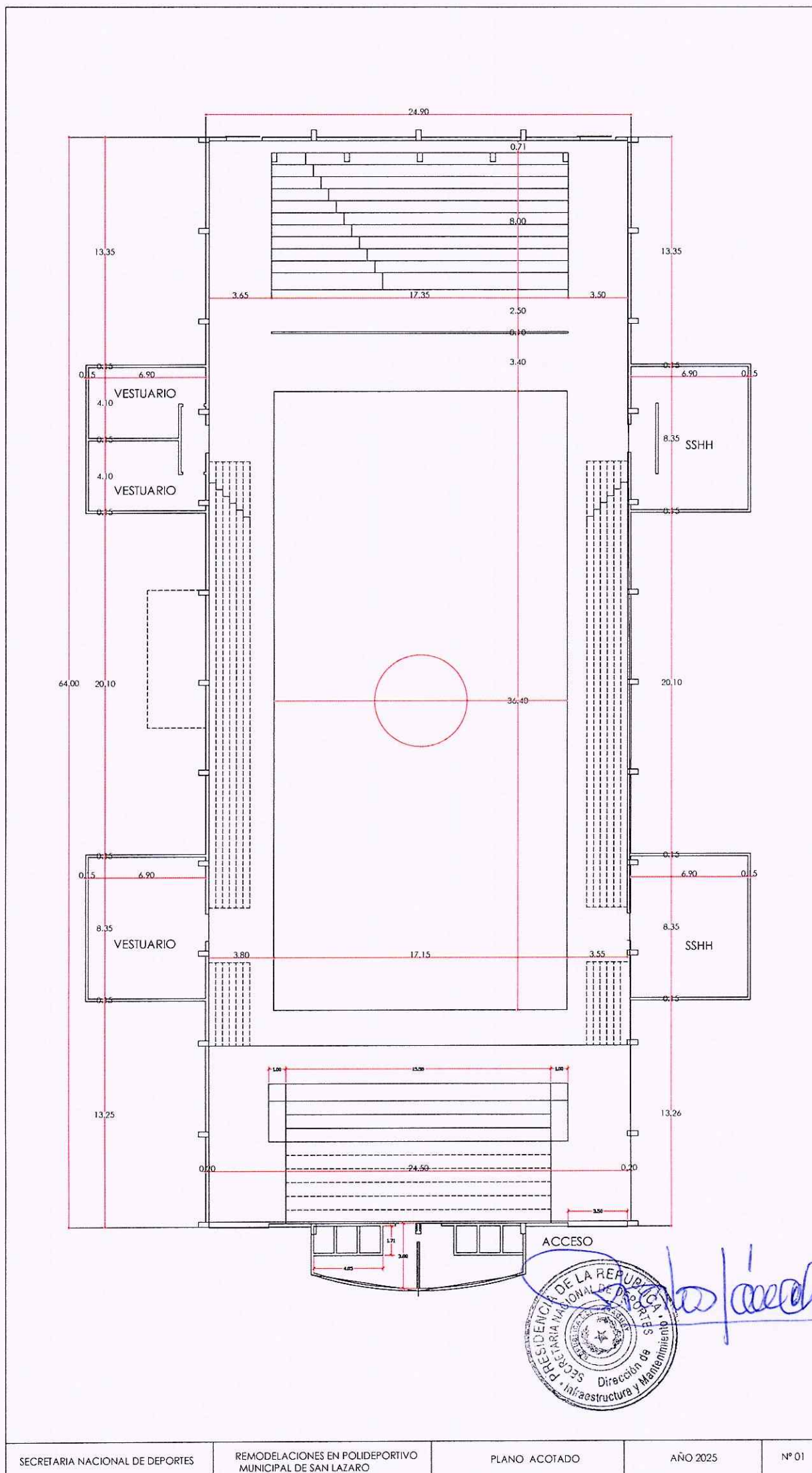

SECRETARIA NACIONAL DE DEPORTES	REMODELACIONES EN POLIDEPORTIVO MUNICIPAL DE SAN LAZARO	PLANO ACOTADO	AÑO 2025	Nº 01
---------------------------------	---	---------------	----------	-------

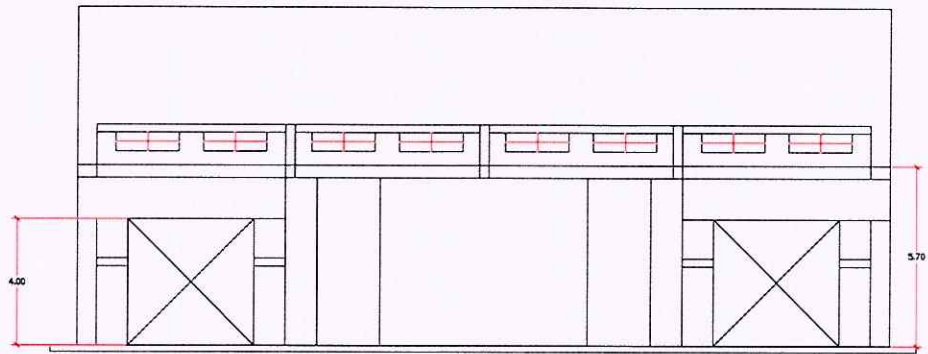

FACHADA PRINCIPAL

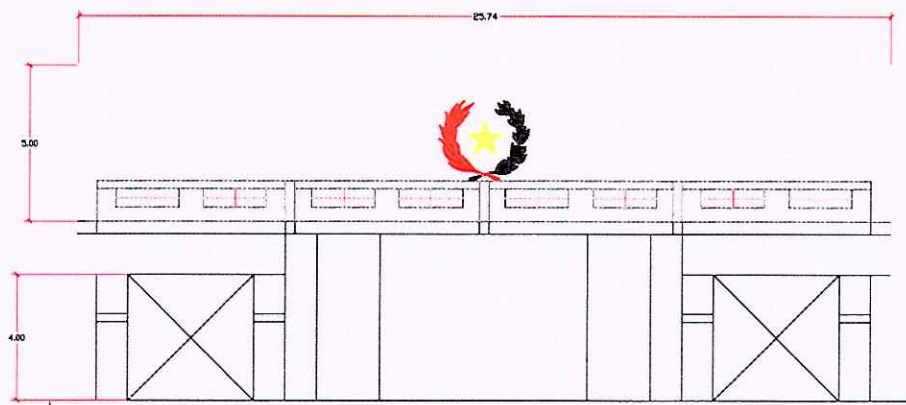

FACHADA PRINCIPAL CON CENEFA

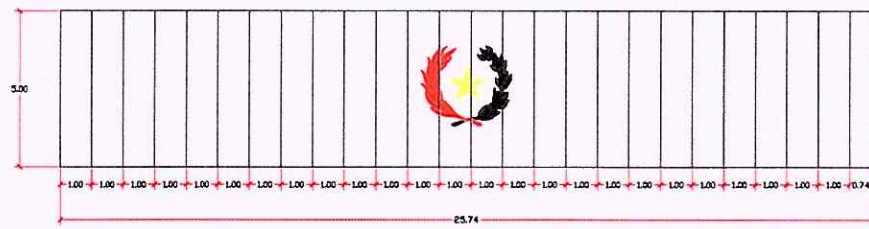

DETALLE DE CENEFA

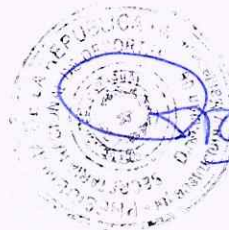

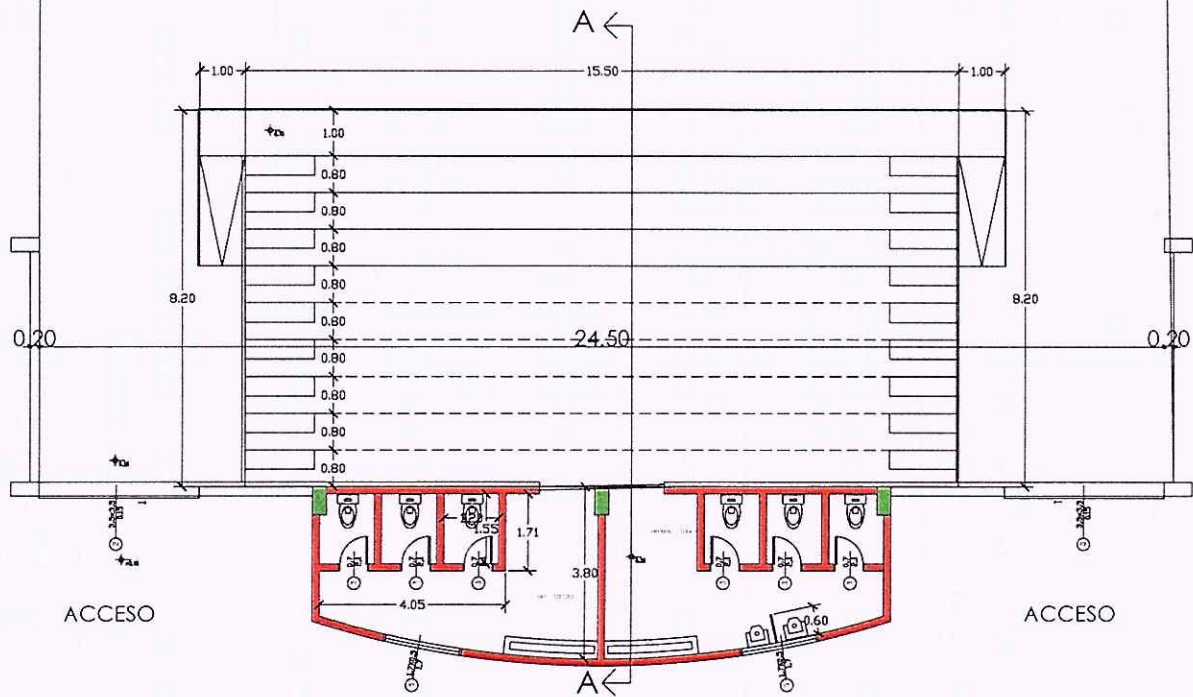

PLANTA DEL PROYECTO

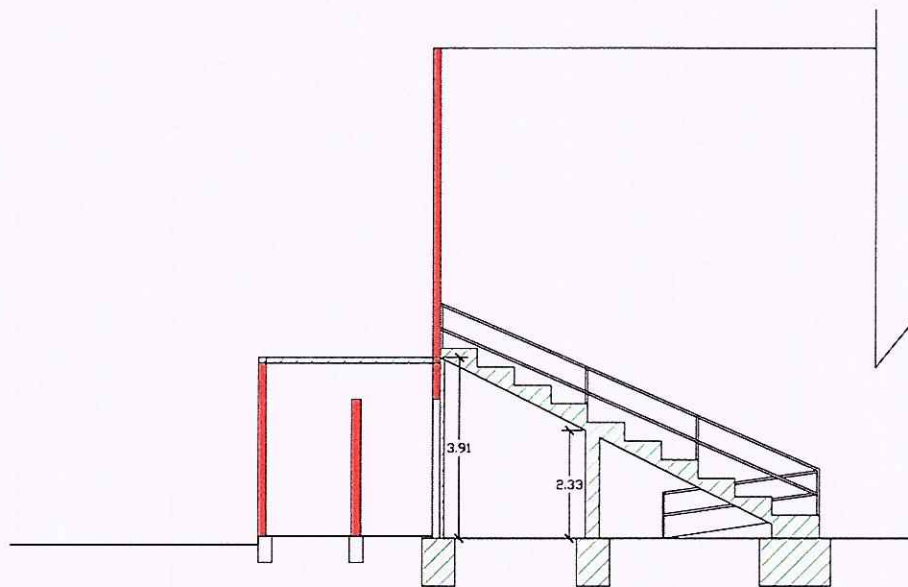

CORTE ESQUEMÁTICO





**GOBIERNO DEL
PARAGUAY**

SECRETARÍA NACIONAL DE
DEPORTES
PARAGUAY

PARAGUÁI
TETÁ ÑOA'ÑGATU
SĂMBYHYHA

**OBRA: REMODELACIONES EN POLIDEPORTIVO MUNICIPAL DE SAN LAZARO, CIUDAD DE VALLEMI,
DEPARTAMENTO DE CONCEPCIÓN**

PLAZO: 120 DIAS

CRONOGRAMA		MES 1				MES 2				MES 3				MES 4			
Descripción		1	2	3	4	1	2	3	4	1	2	3	4	1	2	3	4
1	Cartel de obra de 2m x 1,2m en lona plateada con bastidor metálico																
2	Calculo estructural																
3	Marcacion y replanteo																
4	Hormigon Armado																
5	Cimiento de Piedra Bruta Colocada																
6	Mamposteria de nivelacion de 0,30 mts																
7	Mamposteria de Elevacion de ladrillo hueco de 0,15 mts																
8	Marcos de Madera																
9	Puerta Placa																
10	Vidrios Templados																
11	Revoque de pared, ambas caras																
12	Revoque texturizado																
13	Pintura latex al agua (interior)																
14	Colocación Baranda Metálica																
15	Pintura Baranda Metálica																
16	Instalacion Sanitaria																
17	Instalacion Electrica Baños																
18	Instalacion Electrica Cancha																
19	Fachada Frontal																
19.1	Estructura de Chapas																
19.2	Revestido de chapas																
20	Limpieza final de obra																



Ramón Avalos Sánchez Silva
Arq. Ramón Avalos Sánchez Silva
Encargado
Dirección de Infraestructura y
Mantenimiento
Secretaría Nacional de Deportes