

PLANTA DE UBICACIÓN.

ESC. 1/2000

PROYECTO: CONSTRUCCIÓN DE BAÑO SEXADO DEL PASEO MONUMENTO AL INDIO.

UBICACION: SOBRE LA EX RUTA V

PROFESIONAL: ARQ. RICHARD SANABRIA

REG. PROF. Nº: 3708

1

MUNICIPALIDAD



Richard Sanabria
 Director
 OBRAS Y SERVICIOS
 PROFESIONAL

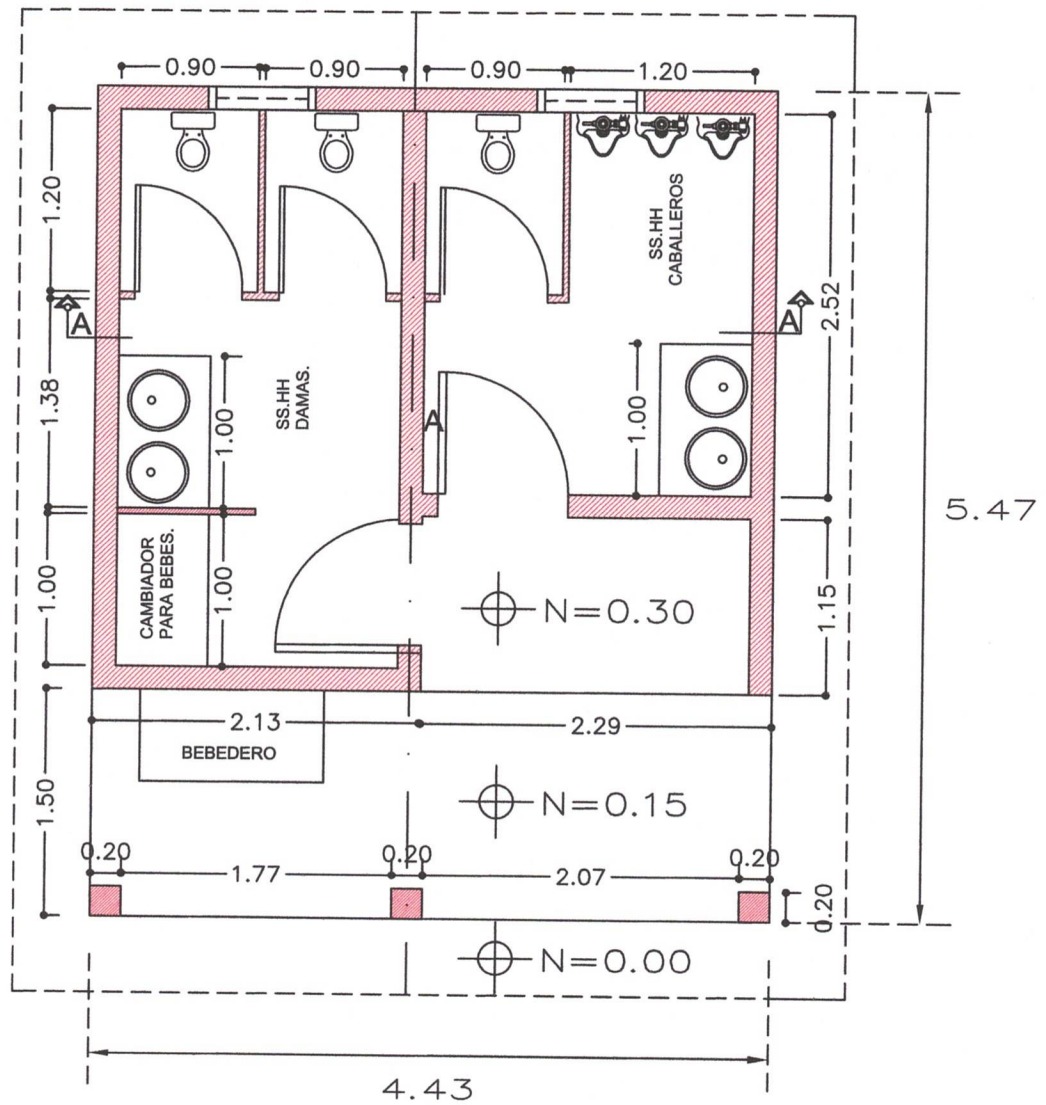

PLANTA ARQUITECTONICA

PROYECTO: CONTRUCCION DE BAÑO SEXADO PARA EL PASEO DEL MONUMENTO AL INDIO.

UBICACION: SOBRE LA EX RUTA V

MUNICIPALIDAD DE CONCEPCION



Richard Sanabria
Directo:
OBRAS Y SERVICIOS
PROFESIONAL

2

ESCALA
1:50

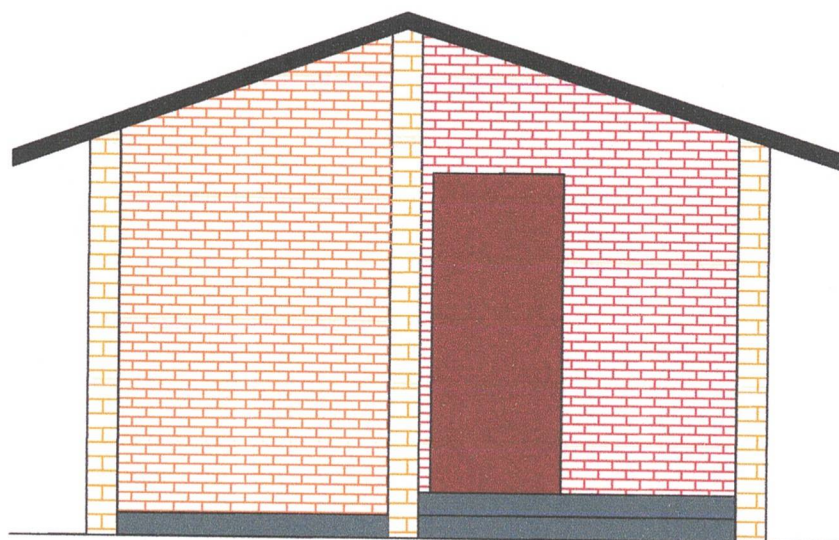
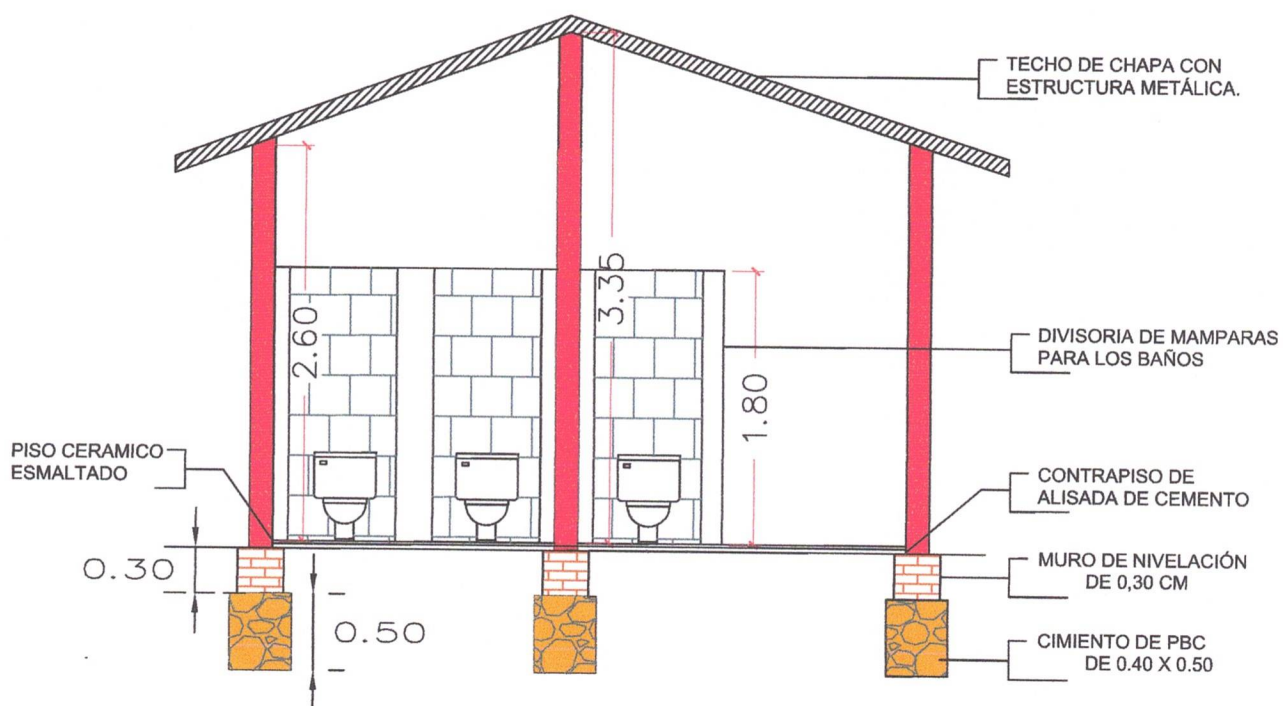

CORTE Y FACHADA

PROYECTO: CONTRUCCIÓN DE BAÑO SEXADO PARA EL PASEO DEL MONUMENTO AL INDIO.

UBICACION: SOBRE LA EX RUTA V

MUNICIPALIDAD DE CONCEPCIÓN



Richard Sandoval
Director
OBRAS Y SERVICIOS
PROFESIONAL

3

ESCALA
1:50