

OBRA: SALON COMUNITARIO CON BAÑO Y COCINA
UBICACIÓN: COLONIA GUADALUPE - DISTRITO DE LA PALOMA



PLANILLA DE COMPUTO METRICO

Ítem	Especificación	Unidad	Cantidad		
1	Mampostería armada de contención de 0,30 con ladrillo común	m2	15,00		
2	Relleno y compactación	m3	23,00		
3	Mampostería de ladrillo común visto	m2	85,00		
4	Mampostería de ladrillo hueco	m2	8,00		
5	Mampostería de ladrillo común	m2	30,00		
6	Revoque de mampostería de contención	m2	15,00		
7	Revoque filtrado	m2	490,00		
8	Revoque tipo mocheta de pilares y vigas	ml	350,00		
9	Mampostería de ladrillo comboco	m2	48,00		
10	Separadores de granito en sanitarios	un	2,00		
11	Provisión y colocacion de mamparas de granitos	m2	16,00		
12	Mesada de granito negro para cantina con bacha incluida	m2	8,00		
13	Quiebrasol de chapa de acero	m2	59,00		
14	Abertura de chapa doblada para acceso	m2	35,00		
15	Abertura de ventana de chapa doblada para cantina	m2	7,00		
16	Excavaciones para zapatas	m3	3,00		
17	Contrapiso de hormigon pobre	m2	7,50		
18	Zapatas de HoAo 0,80x0,80x1,00	m3	2,56		
19	Escalera de acceso con rampa	gl	1,00		
20	Encadenado inferior	m3	1,50		
21	Colocacion de postes de HºAº de 7,5 metros con brazo y artefactos luminicos de cuarzo de 400 w	un	3,00		
22	Colocacion de reflectores de 200 w con energia solar	un	12,00		
23	Colocacion de reflectores de 400 w con alimentacion	un	14,00		
24	Artefactos de iluminacion	un	14,00		
25	Instalacion electrica general	gl	1,00		
26	Alimentacion de circuito de ventiladores	un	8,00		
27	Instalacion de tablero de comando	un	2,00		
28	Instalacion de puntos y tomas	un	12,00		
29	Enduido en mamposterias revocadas	m2	1.650,00		
30	Pintura de paredes, pilares y losa	m2	1.650,00		
31	Pintura de ladrillo visto	m2	320,00		
32	Pintura epoxi	m2	710,00		
33	Pintura de aberturas metalicas	m2	190,00		
34	Jardineria y empastado	gl	1,00		
35	Limpieza final	gl	1,00		
				TOTAL	0

Francielle Paniagua G.
Arq. Francielle Paniagua G.
 Reg. MOPC N° 5129
 Dpto. de Obras
 Municipalidad de La Paloma
 del Espiritu Santo

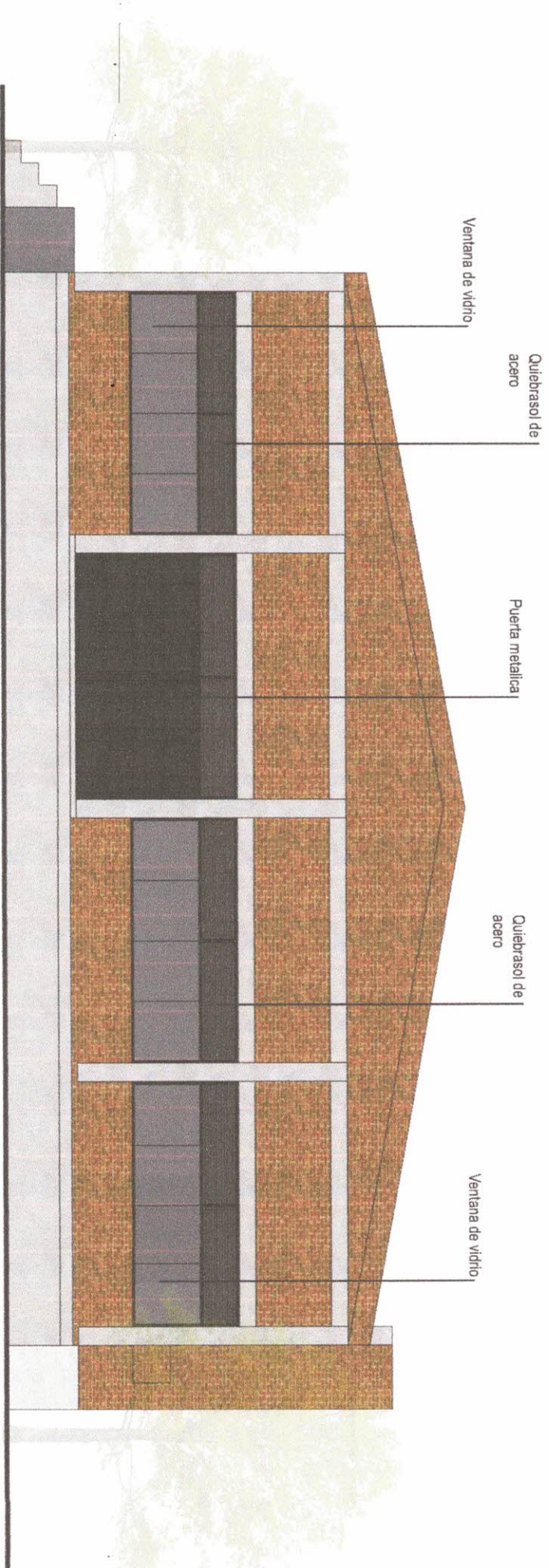

CORTE TRANSVERSAL
ESC: 1/20

Arq. Juan P. Quintana
Ingeniero Arquitecto Q.
 Reg. MOPC N° 5129
 Dpto. de Obras
 Municipalidad de La Paloma
 del Espíritu Santo

 MUNICIPALIDAD DE LA PALOMA	
OBRA : SALON COMUNITARIO CON BAÑO Y COCINA UBICACION : COLONIA GUANAJAYE <small>SANTO ESPÍRITO 54200234-0</small>	CONTENIDO FACHADAS
PROFESIONAL : DPTO. DE OBRAS DE LA MUNICIPALIDAD	ESC : VAR
Lamina 01	

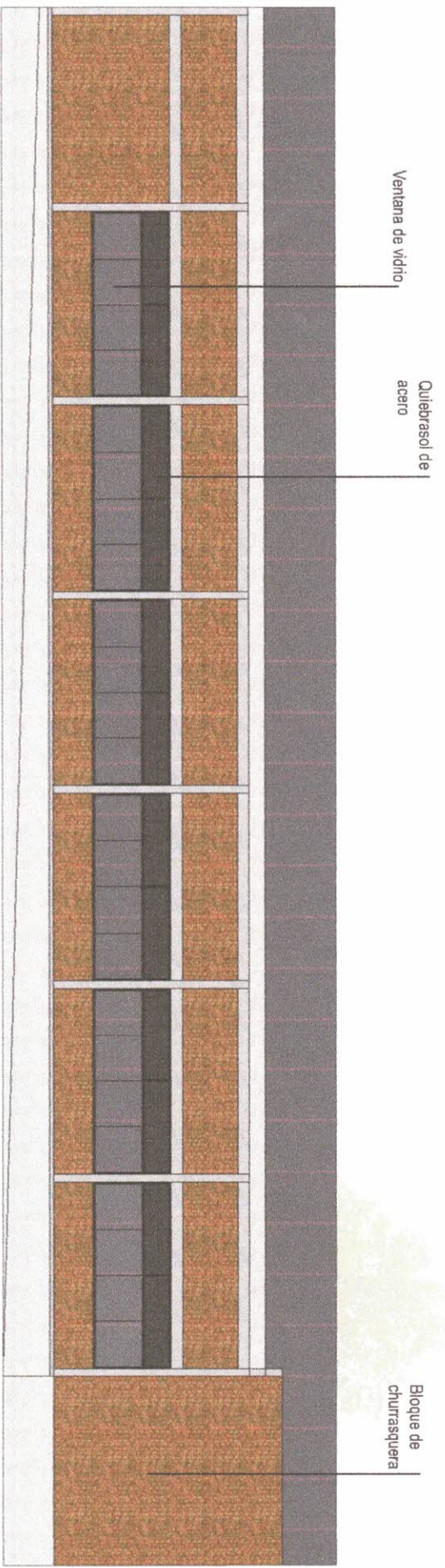

FACHADA POSTERIOR
ESC 1:200

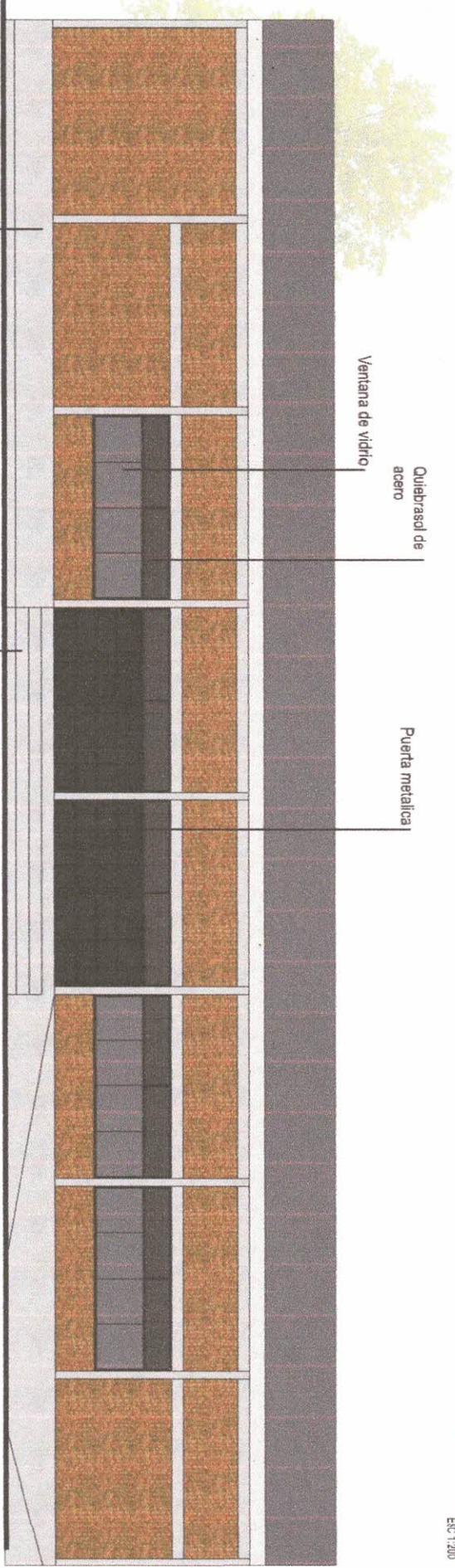

FACHADA FRONTAL
ESC 1:200

Cantero de plantas

Escalera

Arq. Francisco Paniagua S.
Arq. Francisco Paniagua S.
 Reg. MOPC N° 5129
 Dpto. de Obras
 Municipalidad de La Paloma
 del Espíritu Santo



MUNICIPALIDAD DE LA PALOMA

OBRA : SALON COMUNITARIO CON BAÑO Y COCINA

UBICACION : COLONIA CULTURPE

24°1'26.22" S
76°5'23.24" O

CONTENIDO

FACHADAS

PROFESIONAL : DPTO. DE OBRAS DE LA MUNICIPALIDAD

ESC : VAR

Lamina
01