

RUTA 10



2 PLANTA UBICACIÓN
ESCALA 1:750

MUNICIPALIDAD DE SALTOS DEL GUAIRÁ

DEPARTAMENTO DE CANINDEYÚ - PY

PROYECTO

CONSTRUCCION DE COMEDOR EN LA ESCUELA FULGENCIO YEGROS

PROYECTISTA

ARQ. EDUARDO ISAAC CUEVAS FLEITAS
REGISTRO PROFESIONAL M.O.P.C. 4.716

ARQ. EDUARDO ISAAC CUEVAS FLEITAS
Reg. Prof. M.O.P.C. N° 4.716

FECHA

AGOSTO/2025

LAMINA N°

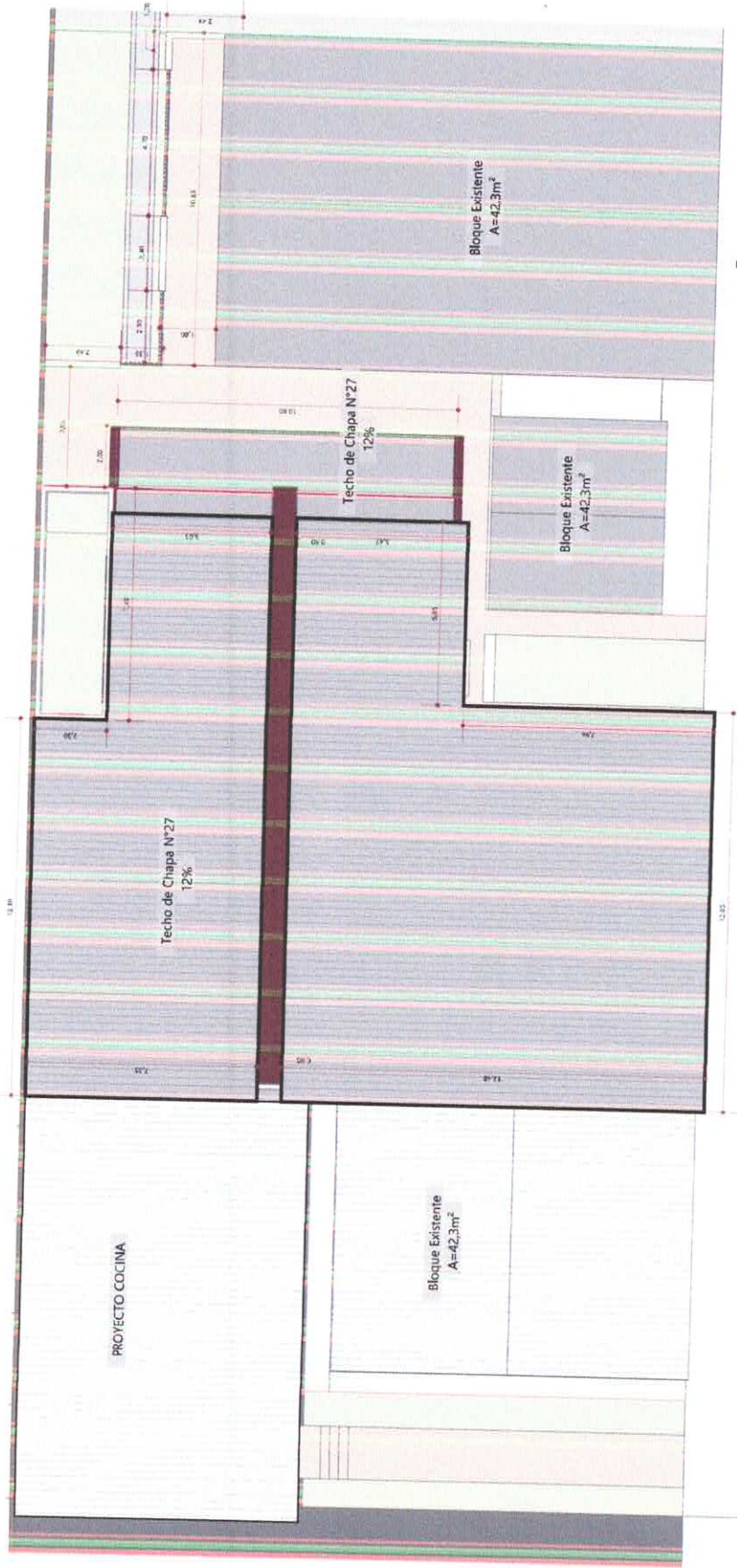

2 PLANTA TECHO
ESCALA 1:100



MUNICIPALIDAD DE SALTOS DEL GUAIRÁ

DEPARTAMENTO DE CANINDEYÚ - PY

PROYECTO

CONSTRUCCION DE COMEDOR EN LA ESCUELA FULGENCIO YEGROS

PROYECTISTA

ARQ. EDUARDO ISAAC CUEVAS FLEITAS
REGISTRO PROFESIONAL M.O.P.C.: 4.716

FECHA

AGOSTO/2025

LAMINA N°

01

ARQ. EDUARDO ISAAC CUEVAS FLEITAS

Reg. Prof. M.O.P.C. N° 4.716

CUADRO DE ABERTURAS PB						
ANCHURA	ALTEZA	ANTEPICHO	MATERIAL	TIPO CANT		
P1	1,60	2,10	Alcal.co	Bahiente	03	
P2	2,10	2,72	Bl.-cls	Correr	02	
P3	4,69	2,72	Bl.-cls	Correr	01	
V1	1,50	2,12	0,60	Bl.-cls	Correr	03
V2	0,80	2,72	Bl.-cls	Correr	01	

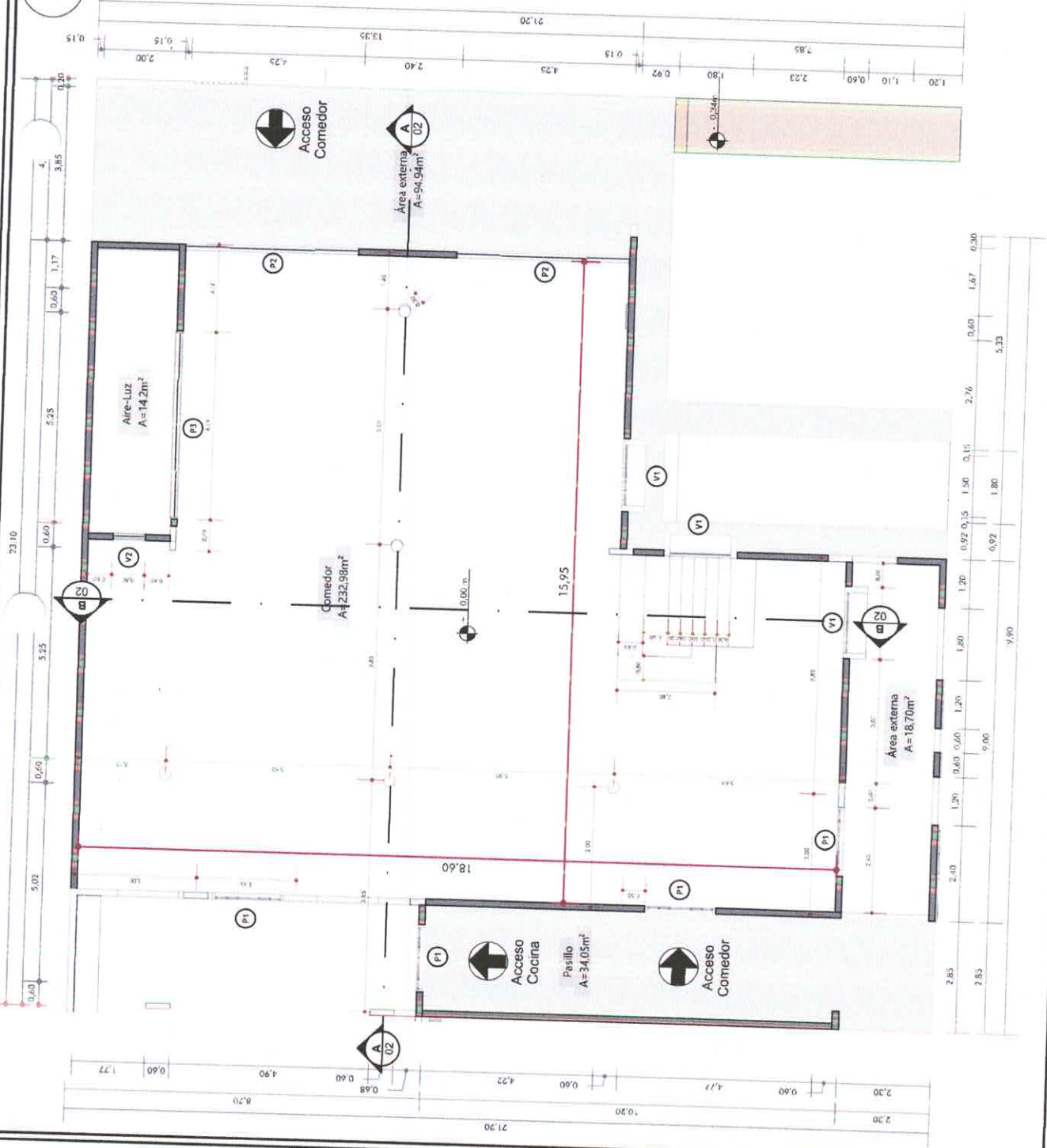

2 PLANTA BAJA - ACOTADA
ESCALA 1:100

MUNICIPALIDAD DE SALTOS DEL GUARA DEPARTAMENTO DE CANINDEYU - PY	PROYECTO CONSTRUCCION DE COMEDOR EN LA ESCUELA FULGENCIO YEGROS	PROYECTISTA ARQ. EDUARDO ISAAC CUEVAS FLEITAS Reg. Prof. M.O.P.C. N° 4.716	FECHA AGOSTO/2025	LAMINA N° 02
		ARQ. EDUARDO ISAAC CUEVAS FLEITAS REGISTRO PROFESIONAL M.O.P.C. 4.716		



CUADRO DE ABERTURAS PB					
ANCHURA	ALTURA	ANTEPICHO	MATERIAL	CANT	
P1	1,60	2,10	Módulo	Bahente	03
P2	2,10	2,72	Balaustra	Correr	02
P3	4,69	2,72	Balaustra	Correr	01
V1	1,50	2,12	0,60	Correr	03
V2	0,80	2,72	0,60	Correr	01

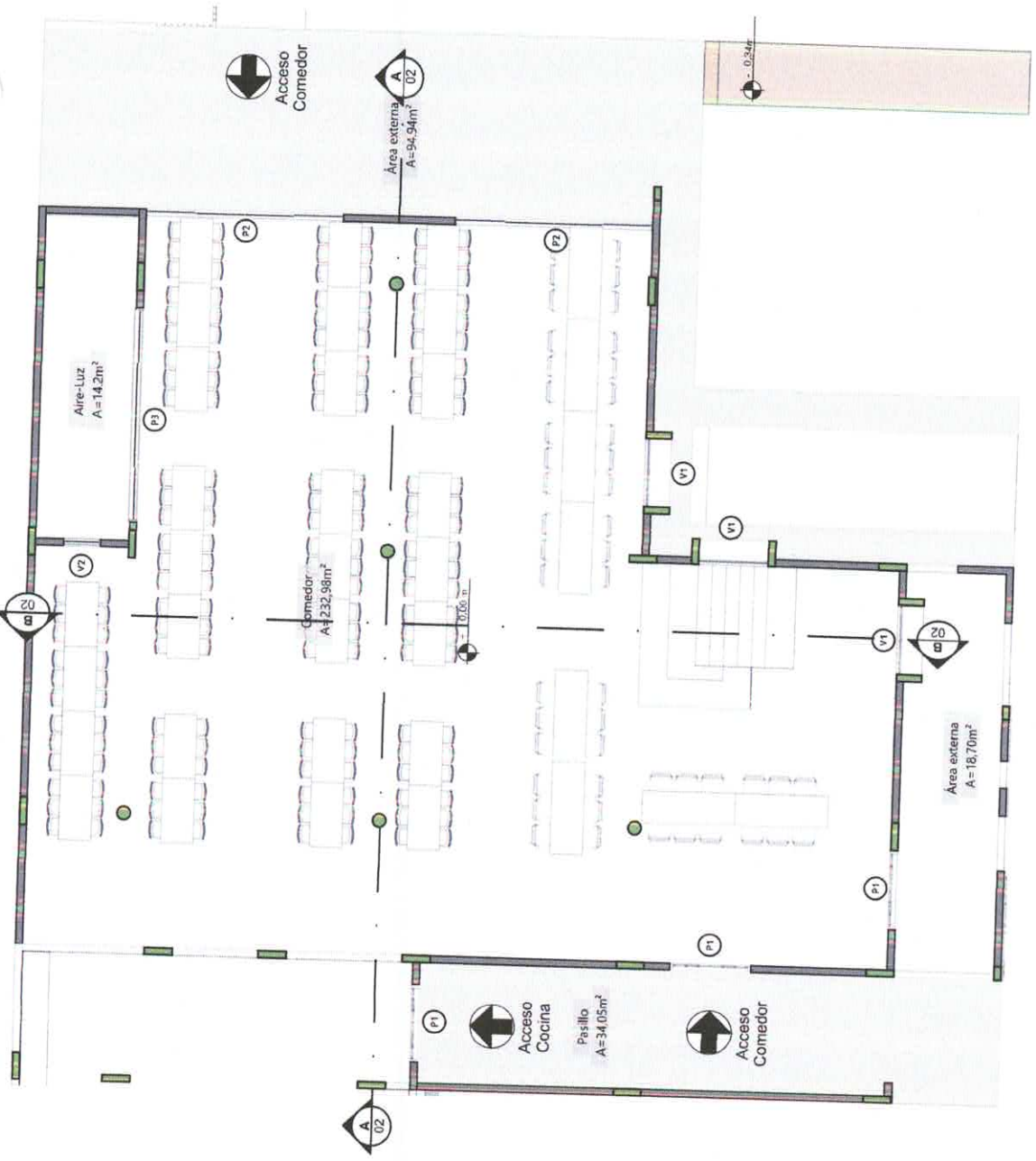

2 PLANTA BAJA - ACOTADA
ESCALA 1:100

MUNICIPALIDAD DE SALTOS DEL GUAIRÁ
DEPARTAMENTO DE CANINDEYÚ - PY

PROYECTO
CONSTRUCCION DE COMEDOR EN LA ESCUELA FULGENCIO YEGROS

PROYECTISTA
ARQ. EDUARDO ISAAC CUEVAS FLEITAS
Reg. Prof. M.O.P.C. N° 4.716

FECHA
AGOSTO 2025

LAMINA N°
03

2 PLANTA ALTA - ACOTADA

ESCALA 1:100

LAMINA N° 04

FECHA AGOSTO/2025

PROYECTISTA
ARQ. EDUARDO ISAAC CUEVAS FLEITAS
 Reg. Prof. M.O.P.C. N° 4.716

PROYECTO
 CONSTRUCCION DE COMEDOR EN LA ESCUELA FULGENCIO YEGROS

MUNICIPALIDAD DE SALTOS DEL GUAIRÁ
 DEPARTAMENTO DE CANINDEYÚ - PY

CONSTRUCCION DE COMEDOR EN LA ESCUELA FULGENCIO YEGROS

CUADRO DE ABERTURAS PA					
ANCHURA	ALTURA	ANTERECHO	MATERIAL	TIPO	CANT.
P1	1,60	2,10	Modelco	Balante	01
P2	2,10	2,55	Bl-cls	Correr	02
P3	4,69	2,55	Bl-cls	Correr	01
V1	1,50	2,60	Bl-cls	Correr	03
V2	0,80	2,55	Bl-cls	Correr	01

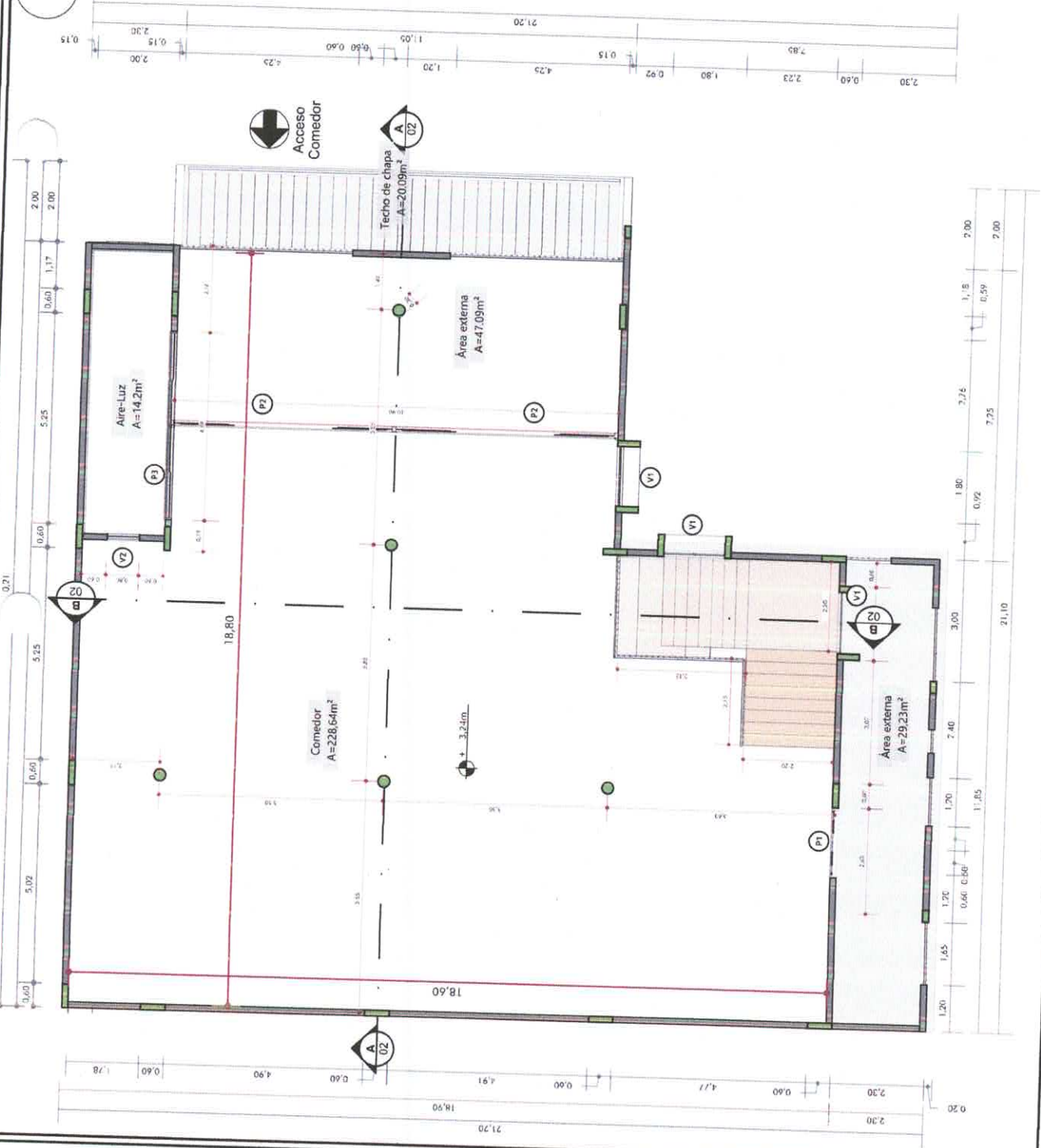



CUADRO DE ABERTURAS PA					
ANCHURA	ALTURA	ANTRECHO	MATERIAL	TIPO	CANT.
P1	1,60	2,10	Aluminio	Baniente	01
P2	2,10	2,55	Al-Usa	Correr	02
P3	4,69	2,35	Al-Usa	Correr	01
V1	1,50	2,60	Al-Usa	Correr	03
V2	0,80	2,55	Al-Usa	Correr	01

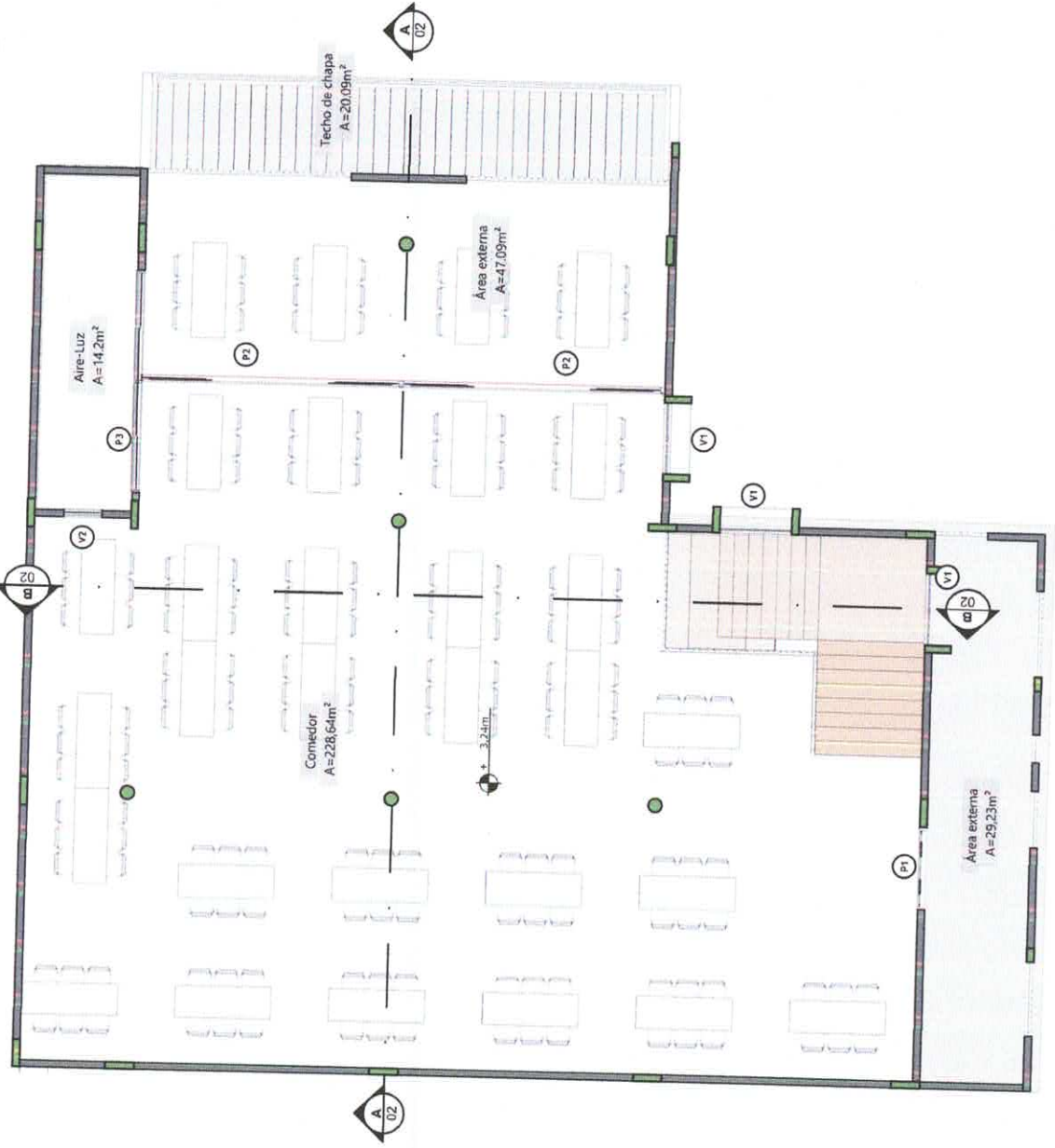

2 | PLANTA ALTA - EQUIPADA

ESCALA 1:100

MUNICIPALIDAD DE SALTOS DEL GUAIRÁ DEPARTAMENTO DE CANINDEYÚ - PY	PROYECTO CONSTRUCCION DE COMEDOR EN LA ESCUELA FULGENCIO YEGROS	PROYECTISTA ARQ. EDUARDO ISAAC CUEVAS FLEITAS REGISTRO PROFESIONAL M.O.P.C. 4.716	LAMINA N° 05
		FECHA AGOSTO/2025	FECHA AGOSTO/2025

Techo chapa trapezoidal
N°27

Camaloteon chapa
trapezoidal N°24

Viga de H°A° 15x40

Viga de H°A° 20x40

Viga de H°A° 20x40

Cieloraso de Yeso

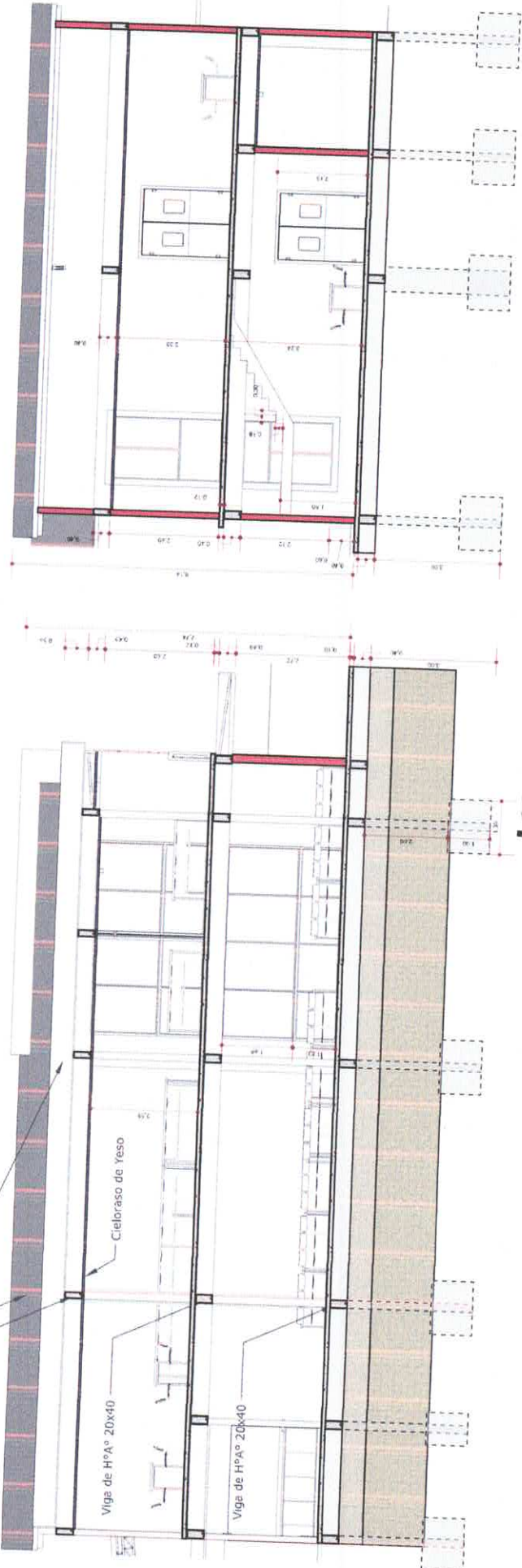

2 CORTE - AA
ESCALA 1:100



2 FACHADA PRINCIPAL
ESCALA 1:100

2 CORTE - BB
ESCALA 1:100



2 FACHADA LATERAL
ESCALA 1:100

MUNICIPALIDAD DE SALTOS DEL GUAIRÁ

DEPARTAMENTO DE CANINDEYÚ - PY

PROYECTO

CONSTRUCCIÓN DE COMEDOR EN LA ESCUELA FULGENCIO YEGROS

PROYECTISTA

ARG. EDUARDO ISAAC CUEVAS FLEITAS
REGISTRO PROFESIONAL M.O.P.C. N° 4.716

FECHA

AGOSTO 2025

LAMINA N°

06

Reg. Prof. M.O.P.C. N° 4.716