

PLANTA ARQUITECTÓNICA ACOTADA.  
ESC: 1:80

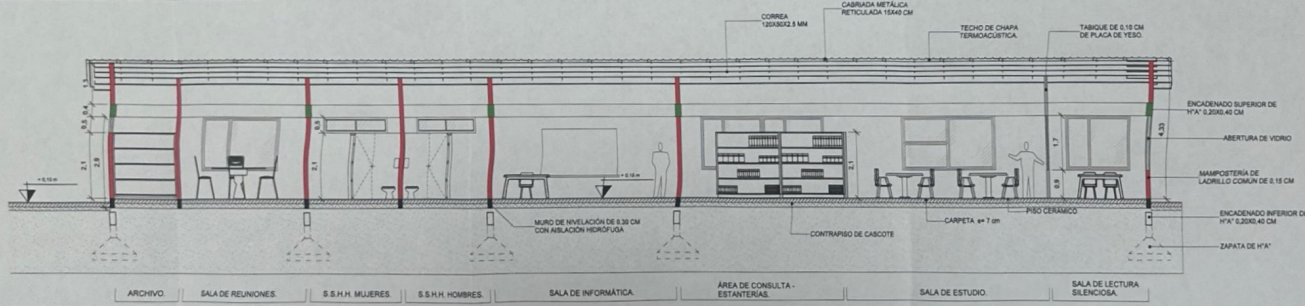

CORTE LONGITUDINAL A - A.

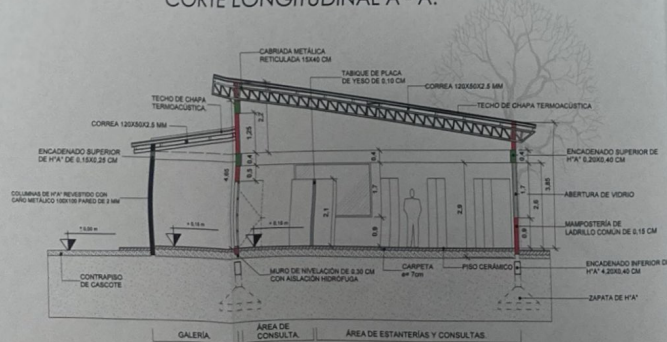

CORTE TRANSVERSAL B - B.



NE 2°50' 176.00m

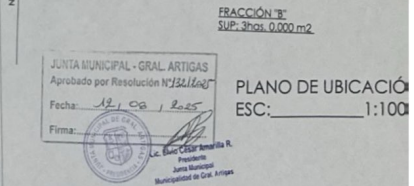

FRACCIÓN "B"  
SUP: 3has. 0.000 m<sup>2</sup>

JUNTA MUNICIPAL - GRAL. ARTIGAS  
Aprobado por Resolución N°1341/2015  
Fecha: 12/08/2015  
Firma: *[Signature]*  
Lic. Sergio César Hernández R.  
Presidente  
Junta Municipal  
Municipalidad de Gral. Artigas

PLANO DE UBICACIÓN  
ESC: 1:100

OBRA: Edificio Centro de Recursos de la información.	UBICACIÓN: Camino a Riu Guazú y Carlos A. López
PROPIETARIO: Universidad Nacional de Itapúa	DIRECCIÓN: Abog. Lorenzo Zacarias C/ Ruta N° 1, km 3.5 Etc.
PROYECTO: Dirección de Infraestructura y Obras.	PAT. N°:
DIREC. TÉCNICA:	PAT. N°:
CONSTRUCCIÓN:	PAT. N°:
SUP. TERRENO: 3has. 0.000 m <sup>2</sup>	LOTEAMIENTO:
SUP. CONSTRUIDA: 290 m <sup>2</sup>	FINCA N°: 2756
SUP. A CONSTRUIR: 441,38 m <sup>2</sup>	MANZ. N°:
SUP. LIBRE:	LOTE N°:
	CTA. CTRL. N°: 23-0127-03
FIRMA PROYECTISTA: <i>[Signature]</i> Juan Manuel Brito G. Arquitecto Rojas-Arce	FIRMA DIR. TÉCNICA:
FIRMA CONSTRUCTORA:	FIRMA CONSTRUCCIÓN:

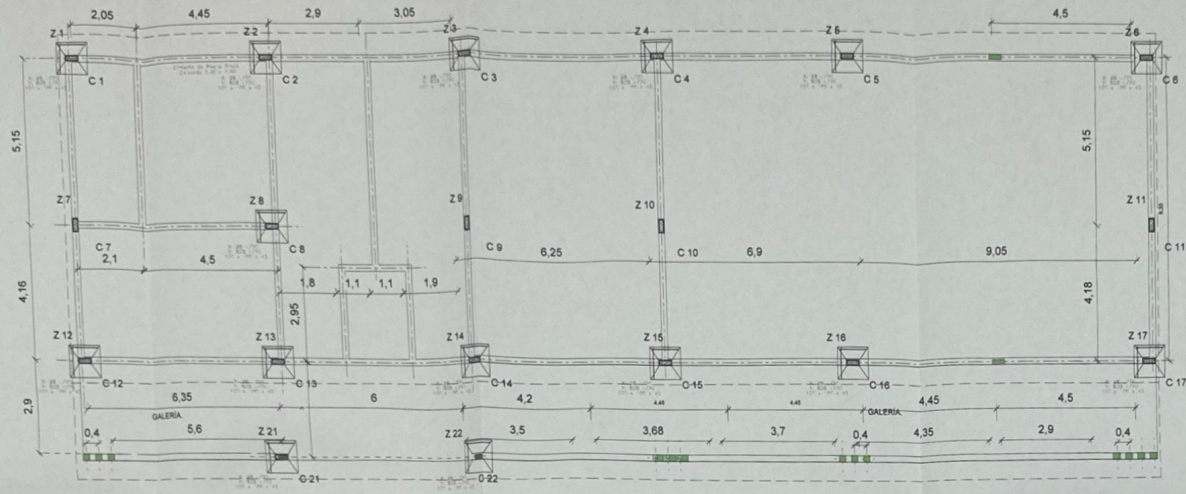

PLANO DE FUNDACIÓN.  
ESC: 1:80

Existente

A Construir

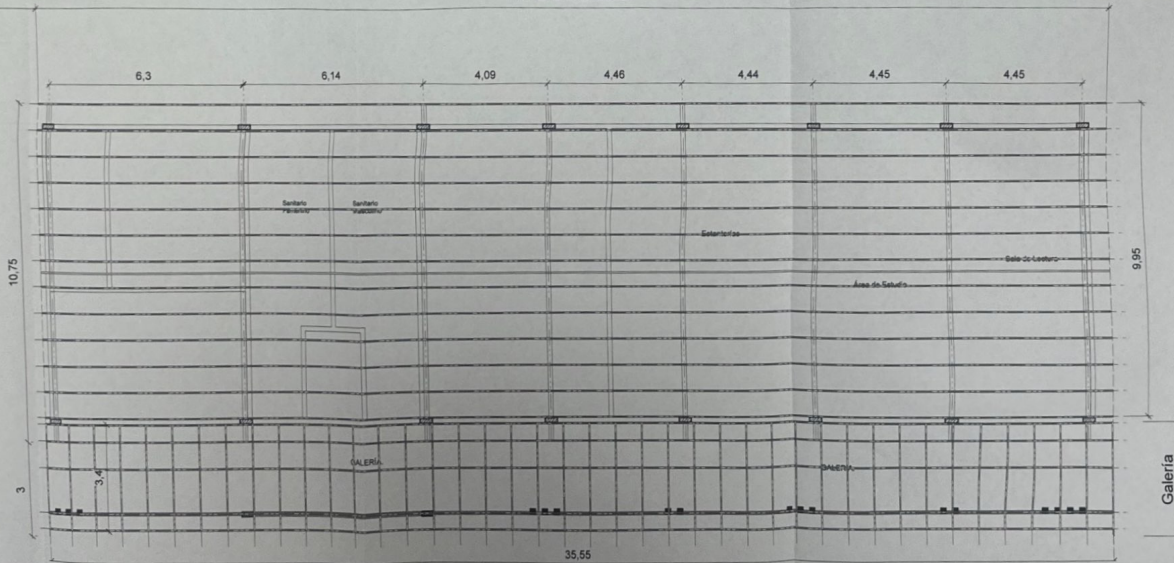

PLATA DE TECHO.  
ESC: 1:80

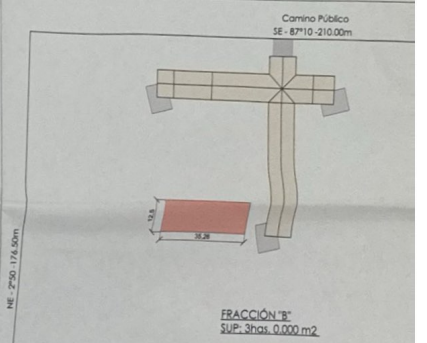

JUNTA MUNICIPAL - GRAL. ARTIGAS  
Aprobado por Resolución N° 1514-05  
Fecha: 12/02/05  
Firma: *[Signature]*  
Lic. Carlos José Artigas R.  
Ingeniero en Obras Civiles  
Municipalidad de Gral. Artigas

PLANO DE UBICACIÓN  
ESC: 1:1000

*[Signature]*  
Lic. Juan Carlos Artigas  
Ingeniero en Obras Civiles  
Municipalidad de Gral. Artigas

OBRA: Edificio Centro de Recursos de la información.	UBICACIÓN: Camino a Ñu Guazú y Carlos A. López
PROPIETARIO: Universidad Nacional de Itapúa	DIRECCIÓN: Abog. Lorenzo Zaccarias C/ Ruta Nº 1, km 2,5 Esc.
PROYECTO: Dirección de Infraestructura y Obras.	PAT. N°:
DIREC. TÉCNICA:	PAT. N°:
CONSTRUCCIÓN:	PAT. N°:
SUP. TERRENO: 3has. 0.000 m2	LOTEAMIENTO:
SUP. CONSTRUIDA: 290 m2	FINCA N°: 2756
SUP. A CONSTRUIR: 441,38 m2	MANZ. N°:
SUP. LIBRE:	LOTE N°:
	CTA. CTRAL N°: 23-0127-03
<i>[Signature]</i> Firma Propietario	<i>[Signature]</i> Firma Proyectista
<i>[Signature]</i> Firma Direc. Técnica	<i>[Signature]</i> Firma Construcción

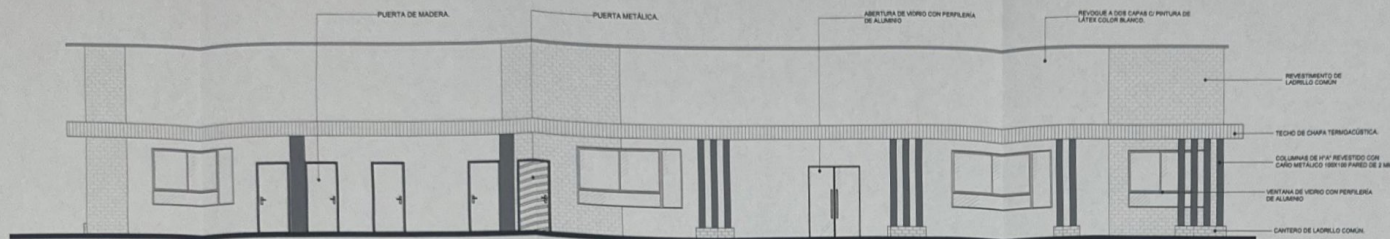

VISTA FRONTAL NORTE.

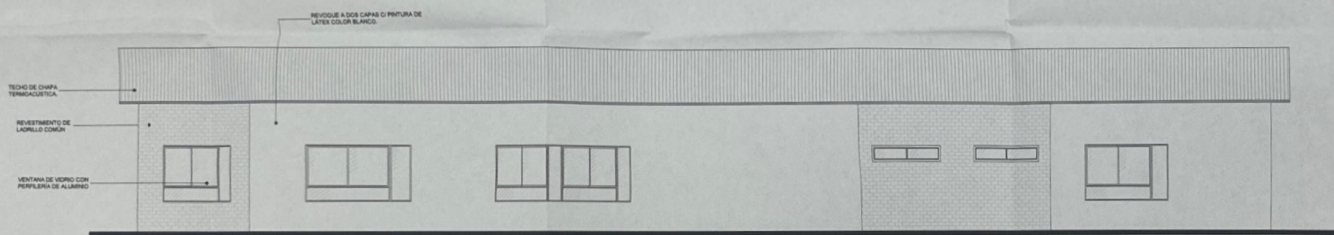

VISTA POSTERIOR SUR.

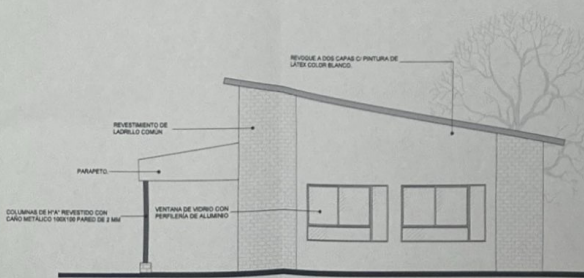

VISTA LATERAL OESTE.

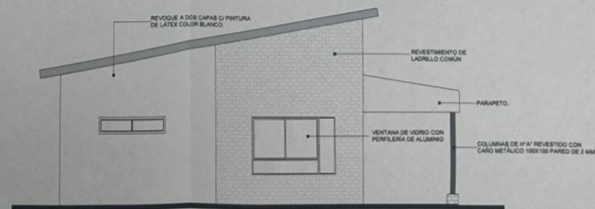

VISTA LATERAL ESTE.

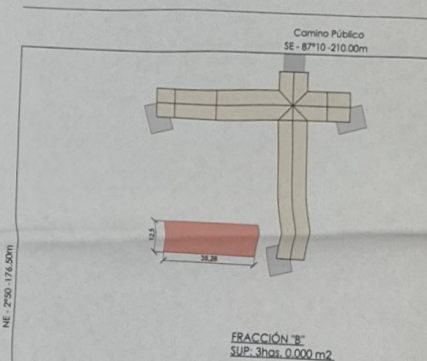

JUNTA MUNICIPAL - GRAL. ARTIGAS  
 Aprobado por Resolución N° 32/2015  
 Fecha: 26/01/2015  
 Firma: *[Signature]*  
 Lic. Elvio César Amador R.  
 Presidente  
 Junta Municipal  
 Municipalidad de Gral. Artigas

PLANO DE UBICACIÓN  
 ESC: 1:1000



*[Signature]*  
 Prof. Luis Pablo Rodríguez  
 Arquitecto  
 Gral. Artigas - Uruguay

<b>OBRA:</b> Edificio Centro de Recursos de la información.		<b>UBICACIÓN:</b> Camino a Ñu Guazú y Carlos A. López	
<b>PROPIETARIO:</b> Universidad Nacional de Itapúa		<b>DIRECCIÓN:</b> Abg. Lorenzo Zacarias / Ruta Nº 1, km 2,5 Etc.	
<b>PROYECTO:</b> Dirección de Infraestructura y Obras.		<b>PAT. N°:</b>	
<b>DIREC. TÉCNICA:</b>		<b>PAT. N°:</b>	
<b>CONSTRUCCIÓN:</b>		<b>PAT. N°:</b>	
<b>SUP. TERRENO:</b> 3has. 0.000 m <sup>2</sup>		<b>LOTEAMIENTO:</b>	
<b>SUP. CONSTRUIDA:</b> 290 m <sup>2</sup>		<b>FINCA N°:</b> 2756	
<b>SUP. A CONSTRUIR:</b> 441,38 m <sup>2</sup>		<b>MANZ. N°:</b>	
<b>SUP. LIBRE:</b>		<b>LOTE N°:</b>	
		<b>CTA. CTRAL N°:</b> 23-0127-03	
<b>FIRMA PROPIETARIO</b>	<b>FIRMA PROYECTISTA</b> Juan Manuel Brimo Q. Arquitecto Rég. N° 1117	<b>FIRMA DIREC. TECNICA</b>	<b>FIRMA CONSTRUCCION</b>

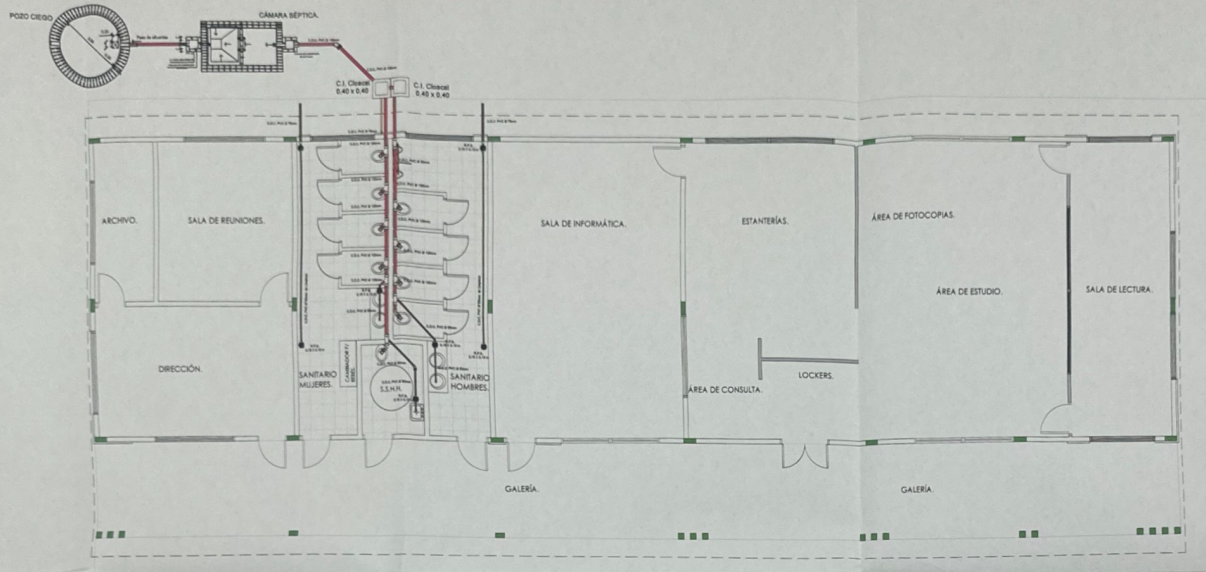

ESQUEMA DE INSTALACIÓN CLOACAL.  
ESC: \_\_\_\_\_ 1:80

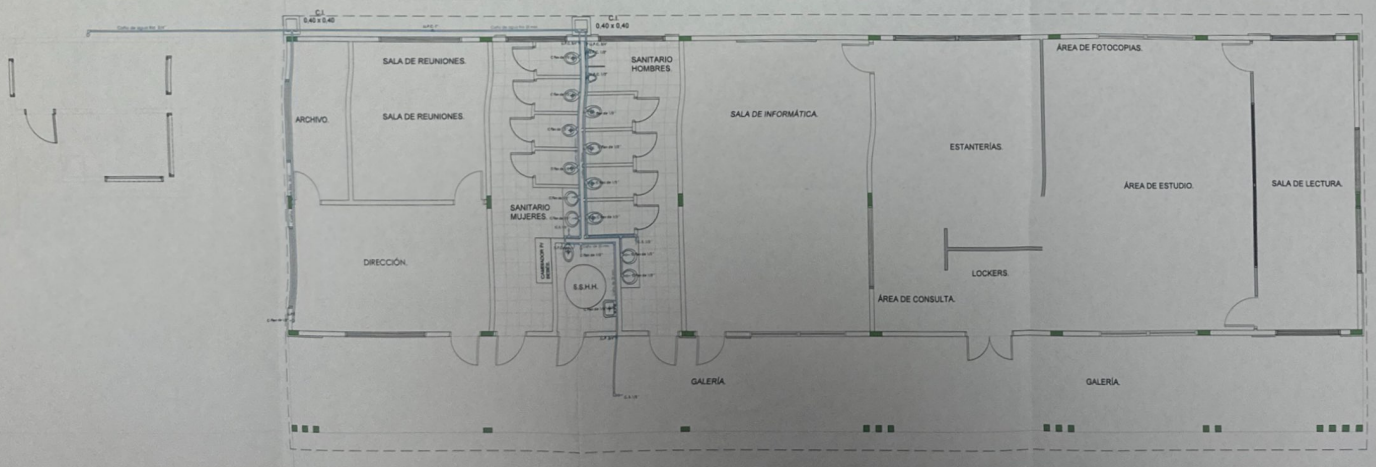

ESQUEMA DE INSTALACIÓN AGUA CORRIENTE  
ESC: \_\_\_\_\_ 1:80

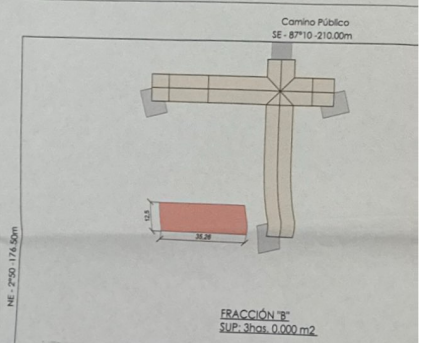

JUNTA MUNICIPAL - GRAL. ARTIGAS  
Aprobado por Resolución N° 1221/2025  
Fecha: 14 de CB, 1 de 2025  
Firma: Lic. Luis César Amador R.  
Intendente Municipal  
Junta Municipal  
Municipalidad de Gral. Artigas

PLANO DE UBICACIÓN  
ESC: \_\_\_\_\_ 1:1000

Prof. Juan Manuel Errito Q.  
Arquitecto  
Instituto Municipal  
General Artigas - Itapúa

<b>OBRA:</b> Edificio Centro de Recursos de la información.		<b>UBICACIÓN:</b> Camino a Ñu Guazú y Carlos A. López	
<b>PROPIETARIO:</b> Universidad Nacional de Itapúa		<b>DIRECCIÓN:</b> Abog. Lorenzo Zaccarias c/ Ruta Nº 1, km 2,5 Enc.	
<b>PROYECTO:</b> Dirección de Infraestructura y Obras.		PAT. N°:	
<b>DIREC. TÉCNICA:</b>		PAT. N°:	
<b>CONSTRUCCIÓN:</b>		PAT. N°:	
SUP. TERRENO: 3has. 0.000 m <sup>2</sup>		LOTEAMIENTO:	
SUP. CONSTRUIDA: 290 m <sup>2</sup>		FINCA N°: 2756	
SUP. A CONSTRUIR: 441,38 m <sup>2</sup>		MANZ. N°:	
SUP. LIBRE:		LOTE N°:	
		CTA. CTRAL N°: 23-0127-03	
FIRM. PROPIETARIO	FIRM. PROYECTISTA	FIRM. DIREC. TÉCNICA	FIRM. CONSTRUCTO

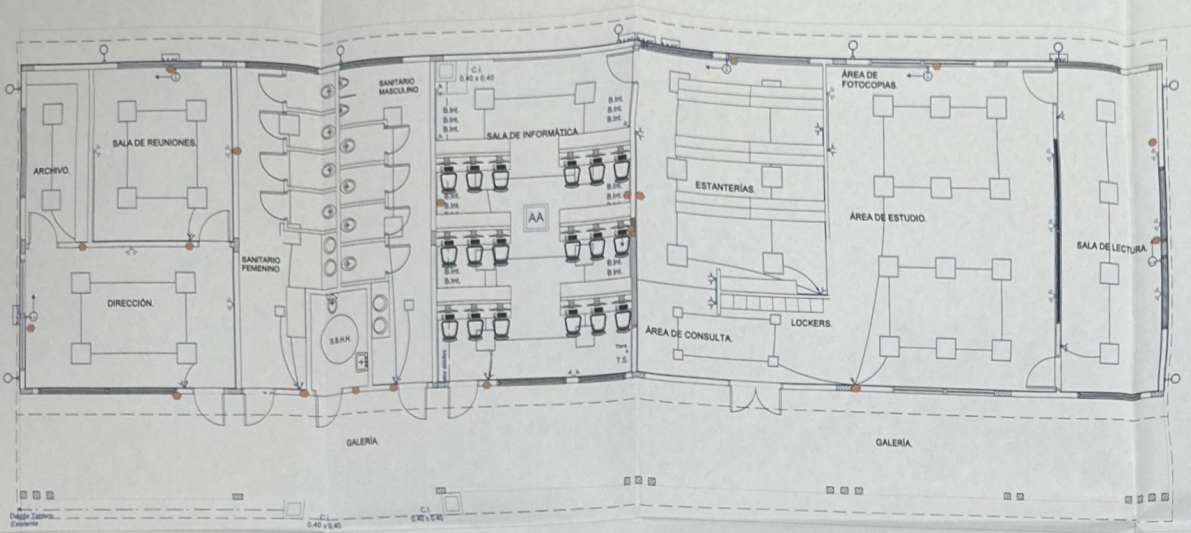

Instalación Eléctrica	
o-1	Toma baja h=0.40m.
o-2	Toma media h= 1.20m.
o-3	Libre de un punto.
o-4	Libre de dos puntos.
o-5	Libre de tres puntos.
o-6	Artefacto adosado a pared.
o-7	Artefacto de techo.
o-8	Artefacto de techo tipo spot.
o-9	Artefacto de piso tipo spot.
o-10	Unidad interior de A.A.
o-11	Unidad exterior de A.A.
o-12	Partero eléctrico.
o-13	Motor para Partero eléctrico.
o-14	Medidor.
o-15	Micropondas h: 1.60m.
o-16	Horno Eléctrico h: 1.15m.
o-17	Toma alta para extractor.
o-18	Toma baja para cocina eléctrica.
o-19	Termotanque eléctrica.
o-20	Secarropas.
o-21	Lavapropas.
o-22	Ducha eléctrica.
o-23	Bomba para tanque de reserva.
o-24	Acumulada Eléctrica
o-25	Línea de conexión
o-26	Tablero General.

ESQUEMA DE INSTALACIÓN ELÉCTRICA.  
ESC: 1:80

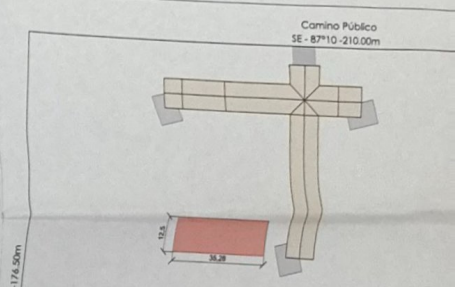

FRACCIÓN "B"  
SUP: 3has. 0.000 m2

MUNICIPALIDAD DE GRAL. ARTIGAS  
Aprobado por Resolución 12/08/2025  
Fecha: 12/08/2025  
Firma: *[Signature]*

PLANO DE UBICACIÓN  
ESC: 1:100

*[Signature]*  
Prof. Luis Roberto...  
Ingeniero en Electricidad  
Departamento de Gral. Artigas - Uruguay

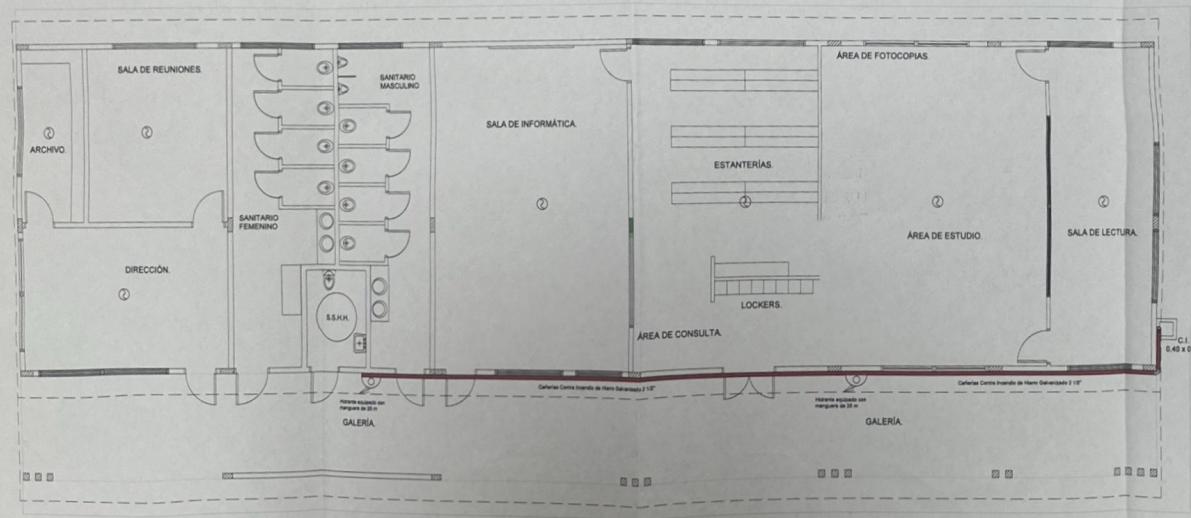

REFERENCIAS INSTALACIÓN CONTRA INCENDIO	
	AVISO DE SALIDA ILUMINADO
	SIGNOS DE SALIDA ILUMINADOS CON FLECHA DIRECCIONAL LUZ DE EMERGENCIA CON BATERIA (2 LÁMPARA)
	LUZ DE EMERGENCIA CON BATERIA (1 LÁMPARA)
	POLVO QUÍMICO SECO ABC
	HIDRANTE EQUIPADO CON MANGUERA DE 25M
	DETECTOR DE HUMO
	BIE (Boca de incendio equipada)
	PARLANTE/CORNETA (CORNETA ELECTRICA)
	TANQUE ELEVADO
	CAJA DE ALARMA MANUAL (ESTACION O CAJA DE ALARMA)

ESQUEMA DE INSTALACIÓN CONTRA INCENDIO.  
ESC: 1:80

OBRA: Edificio Centro de Recursos de la información.	UBICACIÓN: Camino a Ñu Guazú y Carlos A. López
PROPIETARIO: Universidad Nacional de Itapúa	DIRECCIÓN: Albg. Lorenzo Zacarias C/ Ruta Nº 1, km 2.5 Enc.
PROYECTO: Dirección de Infraestructura y Obras.	PAT. N°:
DIREC. TÉCNICA:	PAT. N°:
CONSTRUCCIÓN:	PAT. N°:
SUP. TERRENO: 3has. 0.000 m2	LOTEAMIENTO:
SUP. CONSTRUIDA: 290 m2	FINCA N°: 2758
SUP. A CONSTRUIR: 441.38 m2	MANZ. N°:
SUP. LIBRE:	LOTE N°:
	CTA. CTRL. N°: 23-0127-03
FIRMA PROPIETARIO	FIRMA PROYECTISTA
	FIRMA DIREC. TECNICA
	FIRMA CONSTRUCCION