

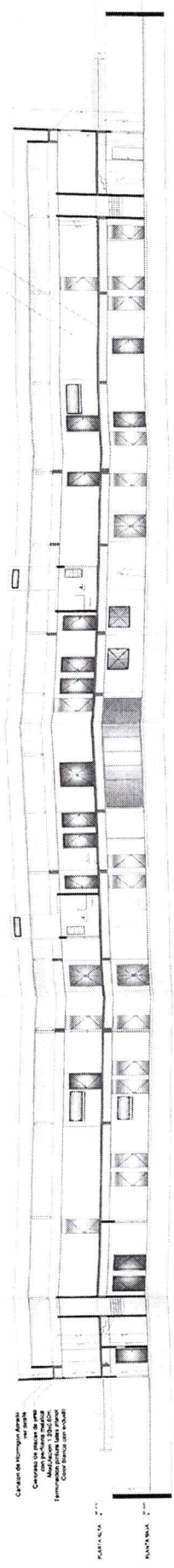

Para el presente se ha considerado un sistema de ventilación natural por efecto de chimenea, considerando la altura de los espacios y la inclinación de los techos.  
 Para garantizar el flujo de aire se han considerado los siguientes factores:  
 - Factor de escape de aire: 1/25  
 - Factor de escape de aire: 1/25



1 CORTE 1  
A 9 1 125

Centro de Formación Técnica  
 Centro de Estudios de Postgrado  
 Laboratorio de Investigación  
 Laboratorio de Investigación  
 Laboratorio de Investigación

Para el presente se ha considerado un sistema de ventilación natural por efecto de chimenea, considerando la altura de los espacios y la inclinación de los techos.  
 Para garantizar el flujo de aire se han considerado los siguientes factores:  
 - Factor de escape de aire: 1/25  
 - Factor de escape de aire: 1/25

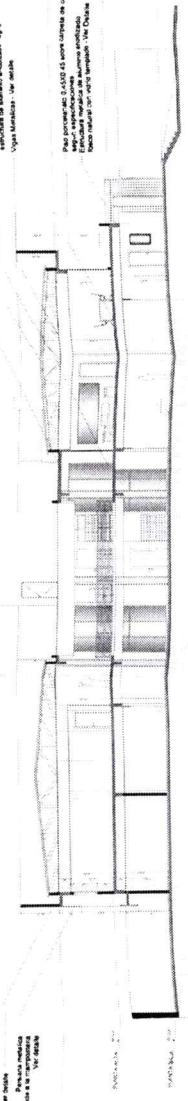

1 CORTE 2  
A 9 1 125

Centro de Formación Técnica  
 Centro de Estudios de Postgrado  
 Laboratorio de Investigación  
 Laboratorio de Investigación  
 Laboratorio de Investigación

**CORTES 1 y 2**

MINISTERIO PÚBLICO  
 FISCALÍA GENERAL DEL ESTADO  
 SEDE EN LA CIUDAD DE CAZAPAPA

COMANDO EN JEFE  
 MINISTERIO PÚBLICO  
 AV. SAN CARLOS DE CAJAMARCA 1000  
 CHILE 1501000

PROYECTO: MINISTERIO PÚBLICO  
 DIRECCIÓN DE OBRAS Y PROYECTOS  
 CHILE 1501000

PROYECTANTE: [Firma]  
 INGENIERO EN OBRAS CIVILES  
 N.º 123456789

FECHA: 15/08/2023  
 ESCALA: 1/50  
 PLAN: 01

AR04





*Elena Aguinaldo*  
 ELENA AGUINALDO  
 Lic. Planificación Territorial

**PLANTA ALTA ACOTADA**

UBICACION:	COMPANIA RUKUYTTA
PROPIETARIO:	MINISTERIO PUBLICO
DIRECCION:	AVDA. YAGUAIM E/ CHILE Y ALBERDI
PROFESIONAL:	DIRECCION DE OBRAS Y PROYECTOS
DIRECCION:	CHILESO. JEJUI
FECHA N°:	06/11
SUP. TERRENO:	3.776,80 m <sup>2</sup>
SUP. A CONSTRUIR:	6.326 m <sup>2</sup>
PAISAJE N°:	7298
ESCALA:	1/125
PROYECTO:	AR03

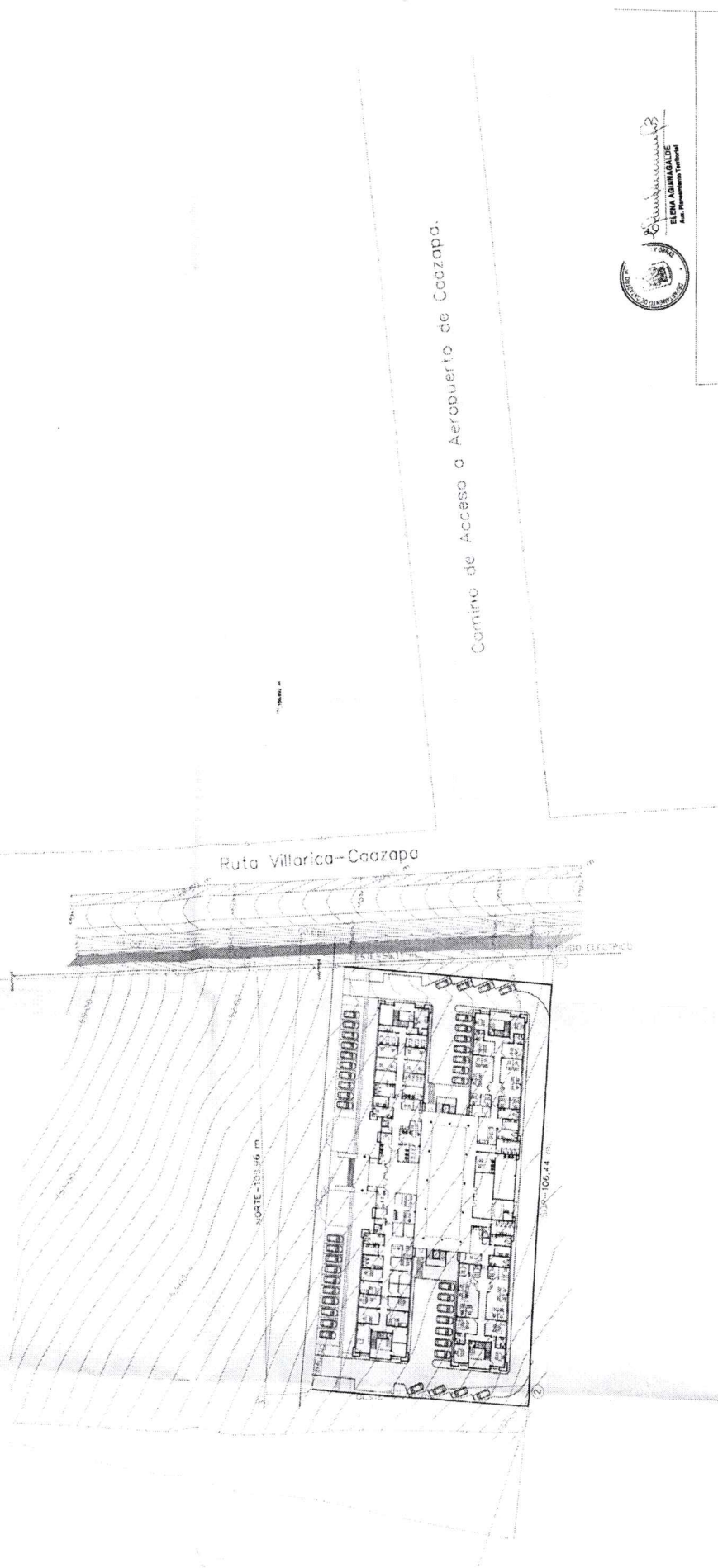

**PLANTA DE UBICACIÓN**

UBICACION	COMPAÑIA SINKUYOTA
PROYECTADO	MINISTERIO PÚBLICO
DIRECCION	AV. YOUTINI E CHILE Y ALBERDI
PROFESIONAL	DIRECCION DE OBRAS Y PROTECTOS
DIRECCION	CHILE ESO, JEJUI
PIE PROF. N°	8021
PAJONAN N°	728
SUP. TERRENO	5,719, 41 m <sup>2</sup>
SUP. A CONSTRUIR	8,300 m <sup>2</sup>
ESCALA	1:500
PROYECTO	AR-01

