

logo empresa

COMPUTO Y PRESUPUESTO - Construcción de graderías en la Liga deportiva de General Resquin, General Resquin

COMPUTO METRICO Y PRESUPUESTO

N°	Descripción	Unidad	Cantidad	Precio Unitario (Gs)	Precios Totales (Gs)
1	Cartel de Obra 2.00x1.20	unidad	1,00		
2	Replanteo y marcación	metros cuadrados	266,00		
3	Provision y colocación de cimentación de PBC. Incluye excavacion	metros cubicos	49,50		
4	Mamposteria de nivelación armado	metros cuadrados	40,00		
5	Mamposteria de elevación de ladrillos comunes para graderia con envarillado doble cada 1m	metros cuadrados	221,00		
6	Mamposteria de 0,15 para contrahuella	metros cuadrados	78,00		
7	Losa de Hº A º (Varilla Ø10, Ø12 y estribos de Ø6) 8 gradas de 0,95 de ancho y un descanso de 1,20. Espesor de 0,12m de espesor. Largo total de 35m	metros cubicos	38,00		
8	Provision y ejecución de rampa. Mamposteria de 0,15	metros cuadrados	5,00		
9	Provisión y ejecución de revoque comun en mamposterias	metros cuadrados	261,00		
10	Provisión y ejecución de baranda metalica	metros cuadrados	90,00		
11	Provision y ejecución pintura baranda metálica	metros cuadrados	90,00		
12	Provision y ejecución pintura en graderías. Incluye huella, contrahuella y mamposteria de elevación	metros cuadrados	1218,00		
13	Limpieza final de obra	unidad	1,00		
TOTAL GS					

.....
firma de representante legal



Arq. Ramón Ávalos Sánchez Silva
Encargado
Dirección de Infraestructura y Mantenimiento
SECRETARIA NACIONAL DE DEPORTES
Secretaria de la Presidencia

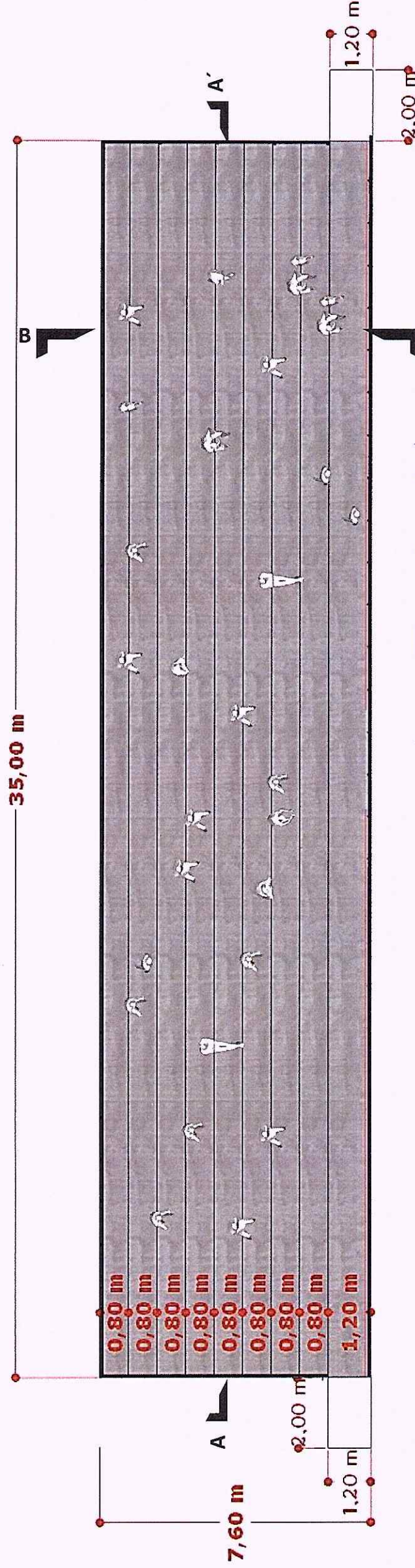

1- PLANTA ACOTADA

Construcción de graderías en la Liga Deportiva de General Resquín

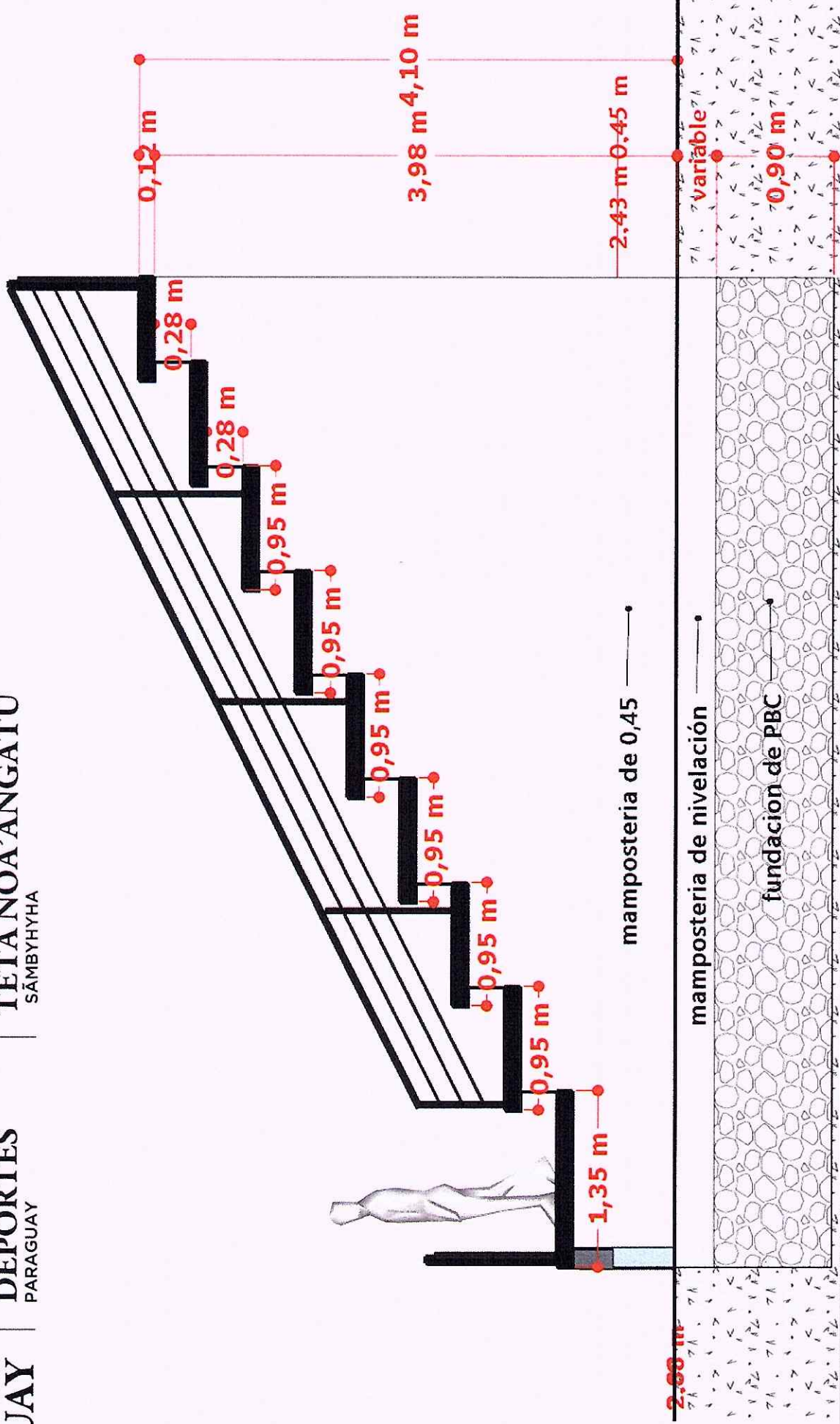

2- SECCIÓN TRANSVERSAL A-A'

Construcción de graderías en la Liga Deportiva de General Resquin



Statojacebn

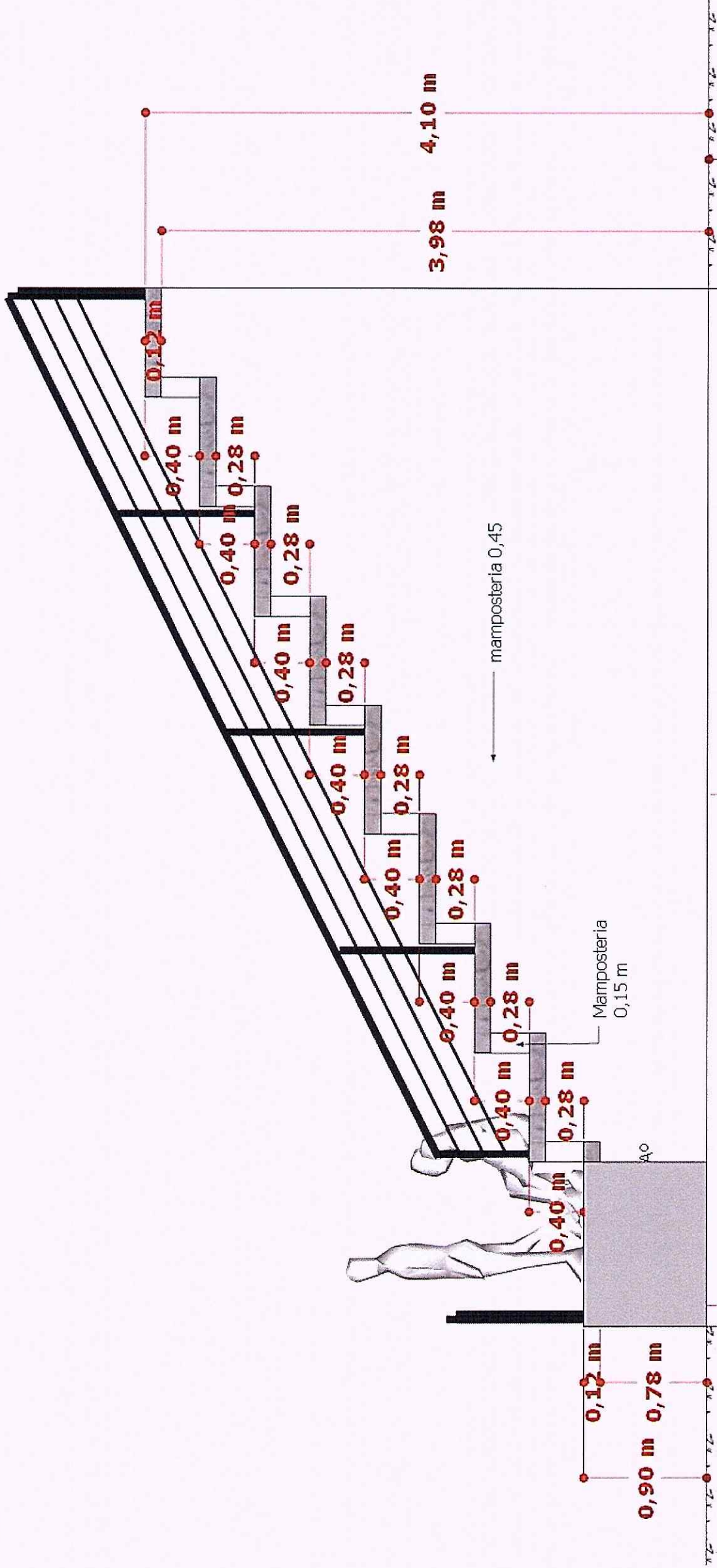

3- VISTA GENERAL DEL CONJUNTO

Construcción de graderías en la Liga Deportiva de General Resquin



Handwritten signature

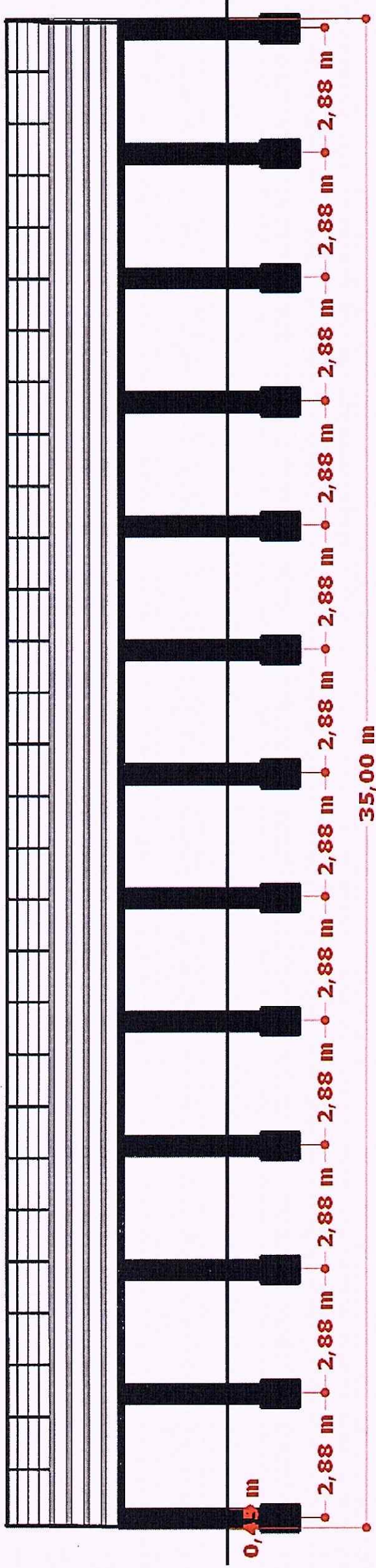

4- SECCIÓN LONGITUDINAL B-B



Construcción de graderías en la Liga Deportiva de General Resquin

[Handwritten signature]

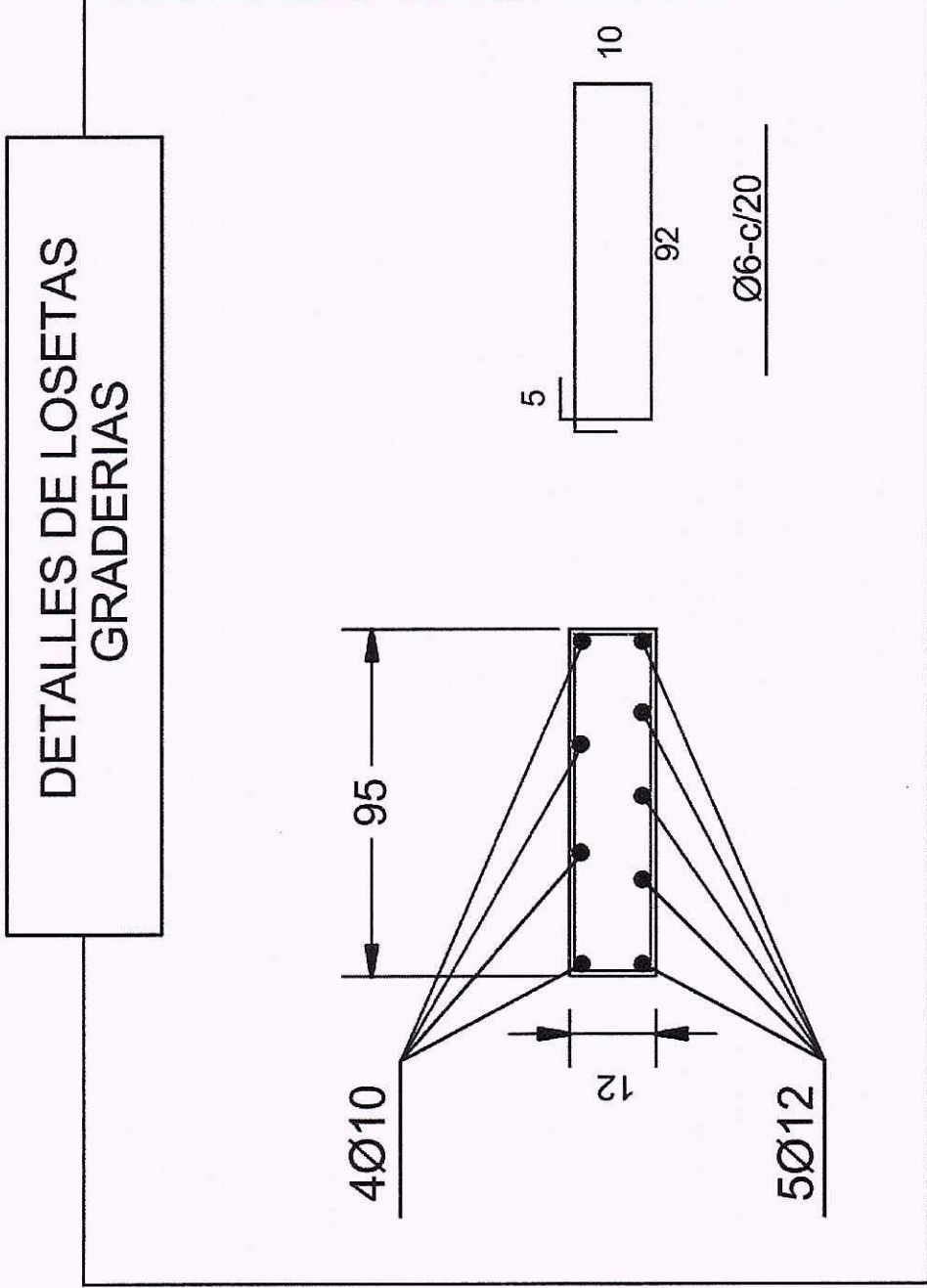

5- DETALLES



Construcción de graderías en la Liga Deportiva de General Resquin

[Handwritten signature]



Ubicación de graderías

6- PLANTA DE UBICACIÓN



Construcción de graderías en la Liga Deportiva de General Resquin

[Handwritten signature]

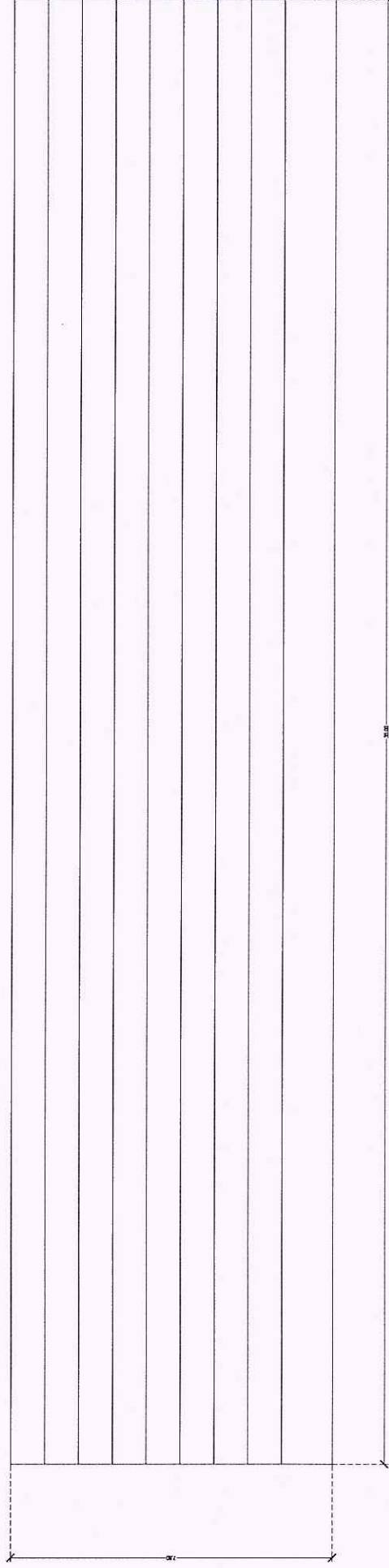

PLANTA ACOTADA GENERAL

ESCALA _____ 1 / 50

7 - DETALLES

Construcción de graderías en la Liga Deportiva de General Resquin



Esteban J. Guzmán

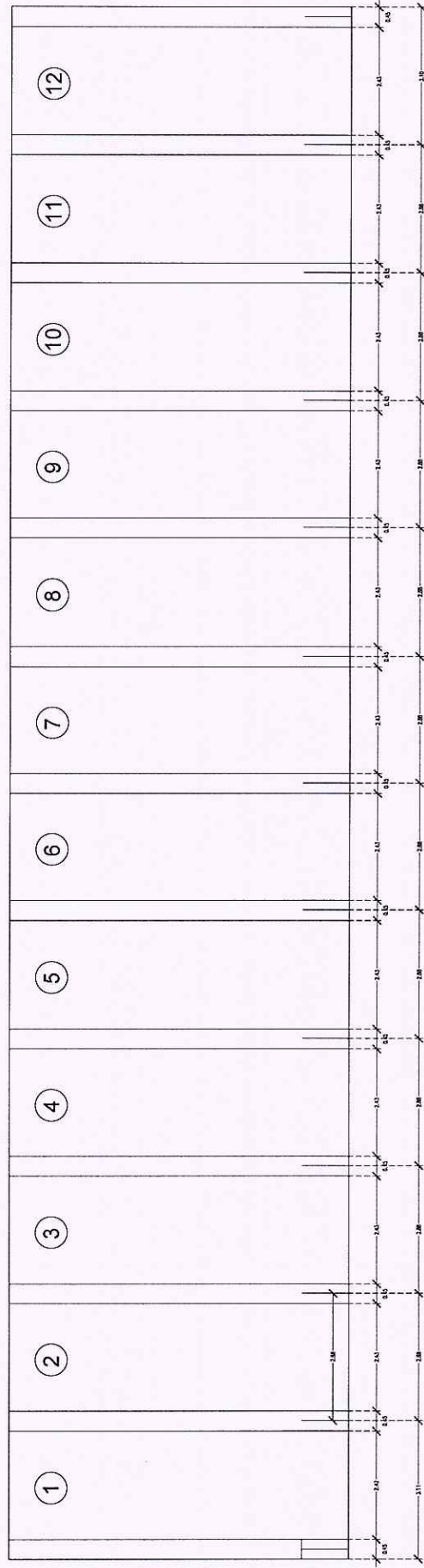

PLANTA ACOTADA

ESCALA _____ 1 / 50

8 - DETALLES

Construcción de graderías en la Liga Deportiva de General Resquin



Handwritten signature in blue ink.

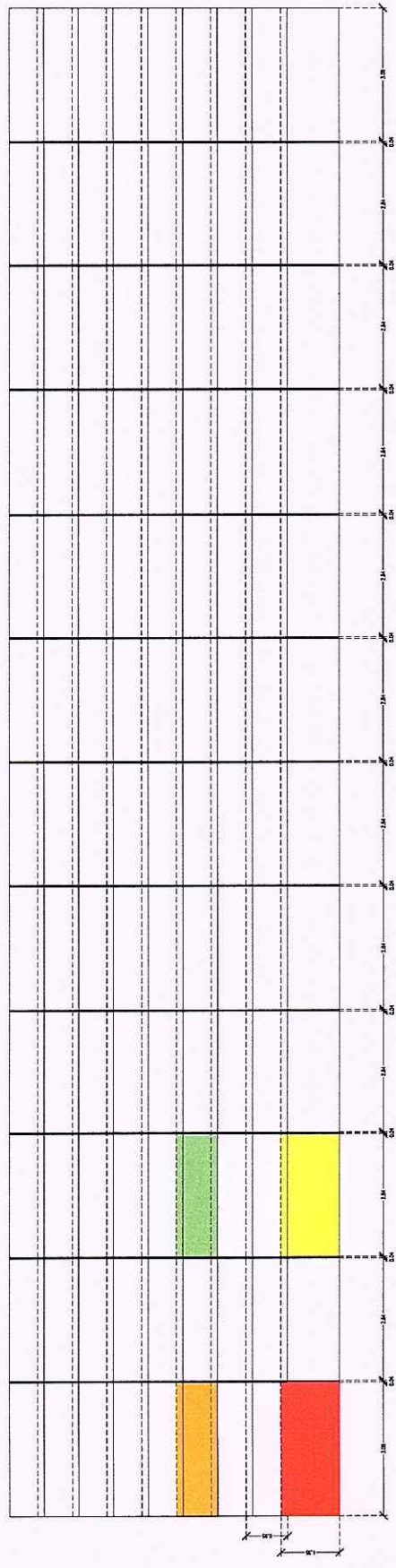

DETALLE DE LOZETAS DE GRADERIAS

ESCALA _____ 1/50

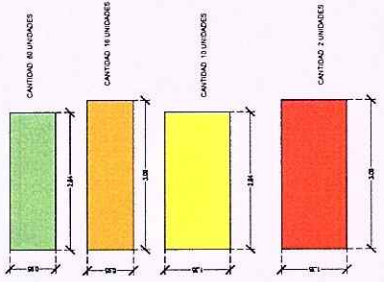

9 - DETALLES

Construcción de graderías en la Liga Deportiva de General Resquin



Handwritten signature in blue ink.