



PLANTA DE UBICACION

El modelo de elipsoide utilizado es el WGS84

P1 COORDENADAS UTM

X:730269.74 m E
Y:7093936.17 m S
ZONA 21J



MUNICIPALIDAD DE MAYOR OTAÑO

Calle Palma e/Bernardino Caballero
municipalmayo1520@gmail.com 0985-952778

Todos por Otaño

OBRA: CONSTRUCCION DE CENTRO SOCIAL Y DEPORTIVO MUNICIPAL EN YACUI GUAZU

PROFESIONAL: LAERCIO VICENTE WOLFART LUFT PATENTE NRO 2229

PROPIETARIO: MUNICIPALIDAD

DIRECCION: MAYOR JULIO DIONISIO OTAÑO.

SUPERFICIE DEL TERRENO: 10000M2 SUPERFICIE A CONSTRUIR: 278.8m2

DESCRIPCION: UBICACION S/E

FECHA : SEPTIEMBRE/2025

NRO : 1

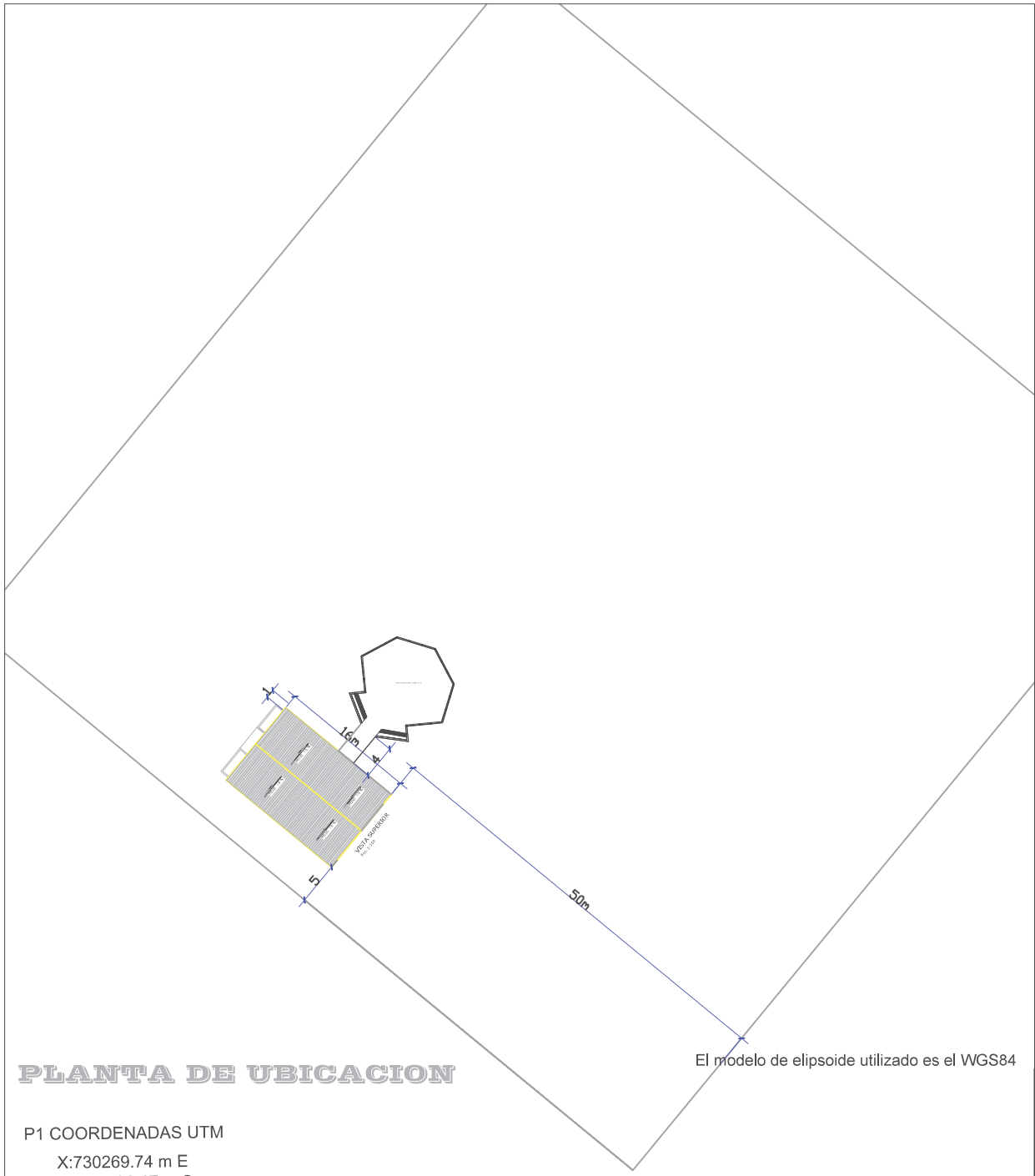

PLANTA DE UBICACION

El modelo de elipsoide utilizado es el WGS84

P1 COORDENADAS UTM
 X:730269.74 m E
 Y:7093936.17 m S
 ZONA 21J



MUNICIPALIDAD DE MAYOR OTAÑO
 Calle Palma e/Bernardino Caballero
 municipalmayo1520@gmail.com 0985-952778 *Todos por Otáño*

OBRA: CONSTRUCCION DE CENTRO SOCIAL Y DEPORTIVO MUNICIPAL EN YACUI GUAZU		
PROFESIONAL: LAERCIO VICENTE WOLFART LUFT PATENTE NRO 2229		
PROPIETARIO: MUNICIPALIDAD		
DIRECCION: MAYOR JULIO DIONISIO OTAÑO.		
SUPERFICIE DEL TERRENO: 10000M2	SUPERFICIE A CONSTRUIR: 278.8m2	
DESCRIPCION: UBICACION S/E	FECHA : SEPTIEMBRE/2025	NRO : 2

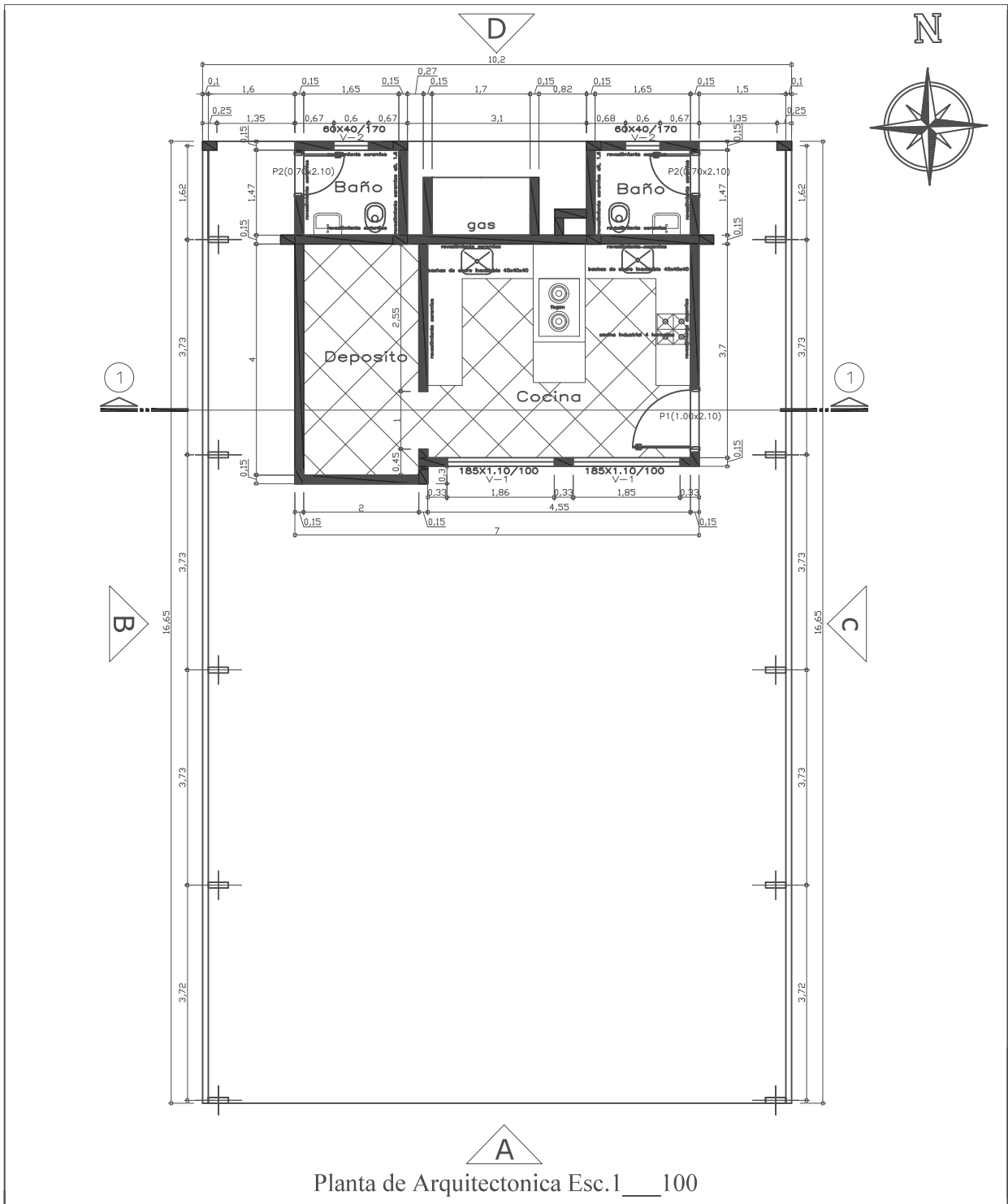



MUNICIPALIDAD DE MAYOR OTAÑO

Calle Palma e/Bernardino Caballero

municipalmayo1520@gmail.com 0985-952778

Todos por Otáño

OBRA: CONSTRUCCION DE CENTRO SOCIAL Y DEPORTIVO MUNICIPAL EN YACUI GUAZU		
PROFESIONAL: LAERCIO VICENTE WOLFART LUFT PATENTE NRO 2229		
PROPIETARIO: MUNICIPALIDAD		
DIRECCION: MAYOR JULIO DIONISIO OTAÑO.		
SUPERFICIE DEL TERRENO: 10000M2	SUPERFICIE A CONSTRUIR: 169.8m2	
DESCRIPCION: PLANTA COMEDOR	FECHA : SEPTIEMBRE/2025	NRO : 3

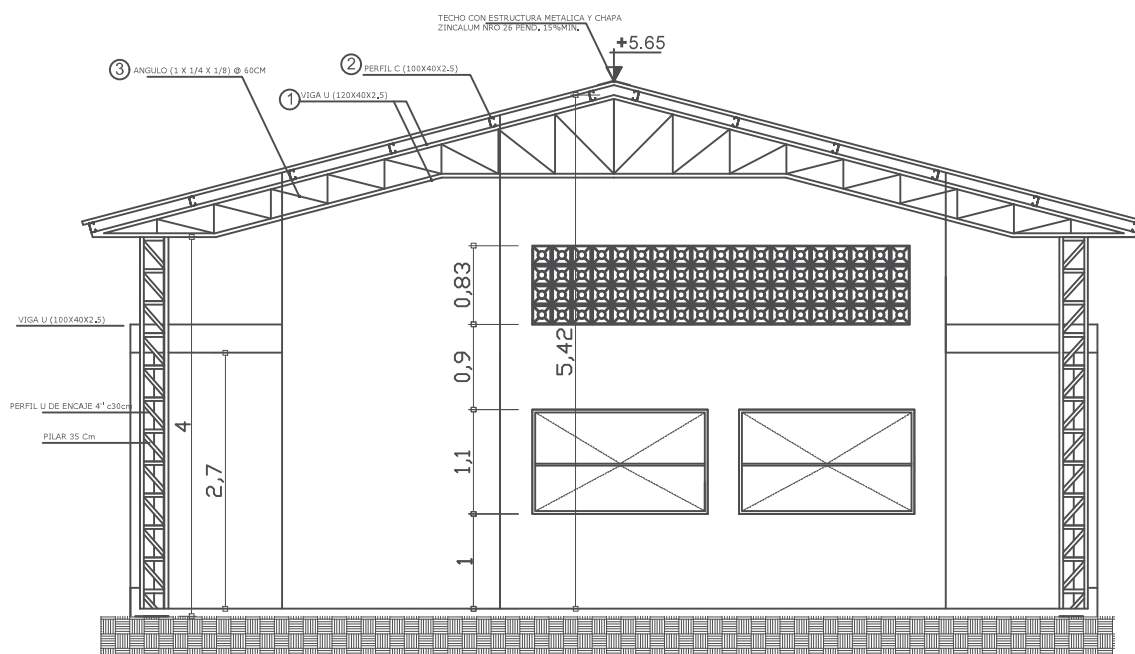

ELEVACION A Esc.1 __ 75



MUNICIPALIDAD DE MAYOR OTAÑO

Calle Palma e/Bernardino Caballero
 municipalmayo1520@gmail.com 0985-952778

Todos por Otaño

OBRA: CONSTRUCCION DE CENTRO SOCIAL Y DEPORTIVO MUNICIPAL EN YACUI GUAZU

PROFESIONAL: LAERCIO VICENTE WOLFART LUFT PATENTE NRO 2229

PROPIETARIO: MUNICIPALIDAD

DIRECCION: MAYOR JULIO DIONISIO OTAÑO.

SUPERFICIE DEL TERRENO: 10000M2 SUPERFICIE A CONSTRUIR: 169.8m2

DESCRIPCION: ELEVACION

FECHA : SEPTIEMBRE/2025

NRO : 4

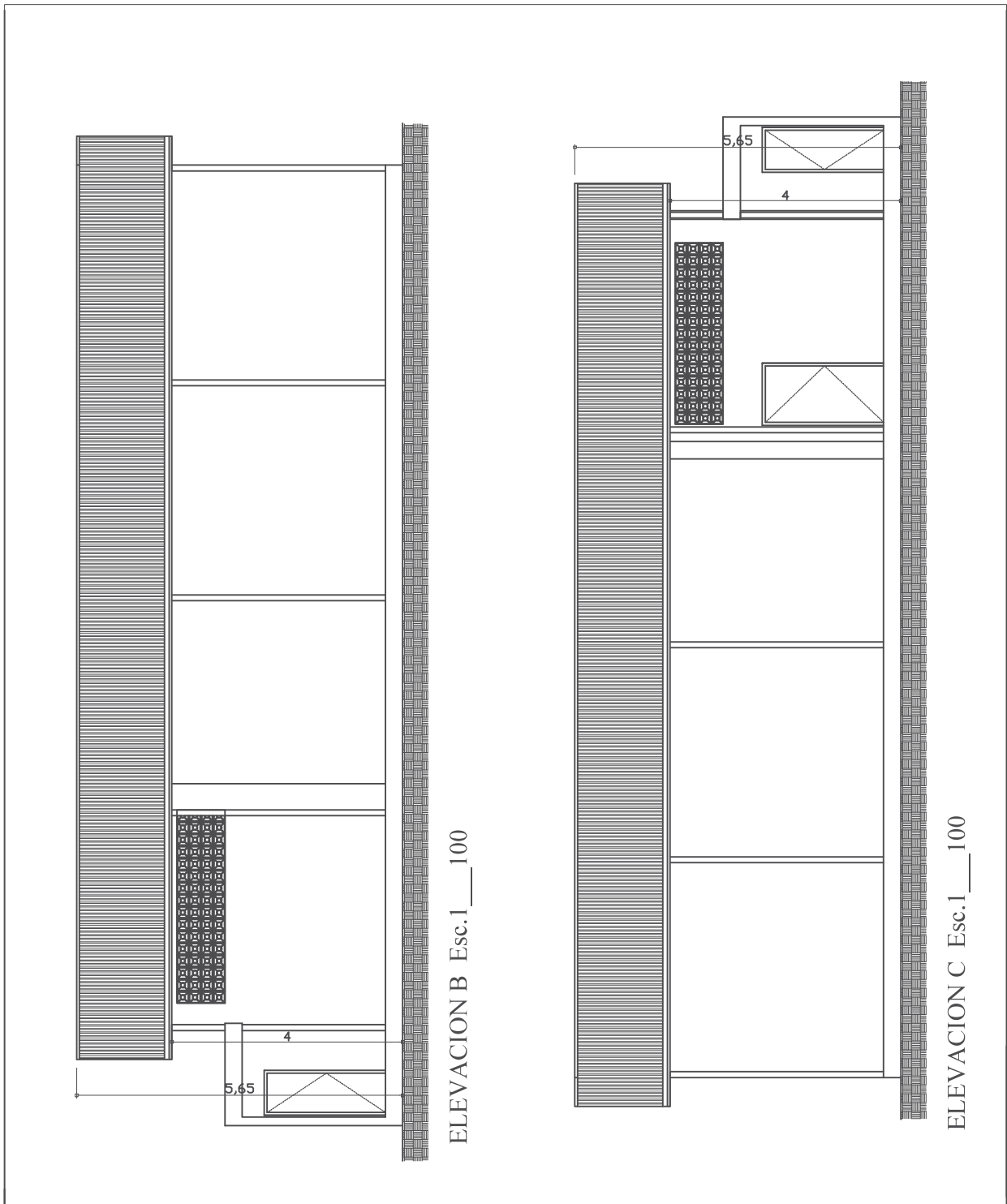

MUNICIPALIDAD DE MAYOR OTAÑO

Calle Palma e/Bernardino Caballero
 municipalmayo1520@gmail.com 0985-952778

Todos por Otaño

OBRA: CONSTRUCCION DE CENTRO SOCIAL Y DEPORTIVO MUNICIPAL EN YACUI GUAZU

PROFESIONAL: LAERCIO VICENTE WOLFART LUFT PATENTE NRO 2229

PROPIETARIO: MUNICIPALIDAD

DIRECCION: MAYOR JULIO DIONISIO OTAÑO.

SUPERFICIE DEL TERRENO: 10000M2 SUPERFICIE A CONSTRUIR: 169.8m2

DESCRIPCION: ELEVACION

FECHA : SEPTIEMBRE/2025

NRO : 5

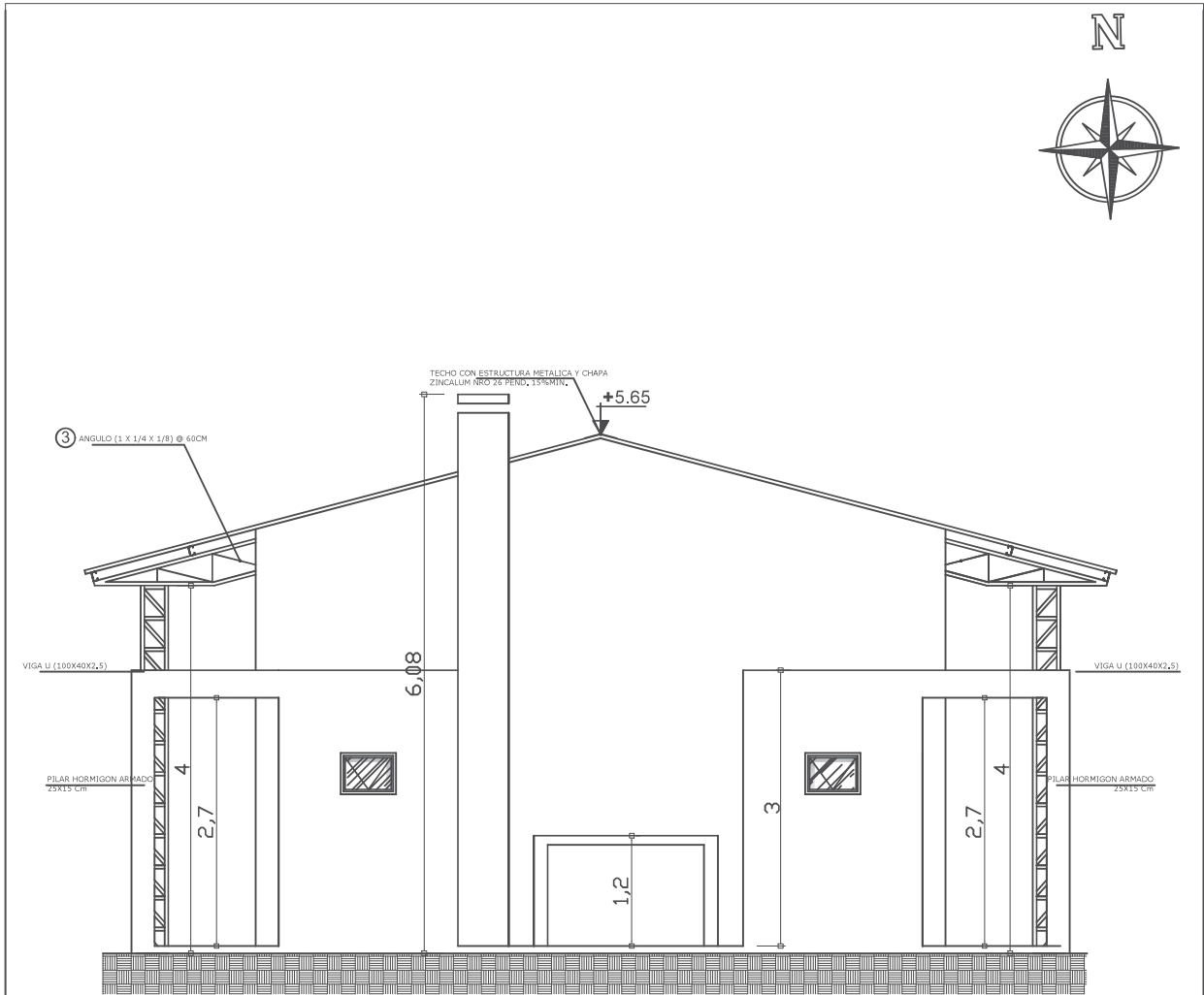

ELEVACION D Esc.1 ___ 75



MUNICIPALIDAD DE MAYOR OTAÑO
 Calle Palma e/Bernardino Caballero
 municipalmayo1520@gmail.com 0985-952778
Todos por Otaño

OBRA: CONSTRUCCION DE CENTRO SOCIAL Y DEPORTIVO MUNICIPAL EN YACUI GUAZU		
PROFESIONAL: LAERCIO VICENTE WOLFART LUFT PATENTE NRO 2229		
PROPIETARIO: MUNICIPALIDAD		
DIRECCION: MAYOR JULIO DIONISIO OTAÑO.		
SUPERFICIE DEL TERRENO: 10000M2	SUPERFICIE A CONSTRUIR: 169.8m2	
DESCRIPCION: ELEACION	FECHA : SEPTIEMBRE/2025	NRO : 6

Laercio Vicente Wolfart Luft

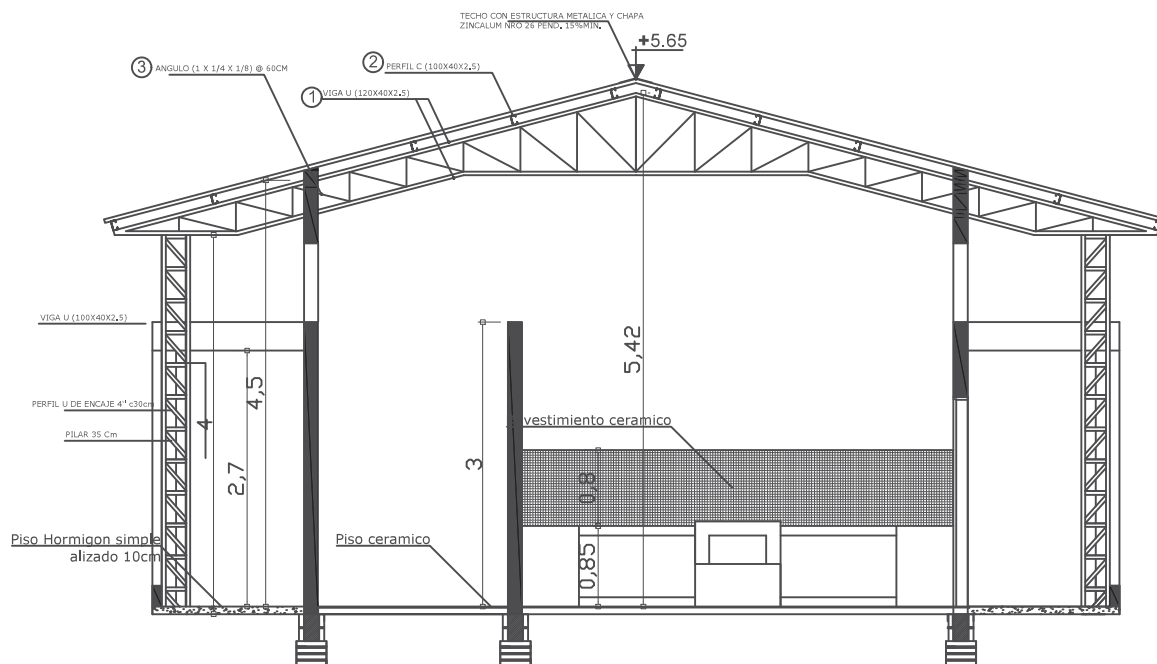

CORTE 2-2 Esc.1 75



MUNICIPALIDAD DE MAYOR OTAÑO

Calle Palma e/Bernardino Caballero
 municipalmayo1520@gmail.com 0985-952778

Todos por Otáño

OBRA: CONSTRUCCION DE CENTRO SOCIAL Y DEPORTIVO MUNICIPAL EN YACUI GUAZU

PROFESIONAL: LAERCIO VICENTE WOLFART LUFT PATENTE NRO 2229

PROPIETARIO: MUNICIPALIDAD

DIRECCION: MAYOR JULIO DIONISIO OTAÑO.

SUPERFICIE DEL TERRENO: 10000M2 SUPERFICIE A CONSTRUIR: 169.8m2

DESCRIPCION: CORTE 1-1

FECHA : SEPTIEMBRE/2025

NRO : 7

N

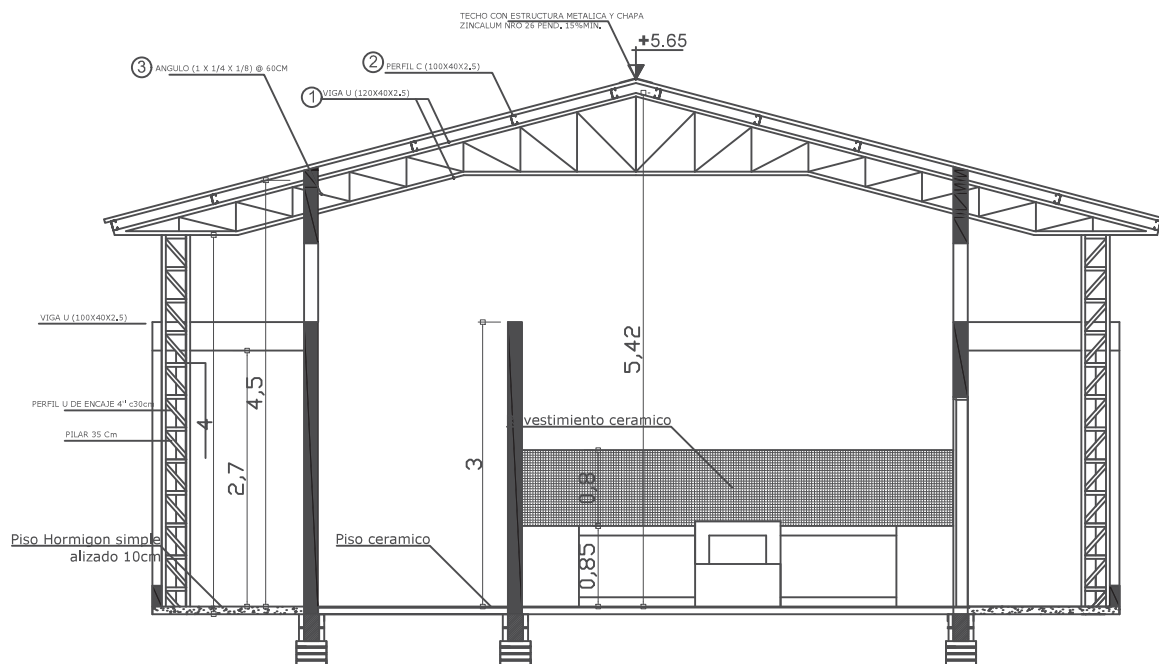

CORTE 2-2 Esc.1 75



MUNICIPALIDAD DE MAYOR OTAÑO

Calle Palma e/Bernardino Caballero
municipalmayo1520@gmail.com 0985-952778

Todos por Otaño

OBRA: CONSTRUCCION DE CENTRO SOCIAL Y DEPORTIVO MUNICIPAL EN YACUI GUAZU

PROFESIONAL: LAERCIO VICENTE WOLFART LUFT PATENTE NRO 2229

PROPIETARIO: MUNICIPALIDAD

DIRECCION: MAYOR JULIO DIONISIO OTAÑO.

SUPERFICIE DEL TERRENO: 10000M2 SUPERFICIE A CONSTRUIR: 169.8m2

DESCRIPCION: CORTE 2-2

FECHA : SEPTIEMBRE/2025

NRO : 8

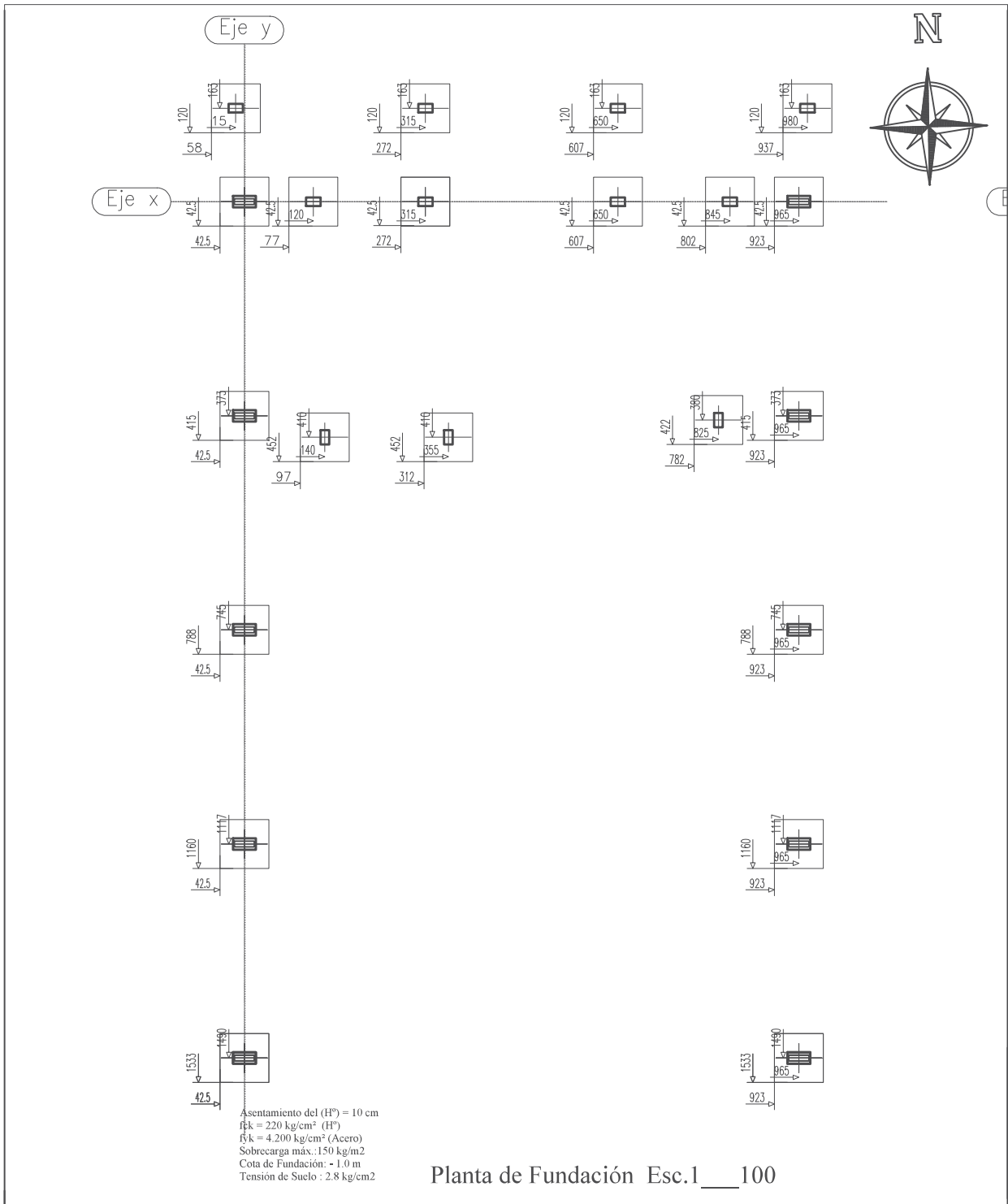

MUNICIPALIDAD DE MAYOR OTAÑO

Calle Palma e/Bernardino Caballero
 municipalmayo1520@gmail.com 0985-952778

Todos por Otaño

OBRA: CONSTRUCCION DE CENTRO SOCIAL Y DEPORTIVO MUNICIPAL EN YACUI GUAZU

PROFESIONAL: LAERCIO VICENTE WOLFART LUFT PATENTE NRO 2229

PROPIETARIO: MUNICIPALIDAD

DIRECCION: MAYOR JULIO DIONISIO OTAÑO.

SUPERFICIE DEL TERRENO: 10000M2

SUPERFICIE A CONSTRUIR: 169.8m2

DESCRIPCION: PLANTA DE FUNDACION

FECHA : SEPTIEMBRE/2025

NRO : 9

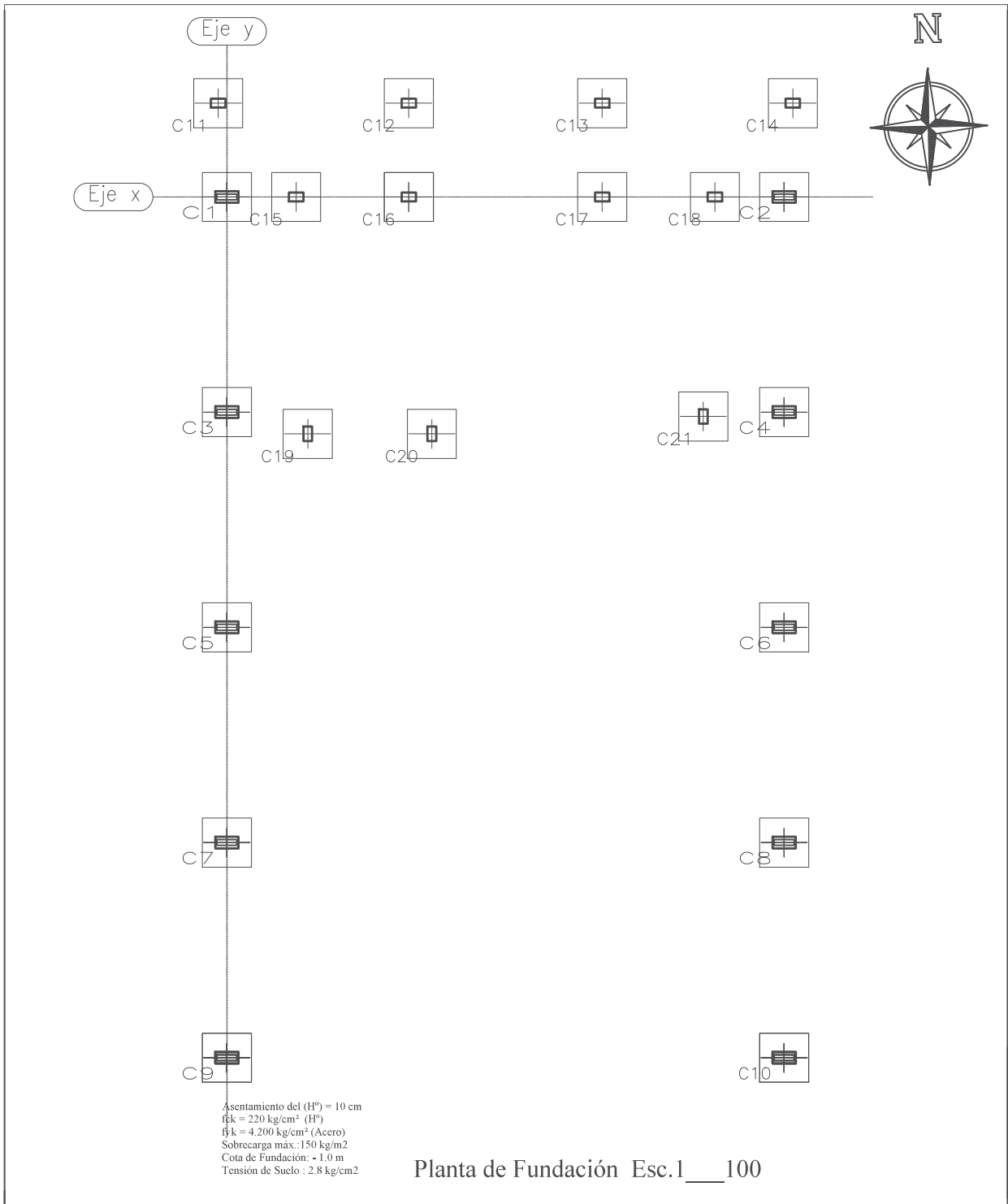

MUNICIPALIDAD DE MAYOR OTAÑO
 Calle Palma e/Bernardino Caballero
 municipalmayo1520@gmail.com 0985-952778
Todos por Ottaño

OBRA: CONSTRUCCION DE CENTRO SOCIAL Y DEPORTIVO MUNICIPAL EN YACUI GUAZU		
PROFESIONAL: LAERCIO VICENTE WOLFART LUFT PATENTE NRO 2229		
PROPIETARIO: MUNICIPALIDAD		
DIRECCION: MAYOR JULIO DIONISIO OTAÑO.		
SUPERFICIE DEL TERRENO: 10000M2	SUPERFICIE A CONSTRUIR: 169.8m2	
DESCRIPCION: PLANTA DE FUNDACION	FECHA : SEPTIEMBRE/2025	NRO : 10

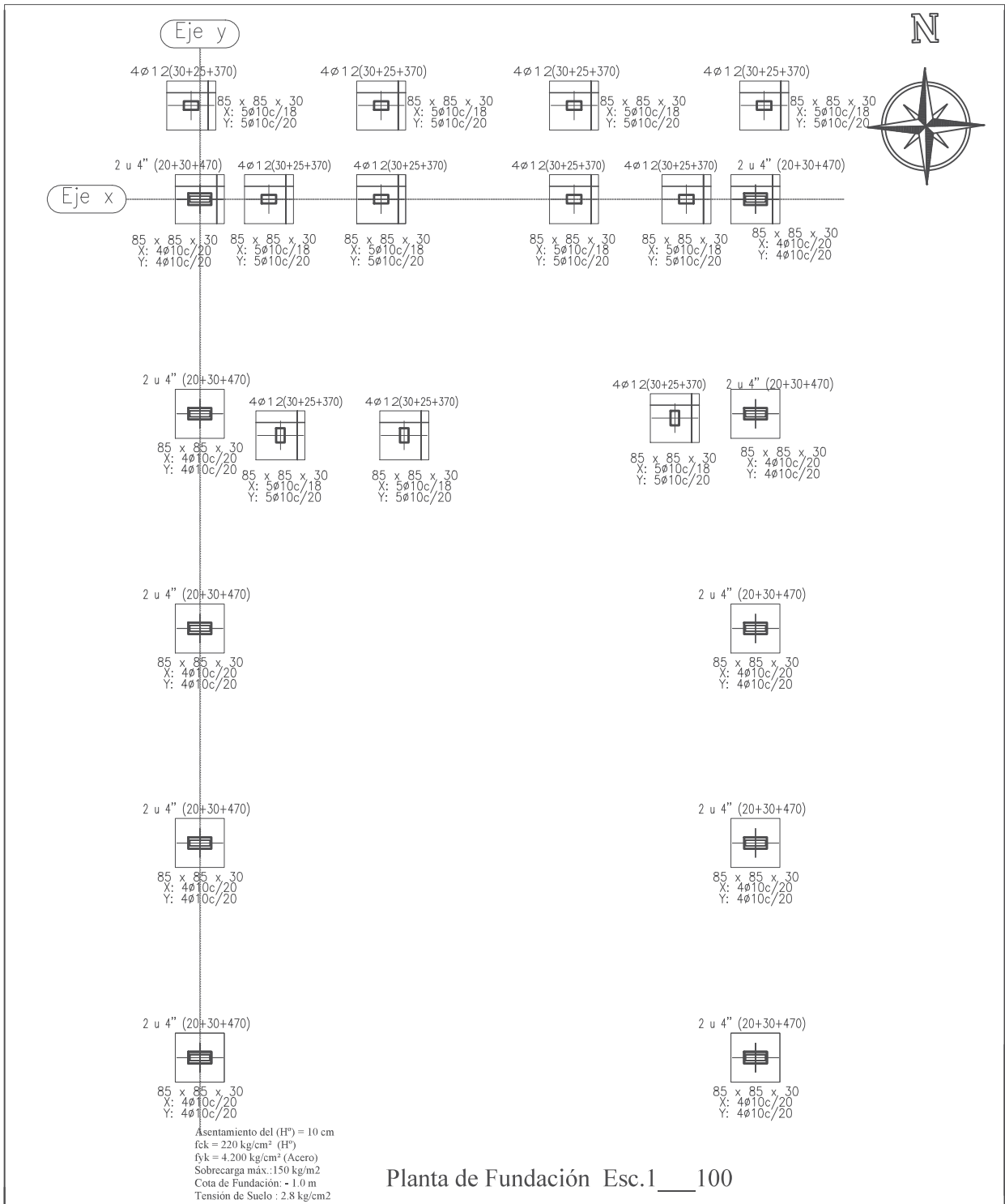

MUNICIPALIDAD DE MAYOR OTAÑO

Calle Palma e/Bernardino Caballero

municipalmayo1520@gmail.com 0985-952778

Todos por Otaño

OBRA: CONSTRUCCION DE CENTRO SOCIAL Y DEPORTIVO MUNICIPAL EN YACUI GUAZU		
PROFESIONAL: LAERCIO VICENTE WOLFART LUFT PATENTE NRO 2229		
PROPIETARIO: MUNICIPALIDAD		
DIRECCION: MAYOR JULIO DIONISIO OTAÑO.		
SUPERFICIE DEL TERRENO: 10000M2	SUPERFICIE A CONSTRUIR: 169.8m2	
DESCRIPCION: PLANTA ESTRUCTURAL	FECHA : SEPTIEMBRE/2025	NRO : 11

CUADRO DE ELEMENTOS DE FUNDACIÓN					
Referencias	Dimensiones (cm)	Altura (cm)	Armado inf. X	Armado inf. Y	Armado sup. Y
C1,C2,C3,C4,C5,C6,C7,C8,C9,C10	85x85	30	5ø10c/20	5ø10c/20	

Fundación

Hormigón: Fck:210 kg/cm²

Escala: 1:100

Arranques

$n\phi xx(aa+bb+cc)$

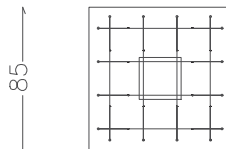
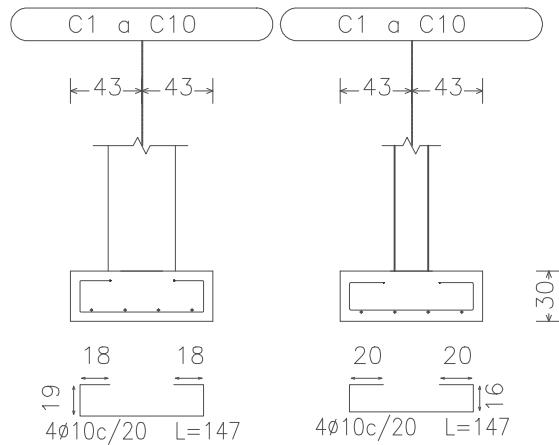

MUNICIPALIDAD DE MAYOR OTAÑO

Calle Palma e/Bernardino Caballero
 municipalmayo1520@gmail.com 0985-952778

Todos por Otáño

OBRA: CONSTRUCCION DE CENTRO SOCIAL Y DEPORTIVO MUNICIPAL EN YACUI GUAZU

PROFESIONAL: LAERCIO VICENTE WOLFART LUFT PATENTE NRO 2229

PROPIETARIO: MUNICIPALIDAD

DIRECCION: MAYOR JULIO DIONISIO OTAÑO.

SUPERFICIE DEL TERRENO: 10000M² SUPERFICIE A CONSTRUIR: 169.8m²

DESCRIPCION: ESTRUCTURA

FECHA : SEPTIEMBRE/2025

NRO : 12



CUADRO DE ELEMENTOS DE FUNDACIÓN					
Referencias	Dimensiones (cm)	Altura (cm)	Armado inf. X	Armado inf. Y	Armado sup. Y
C 1 1 A C 2 1	85x85	30	5ø10c/20	5ø10c/20	

Fundación
Hormigón: Fck:210 kg/cm²
Escala: 1:100

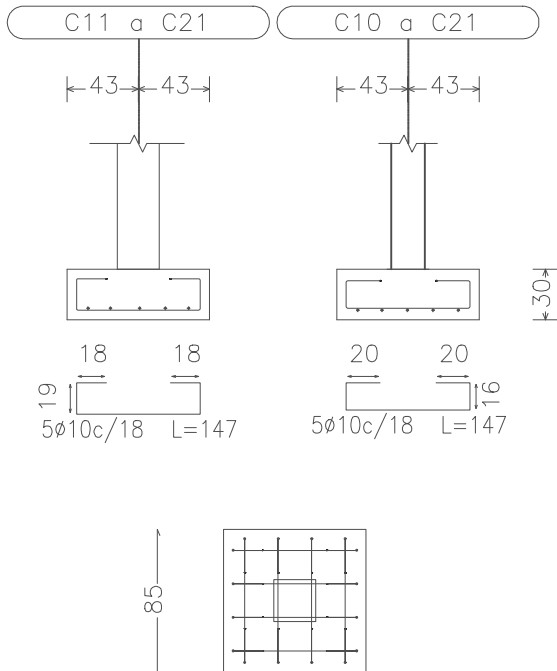
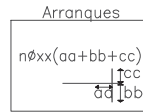

TRONCOS

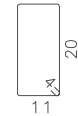
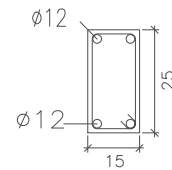

1ø6(84)

Arm. Long.: 2ø12 + 2ø12		
Estribos: ø6		
Intervalo (cm)	Nº	Separación (cm)
		20



MUNICIPALIDAD DE MAYOR OTAÑO

Calle Palma e/Bernardino Caballero
municipalmayo1520@gmail.com 0985-952778

Todos por Otáño

OBRA: CONSTRUCCION DE CENTRO SOCIAL Y DEPORTIVO MUNICIPAL EN YACUI GUAZU

PROFESIONAL: LAERCIO VICENTE WOLFART LUFT PATENTE NRO 2229

PROPIETARIO: MUNICIPALIDAD

DIRECCION: MAYOR JULIO DIONISIO OTAÑO.

SUPERFICIE DEL TERRENO: 10000M² SUPERFICIE A CONSTRUIR: 169.8m²

DESCRIPCION: ESTRUCTURA

FECHA : SEPTIEMBRE/2025

NRO : 13

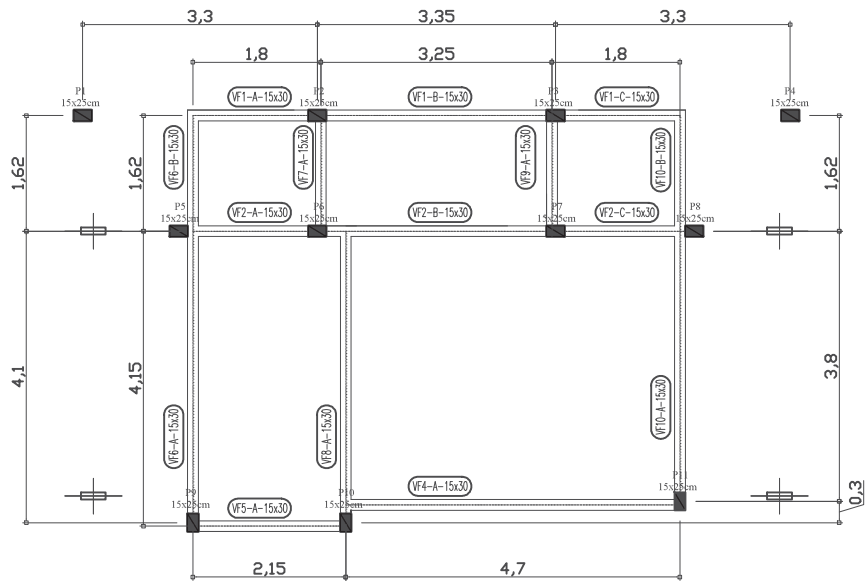

COTAS EN METROS

VIGAS DE FUNDACION Esc.1__100



MUNICIPALIDAD DE MAYOR OTAÑO

Calle Palma e/Bernardino Caballero
 municipalmayo1520@gmail.com 0985-952778

Todos por Otaño

OBRA: CONSTRUCCION DE CENTRO SOCIAL Y DEPORTIVO MUNICIPAL EN YACUI GUAZU

PROFESIONAL: LAERCIO VICENTE WOLFART LUFT PATENTE NRO 2229

PROPIETARIO: MUNICIPALIDAD

DIRECCION: MAYOR JULIO DIONISIO OTAÑO.

SUPERFICIE DEL TERRENO: 10000M2 SUPERFICIE A CONSTRUIR: 169.8m2

DESCRIPCION: ESTRUCTURA

FECHA : SEPTIEMBRE/2025

NRO : 14

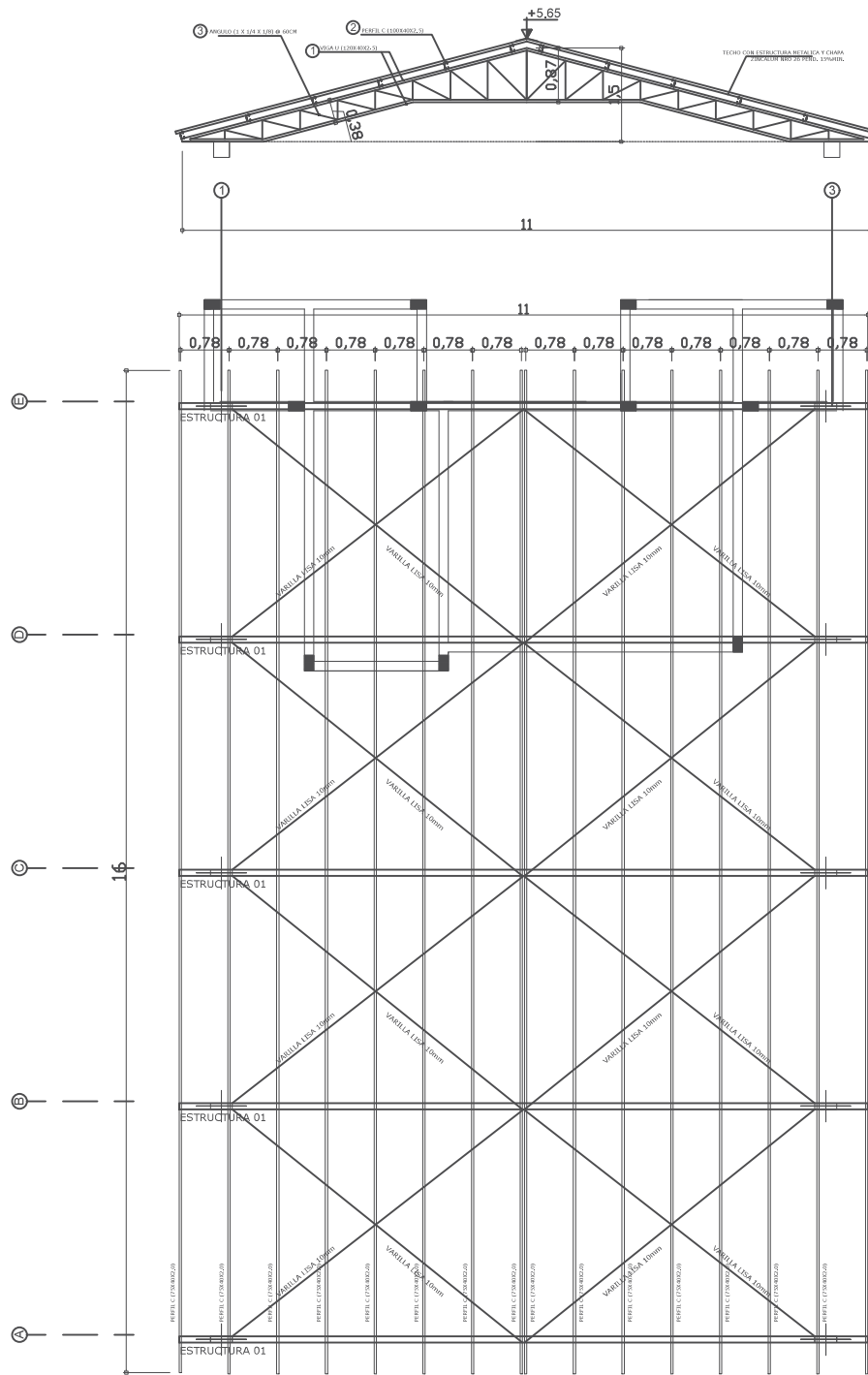

PLANTA DE TECHO Esc.1__110



MUNICIPALIDAD DE MAYOR OTAÑO
 Calle Palma e/Bernardino Caballero
 municipalmayo1520@gmail.com 0985-952778
Todos por Otáño

OBRA: CONSTRUCCION DE CENTRO SOCIAL Y DEPORTIVO MUNICIPAL EN YACUI GUAZU

PROFESIONAL: LAERCIO VICENTE WOLFART LUFT PATENTE NRO 2229

PROPIETARIO: MUNICIPALIDAD

DIRECCION: MAYOR JULIO DIONISIO OTAÑO.

SUPERFICIE DEL TERRENO: 10000M2 SUPERFICIE A CONSTRUIR: 169.8m2

DESCRIPCION: PLANTA DE TECHO

FECHA : SEPTIEMBRE/2025

NRO : 15

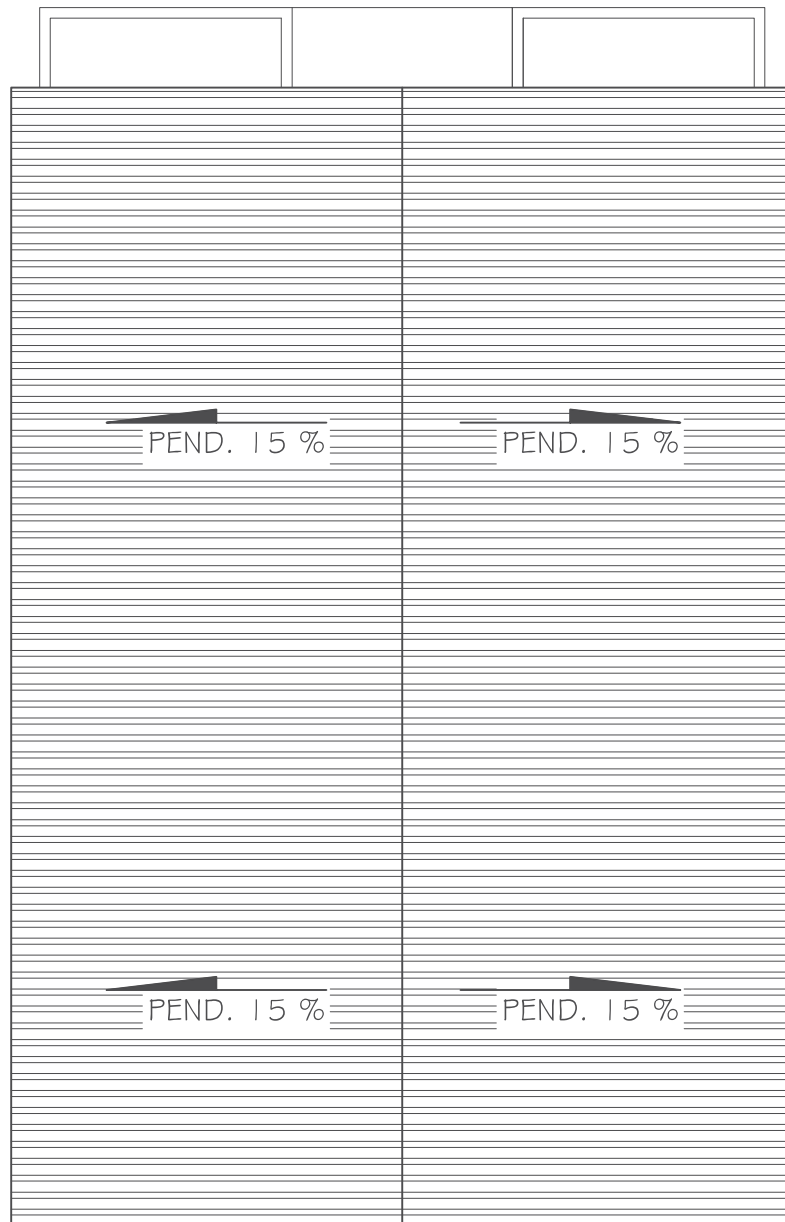

VISTA SUPERIOR

Esc. 1:100



MUNICIPALIDAD DE MAYOR OTAÑO

Calle Palma e/Bernardino Caballero
 municipalmayo1520@gmail.com 0985-952778

Todos por Otáño

OBRA: CONSTRUCCION DE CENTRO SOCIAL Y DEPORTIVO MUNICIPAL EN YACUI GUAZU

PROFESIONAL: LAERCIO VICENTE WOLFART LUFT PATENTE NRO 2229

PROPIETARIO: MUNICIPALIDAD

DIRECCION: MAYOR JULIO DIONISIO OTAÑO.

SUPERFICIE DEL TERRENO: 10000M2 SUPERFICIE A CONSTRUIR: 169.8m2

DESCRIPCION: VISTA SUPERIOR

FECHA : SEPTIEMBRE/2025

NRO : 16

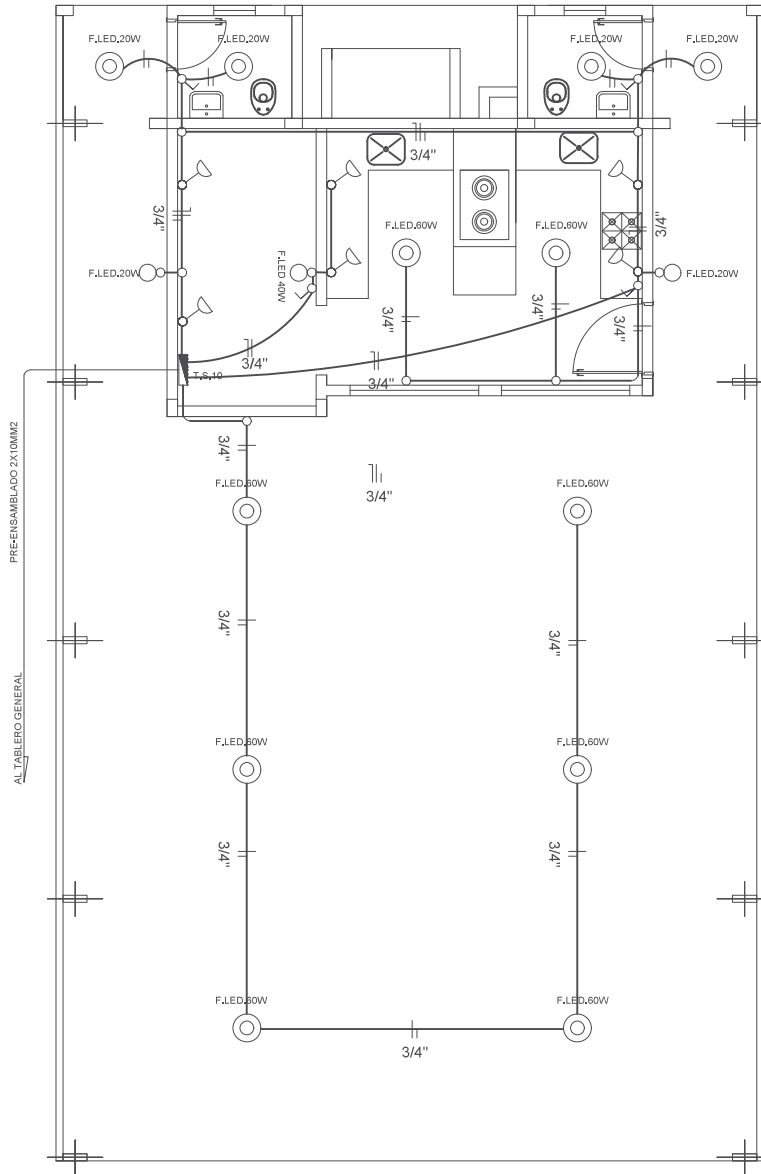

Planta de Instalacion Electrica Esc.1__100



MUNICIPALIDAD DE MAYOR OTAÑO

Calle Palma e/Bernardino Caballero

municipalmayo1520@gmail.com 0985-952778

Todos por Otaño

OBRA: CONSTRUCCION DE CENTRO SOCIAL Y DEPORTIVO MUNICIPAL EN YACUI GUAZU

PROFESIONAL: LAERCIO VICENTE WOLFART LUFT PATENTE NRO 2229

PROPIETARIO: MUNICIPALIDAD

DIRECCION: MAYOR JULIO DIONISIO OTAÑO.

SUPERFICIE DEL TERRENO: 10000M2 SUPERFICIE A CONSTRUIR: 169.8m2

DESCRIPCION: INSTALACIONES

FECHA : SEPTIEMBRE/2025

NRO : 17

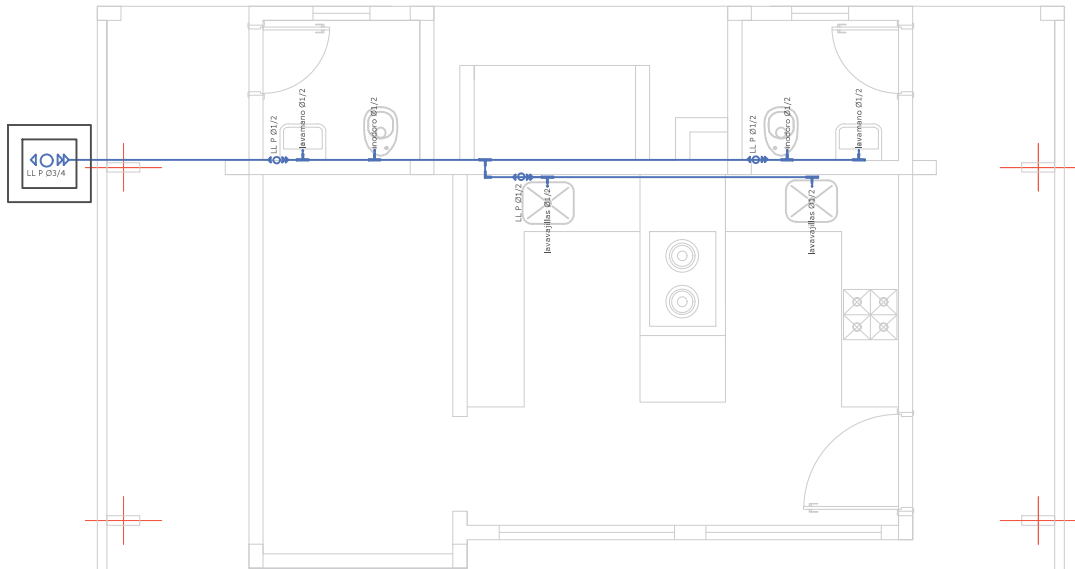

PLANTA DE INSTALACION DE AGUA Esc.1__75



MUNICIPALIDAD DE MAYOR OTAÑO

Calle Palma e/Bernardino Caballero
 municipalmayo1520@gmail.com 0985-952778

Todos por Otaño

OBRA: CONSTRUCCION DE CENTRO SOCIAL Y DEPORTIVO MUNICIPAL EN YACUI GUAZU

PROFESIONAL: LAERCIO VICENTE WOLFART LUFT PATENTE NRO 2229

PROPIETARIO: MUNICIPALIDAD

DIRECCION: MAYOR JULIO DIONISIO OTAÑO.

SUPERFICIE DEL TERRENO: 10000M2 SUPERFICIE A CONSTRUIR: 169.8m2

DESCRIPCION: INSTALACIONES

FECHA : SEPTIEMBRE/2025

NRO : 18

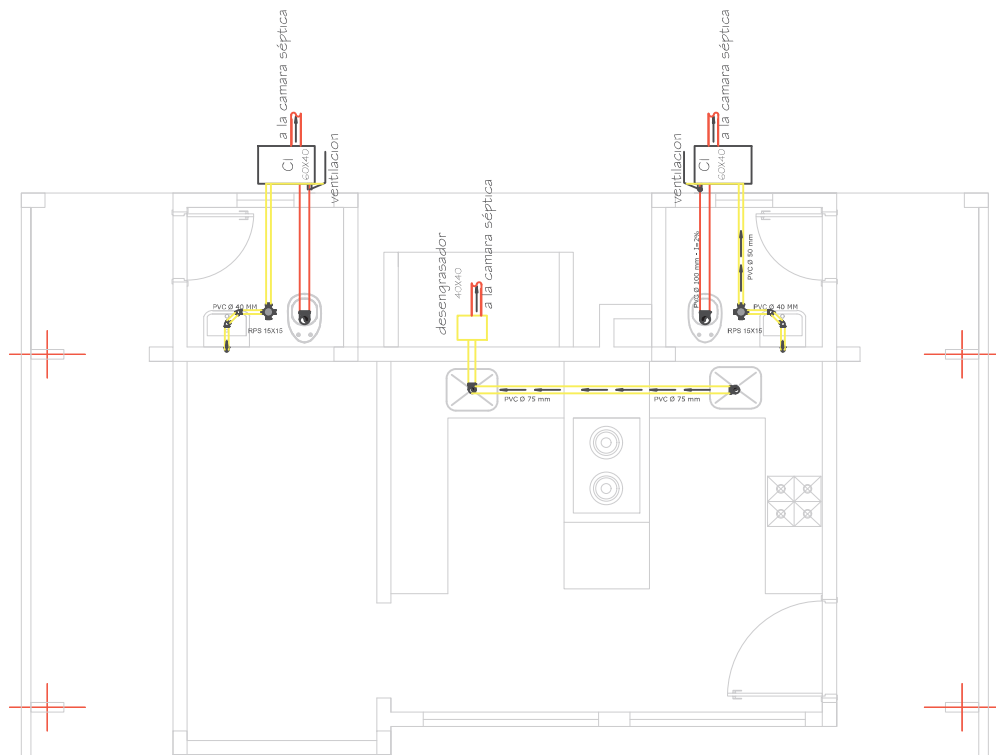

PLANTA INSTALACION DE DESAGUE CLOACAL Esc.1__75



MUNICIPALIDAD DE MAYOR OTAÑO

Calle Palma e/Bernardino Caballero
 municipalmayo1520@gmail.com 0985-952778

Todos por Otaño

OBRA: CONSTRUCCION DE CENTRO SOCIAL Y DEPORTIVO MUNICIPAL EN YACUI GUAZU

PROFESIONAL: LAERCIO VICENTE WOLFART LUFT PATENTE NRO 2229

PROPIETARIO: MUNICIPALIDAD

DIRECCION: MAYOR JULIO DIONISIO OTAÑO.

SUPERFICIE DEL TERRENO: 10000M2 SUPERFICIE A CONSTRUIR: 169.8m2

DESCRIPCION: INSTALACIONES

FECHA : SEPTIEMBRE/2025

NRO : 19

VIGAS DE CIERRE

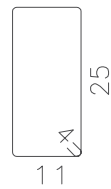
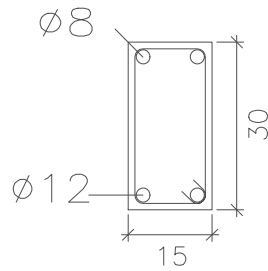

1 Ø6(84)

Arm. Long.: 2Ø8 + 2Ø10		
Estribos: Ø6		
Intervalo (cm)	Nº	Separación (cm)
		20



MUNICIPALIDAD DE MAYOR OTAÑO

Calle Palma e/Bernardino Caballero
municipalmayo1520@gmail.com 0985-952778

Todos por Otaño

OBRA: CONSTRUCCION DE CENTRO SOCIAL Y DEPORTIVO MUNICIPAL EN YACUI GUAZU

PROFESIONAL: LAERCIO VICENTE WOLFART LUFT PATENTE NRO 2229

PROPIETARIO: MUNICIPALIDAD

DIRECCION: MAYOR JULIO DIONISIO OTAÑO.

SUPERFICIE DEL TERRENO: 10000M2 SUPERFICIE A CONSTRUIR: 169.8m2

DESCRIPCION: ESTRUCTURA

FECHA : SEPTIEMBRE/2025

NRO : 20

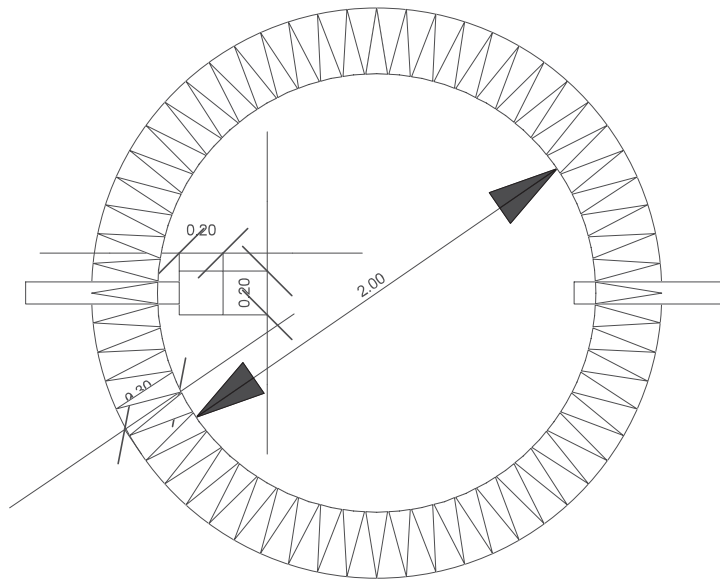

Planta de pozo absorbente



MUNICIPALIDAD DE MAYOR OTAÑO

Calle Palma e/Bernardino Caballero
 municipalmayo1520@gmail.com 0985-952778

Todos por Otaño

OBRA: CONSTRUCCION DE CENTRO SOCIAL Y DEPORTIVO MUNICIPAL EN YACUI GUAZU

PROFESIONAL: LAERCIO VICENTE WOLFART LUFT PATENTE NRO 2229

PROPIETARIO: MUNICIPALIDAD

DIRECCION: MAYOR JULIO DIONISIO OTAÑO.

SUPERFICIE DEL TERRENO: 10000M2

SUPERFICIE A CONSTRUIR: 169.8m2

DESCRIPCION: POZO ABSORBENTE

FECHA : SEPTIEMBRE/2025

NRO : 21

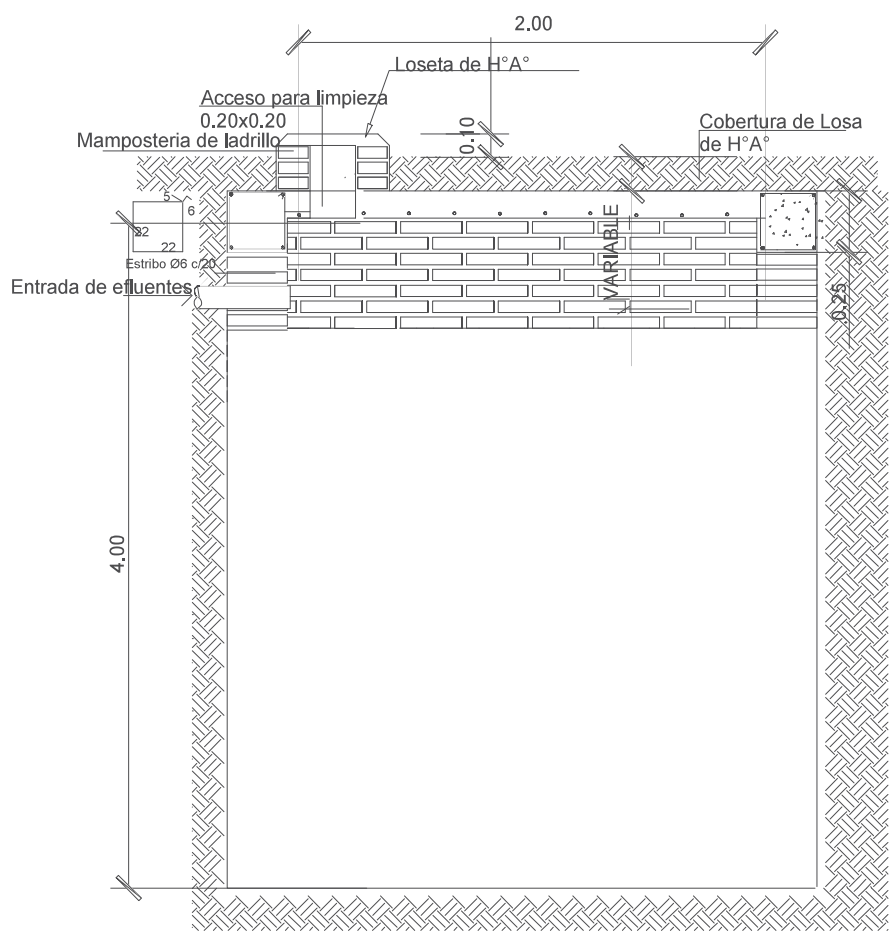

POZO ABSORVENTE
DETALLE CONSTRUCTIVO



MUNICIPALIDAD DE MAYOR OTAÑO
 Calle Palma e/Bernardino Caballero
 municipalmayo1520@gmail.com 0985-952778
Todos por Otáño

OBRA: CONSTRUCCION DE CENTRO SOCIAL Y DEPORTIVO MUNICIPAL EN YACUI GUAZU		
PROFESIONAL: LAERCIO VICENTE WOLFART LUFT PATENTE NRO 2229		
PROPIETARIO: MUNICIPALIDAD		
DIRECCION: MAYOR JULIO DIONISIO OTAÑO.		
SUPERFICIE DEL TERRENO: 10000M2	SUPERFICIE A CONSTRUIR: 169.8m2	
DESCRIPCION: POZO ABSORVENTE	FECHA : SEPTIEMBRE/2025	NRO : 22

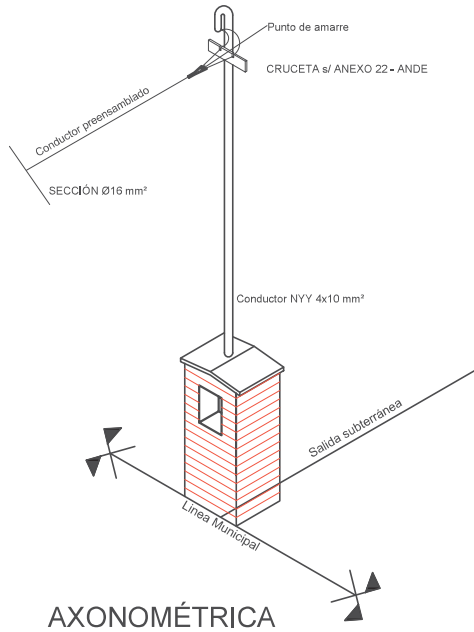

AXONOMÉTRICA

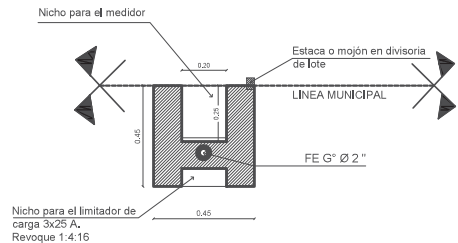

PLANTA

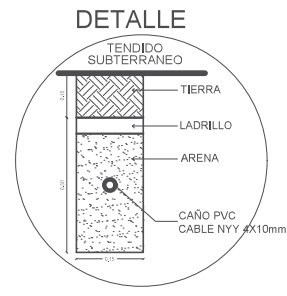

DETALLE

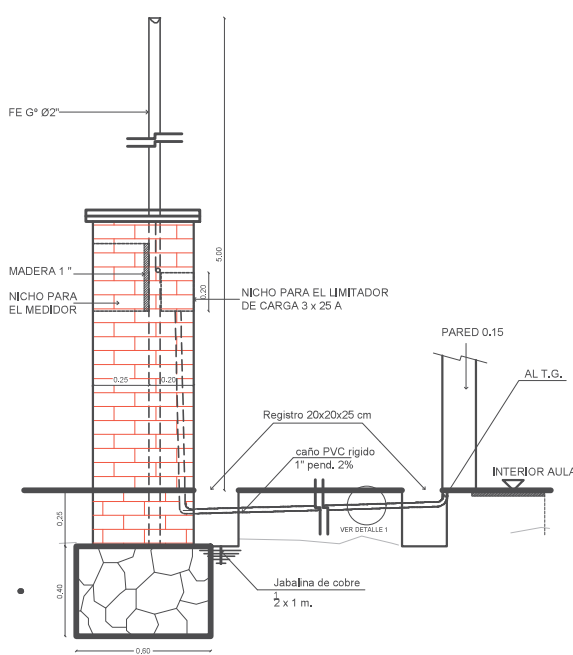

VISTA LATERAL

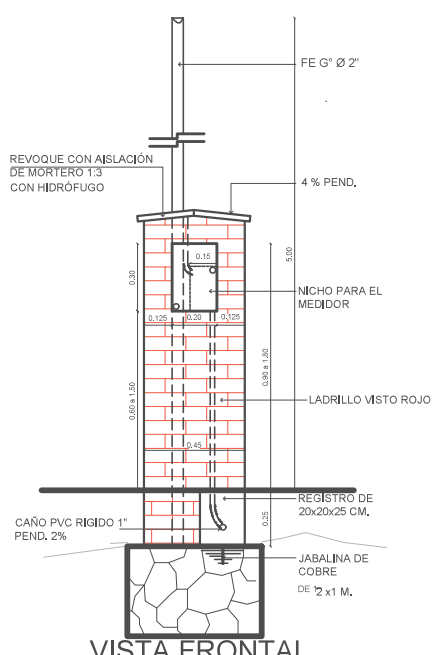

VISTA FRONTAL



MUNICIPALIDAD DE MAYOR OTAÑO
 Calle Palma e/Bernardino Caballero
 municipalmayo1520@gmail.com 0985-952778
Todos por Otáño

OBRA: CONSTRUCCION DE CENTRO SOCIAL Y DEPORTIVO MUNICIPAL EN YACUI GUAZU		
PROFESIONAL: LAERCIO VICENTE WOLFART LUFT PATENTE NRO 2229		
PROPIETARIO: MUNICIPALIDAD		
DIRECCION: MAYOR JULIO DIONISIO OTAÑO.		
SUPERFICIE DEL TERRENO: 10000M2	SUPERFICIE A CONSTRUIR: 169.8m2	
DESCRIPCION: ACOMETIDA	FECHA : SEPTIEMBRE/2025	NRO : 24

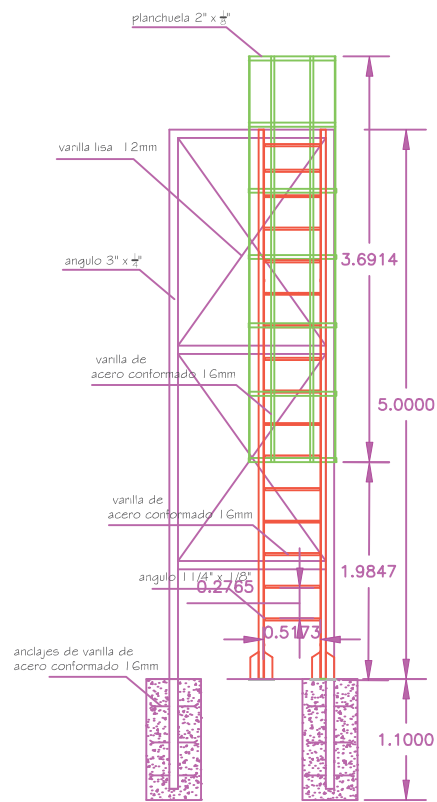
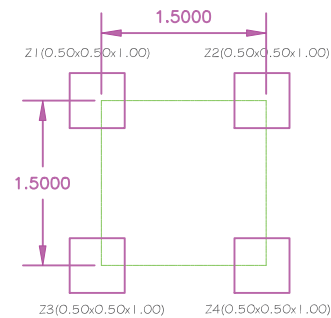
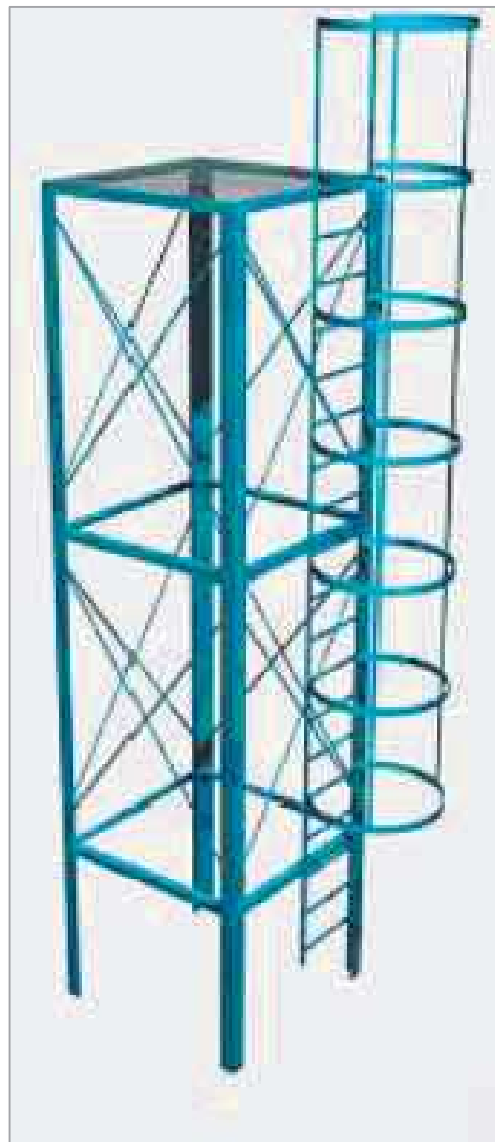

ESTRUCTURA PARA TANQUE ELEVADO



MUNICIPALIDAD DE MAYOR OTAÑO

Calle Palma e/Bernardino Caballero
 municipalmayo1520@gmail.com 0985-952778

Todos por Otáño

OBRA: CONSTRUCCION DE CENTRO SOCIAL Y DEPORTIVO MUNICIPAL EN YACUI GUAZU

PROFESIONAL: LAERCIO VICENTE WOLFART LUFT PATENTE NRO 2229

PROPIETARIO: MUNICIPALIDAD

DIRECCION: MAYOR JULIO DIONISIO OTAÑO.

SUPERFICIE DEL TERRENO: 10000M2 SUPERFICIE A CONSTRUIR: 169.8m2

DESCRIPCION: ESTRUCTURA PARA TANQUE ELEVADO

FECHA : SEPTIEMBRE/2025

NRO : 25

TANQUE ELEVADO

(CAPACIDAD: 2000 lts.)

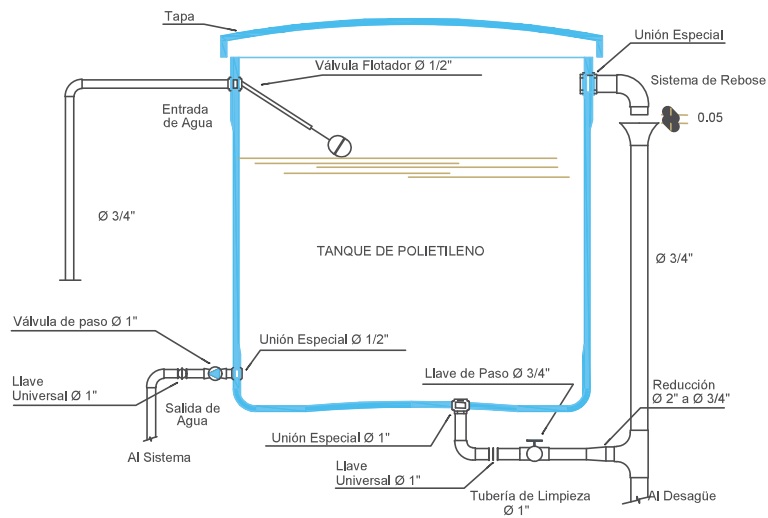

MUNICIPALIDAD DE MAYOR OTAÑO

Calle Palma e/Bernardino Caballero
 municipalmayo1520@gmail.com 0985-952778

Todos por Ottaño

OBRA: CONSTRUCCION DE CENTRO SOCIAL Y DEPORTIVO MUNICIPAL EN YACUI GUAZU

PROFESIONAL: LAERCIO VICENTE WOLFART LUFT PATENTE NRO 2229

PROPIETARIO: MUNICIPALIDAD

DIRECCION: MAYOR JULIO DIONISIO OTAÑO.

SUPERFICIE DEL TERRENO: 10000M2 SUPERFICIE A CONSTRUIR: 169.8m2

DESCRIPCION: TANQUE

FECHA : SEPTIEMBRE/2025

NRO : 26

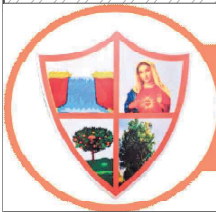
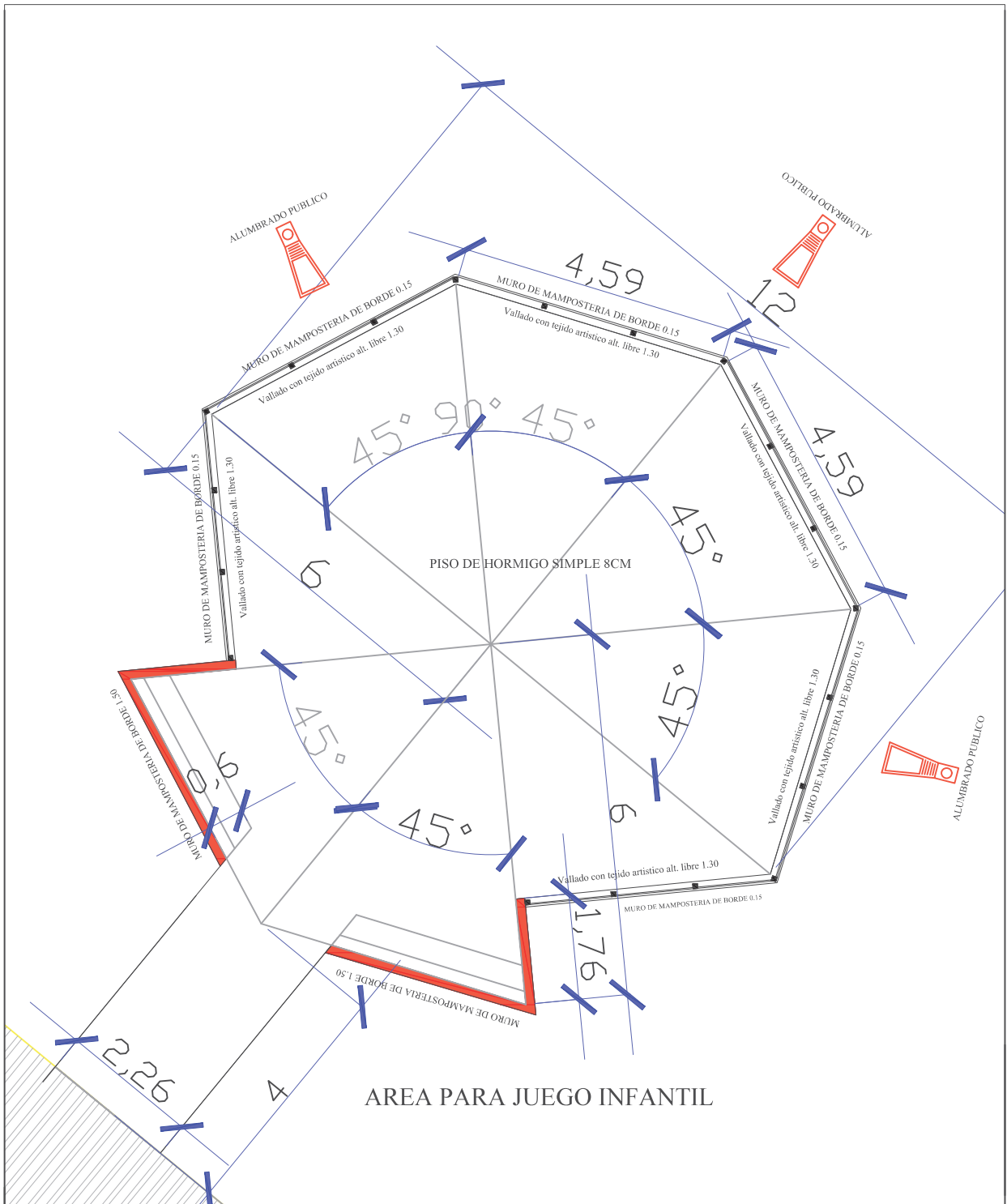

MUNICIPALIDAD DE MAYOR OTAÑO

Calle Palma e/Bernardino Caballero
 municipalmayo1520@gmail.com 0985-952778

Todos por Otáño

OBRA: CONSTRUCCION DE CENTRO SOCIAL Y DEPORTIVO MUNICIPAL EN YACUI GUAZU

PROFESIONAL: LAERCIO VICENTE WOLFART LUFT PATENTE NRO 2229

PROPIETARIO: MUNICIPALIDAD

DIRECCION: MAYOR JULIO DIONISIO OTAÑO.

SUPERFICIE DEL TERRENO: 10000M2 SUPERFICIE A CONSTRUIR: 109m2

DESCRIPCION: AREA PARA JJUEGO INFANTIL FECHA : SEPTIEMBRE/2025

NRO : 27

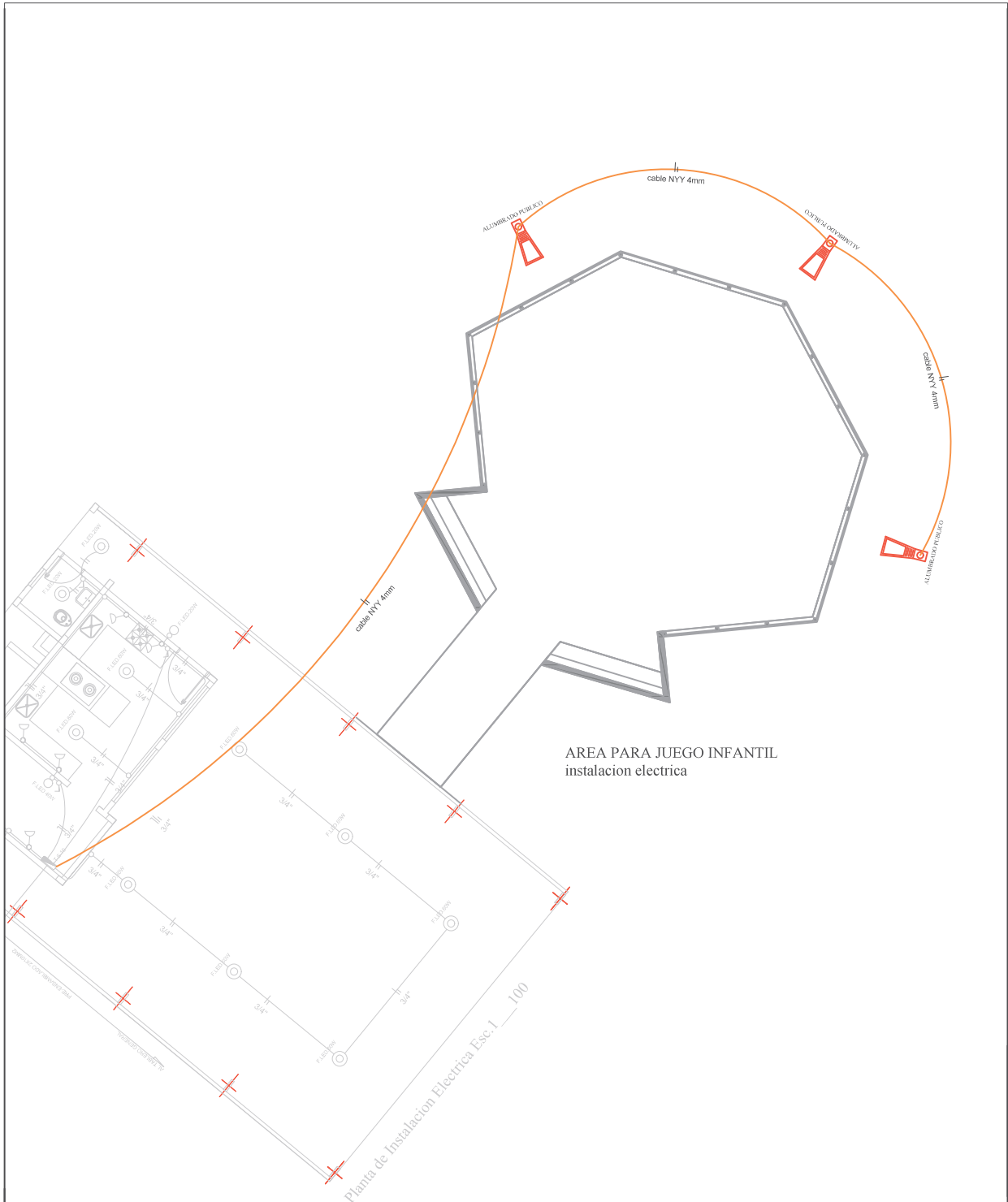

MUNICIPALIDAD DE MAYOR OTAÑO
 Calle Palma e/Bernardino Caballero
 municipalmayo1520@gmail.com 0985-952778 *Todos por Otáño*

OBRA: CONSTRUCCION DE CENTRO SOCIAL Y DEPORTIVO MUNICIPAL EN YACUI GUAZU		
PROFESIONAL: LAERCIO VICENTE WOLFART LUFT PATENTE NRO 2229		
PROPIETARIO: MUNICIPALIDAD		
DIRECCION: MAYOR JULIO DIONISIO OTAÑO.		
SUPERFICIE DEL TERRENO: 10000M2	SUPERFICIE A CONSTRUIR: 109m2	
DESCRIPCION: INSTALACION ELECTRICA	FECHA : SEPTIEMBRE/2025	NRO : 28

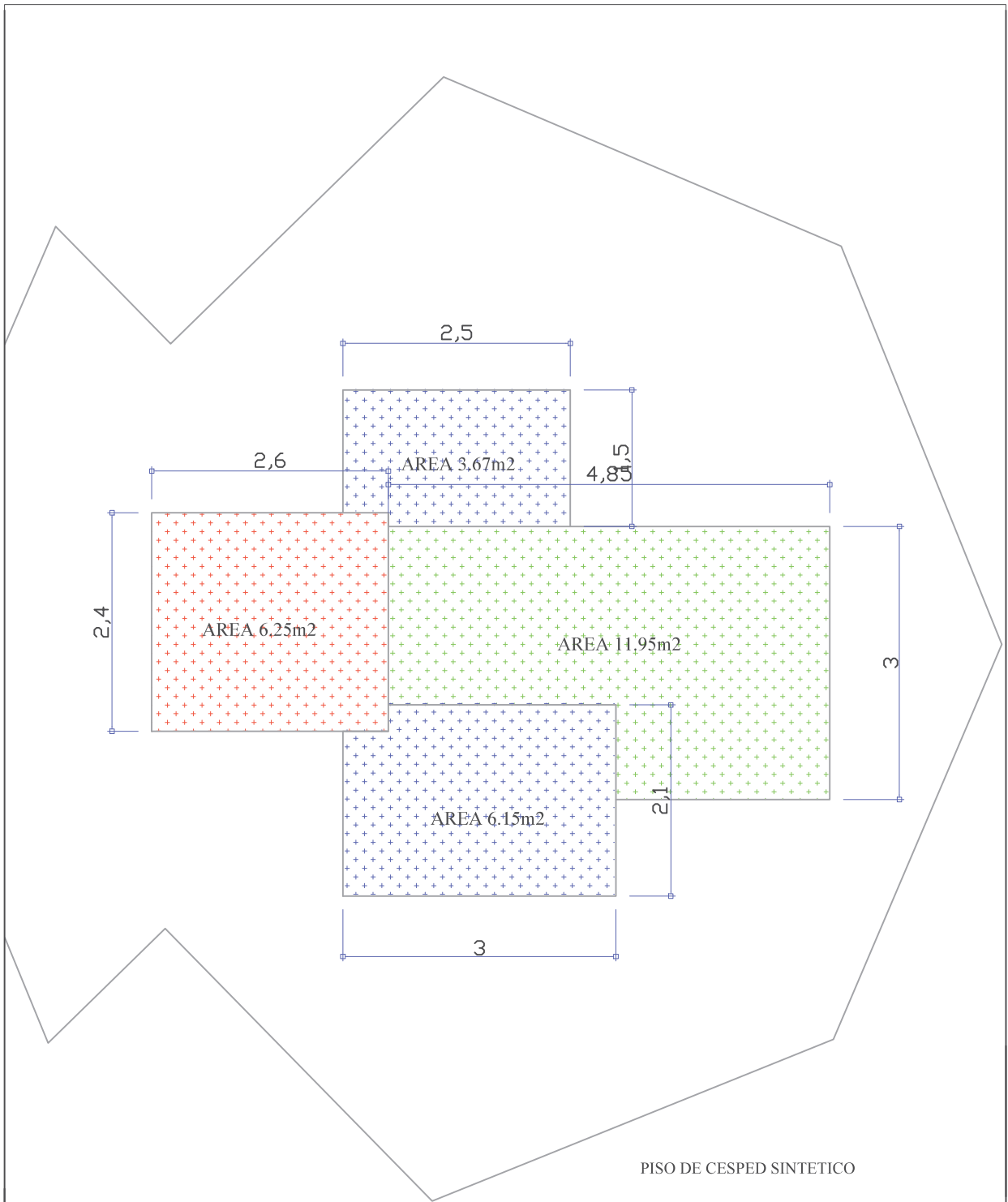

MUNICIPALIDAD DE MAYOR OTAÑO

Calle Palma e/Bernardino Caballero
 municipalmayo1520@gmail.com 0985-952778

Todos por Otaño

OBRA: CONSTRUCCION DE CENTRO SOCIAL Y DEPORTIVO MUNICIPAL EN YACUI GUAZU

PROFESIONAL: LAERCIO VICENTE WOLFART LUFT PATENTE NRO 2229

PROPIETARIO: MUNICIPALIDAD

DIRECCION: MAYOR JULIO DIONISIO OTAÑO.

SUPERFICIE DEL TERRENO: 10000M2 SUPERFICIE A CONSTRUIR: 109m2

DESCRIPCION: PISO DE CESPED SINTETICO

FECHA : SEPTIEMBRE/2025

NRO : 29

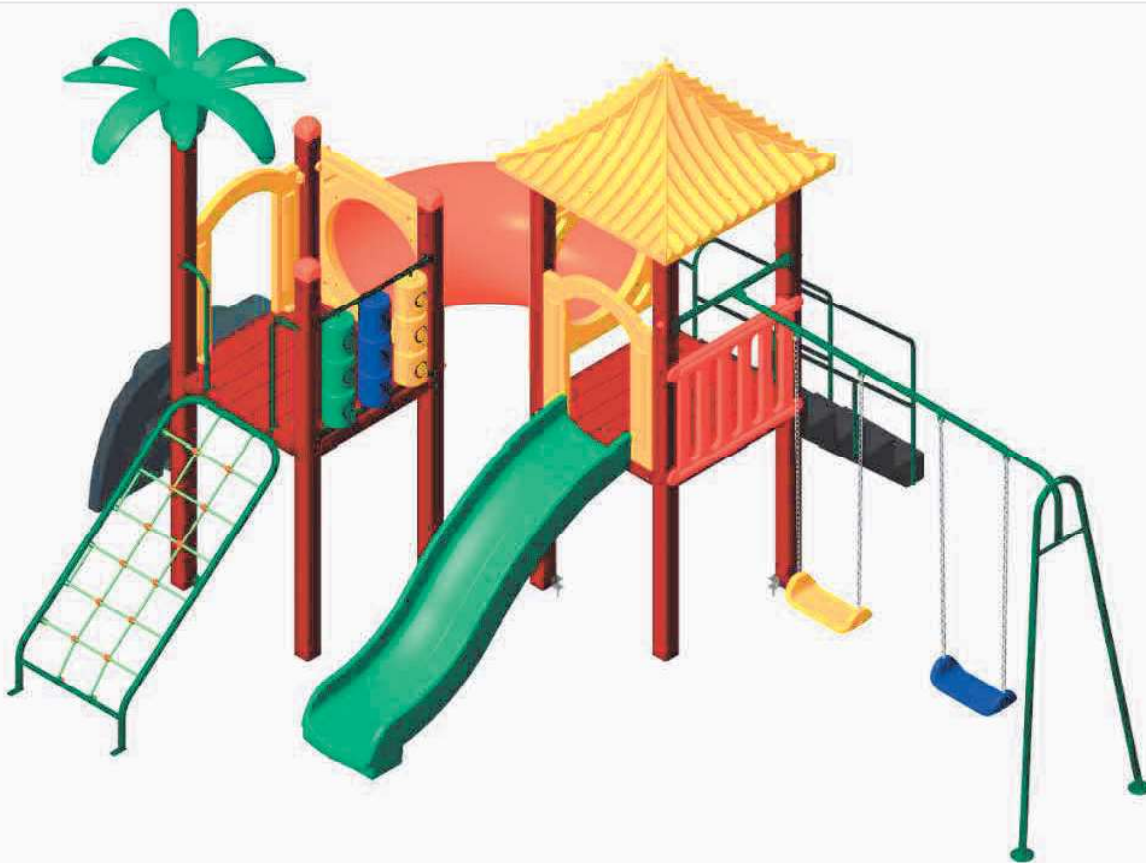

PLAYGROUND 209



MUNICIPALIDAD DE MAYOR OTAÑO

Calle Palma e/Bernardino Caballero
 municipalmayo1520@gmail.com 0985-952778

Todos por Otaño

OBRA: CONSTRUCCION DE CENTRO SOCIAL Y DEPORTIVO MUNICIPAL EN YACUI GUAZU

PROFESIONAL: LAERCIO VICENTE WOLFART LUFT PATENTE NRO 2229

PROPIETARIO: MUNICIPALIDAD

DIRECCION: MAYOR JULIO DIONISIO OTAÑO.

SUPERFICIE DEL TERRENO: 10000M2 SUPERFICIE A CONSTRUIR: 109m2

DESCRIPCION: PLAYGROUND 209

FECHA : SEPTIEMBRE/2025

NRO : 30