

Ing. Civ. Ricardo L. Pastor C.
 Gerente de Obras e Infraestructura

Plantas Electrica

Agencia Rural INDEERT - Juan de Mena

Sup.: Terreno: 720.00m²

Sup. a Construir: 300.00m²

Propietario

Profesional

A04

Como se indica

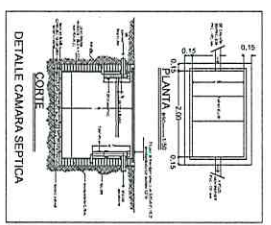
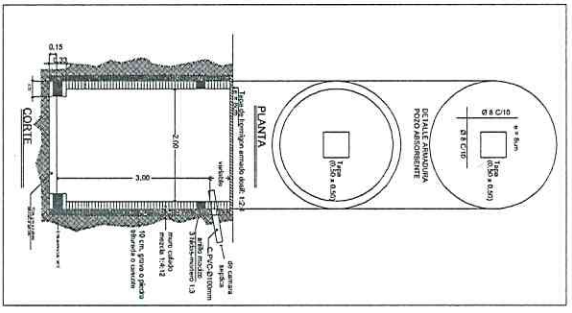
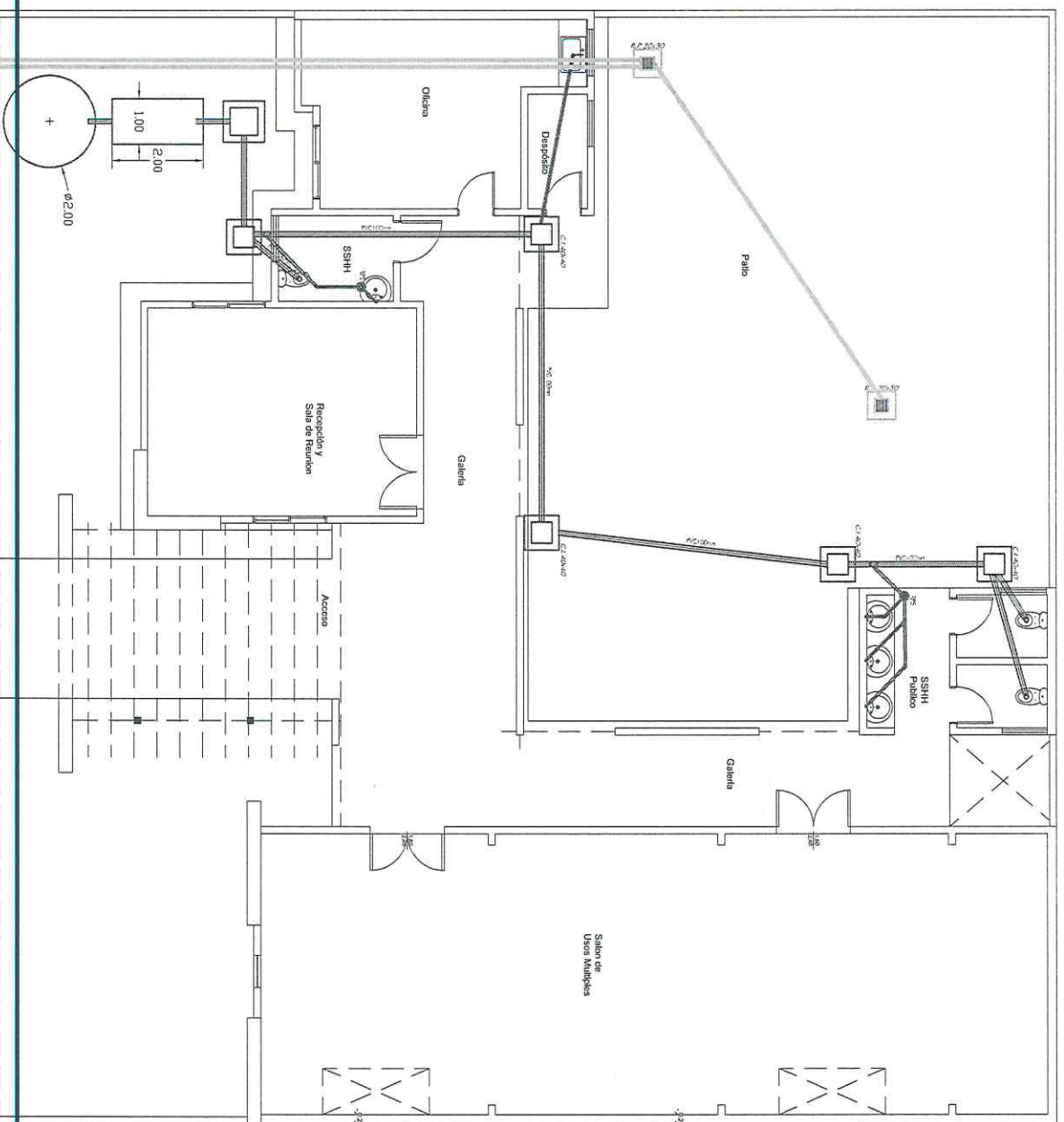

Ing. CIV. Ricardo L. Pastor C.
 Gerente de Obras e Infraestructura
INDERT

Plantas Desague

Agencia Rural INDERT - Juan de Mena

Sup.: Terreno: 720.00m²

Sup. a Construir: 300.00m²

Propietario

Profesional

A03

Como se indica

Planta Arquitectonica

Agencia Rural INDERT - Juan de Mena

Sup.: Terreno: 720.00m²

Sup. a Construir: 300.00m²

Propietario

Profesional

A01

Como se indica

[Signature]
Ing. Cív. Ricardo Pastor P.
 Gerente de Obras e Infraestructura
INDERT

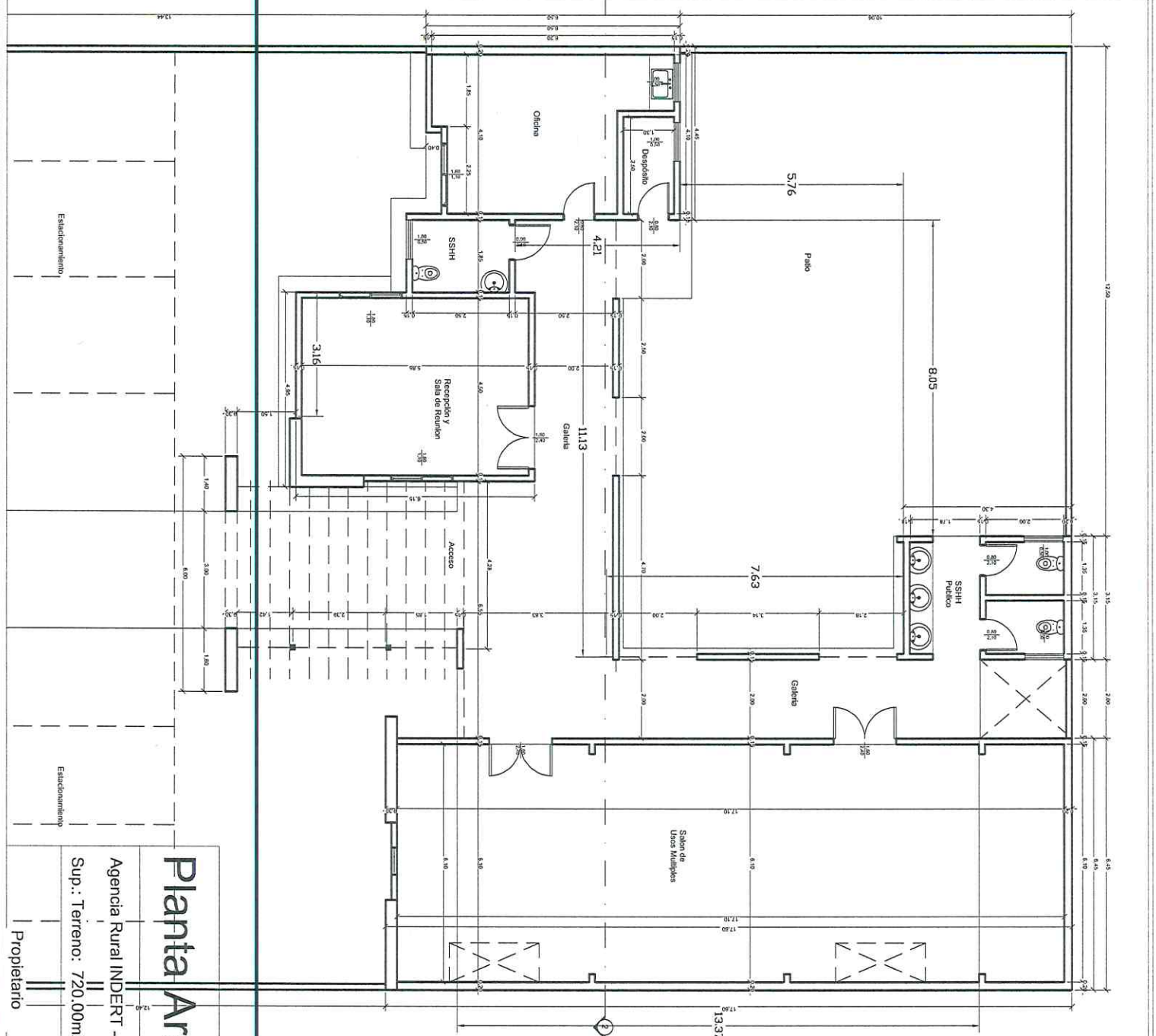

Estacionamiento

Estacionamiento