

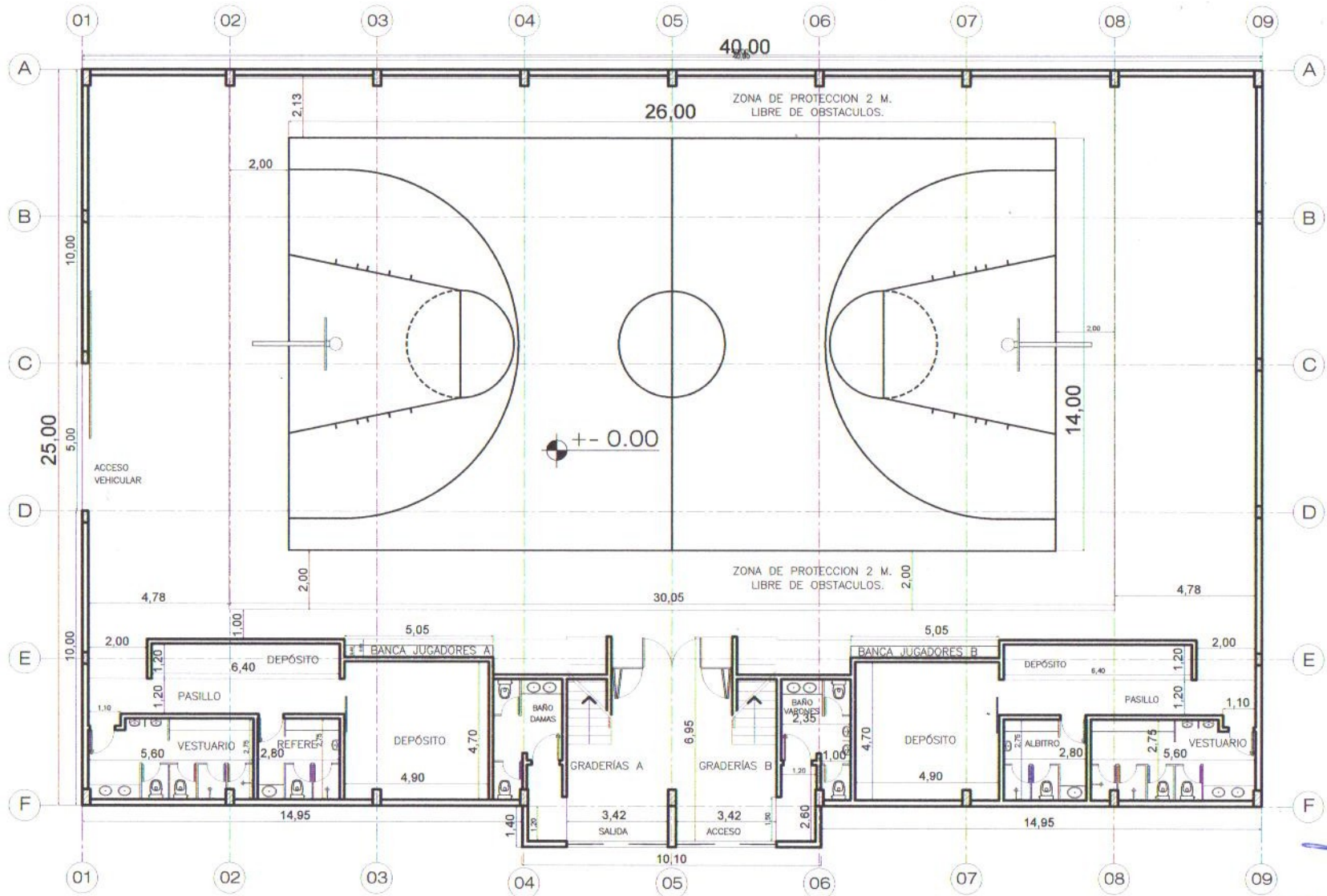

Arq. JULIO E. ARRUAL  
 PROYECTOS Y CONSTRUCCIONES  
 Registro MOPC 3462

	Ciudad de VILLA FRANCA Depto. de Ñe'embucú	PROYECTO POLIDEPORTIVO COLEGIO NACIONAL VILLA FRANCA	ARQUITECTURA PLANTA DE UBICACIÓN	ESCALA SIN ESCALA	<b>A-01</b>
--	--	--	-------------------------------------	----------------------	-------------



  
 Arq. JULIO E. ARRUAL  
 PROYECTOS Y CONSTRUCCIONES  
 propietario MOPC 3462

Ciudad de  
 VILLA FRANCA  
 Depto. de Ñe'embucú

PROYECTO POLIDEPORTIVO  
 COLEGIO NACIONAL  
 VILLA FRANCA

ARQUITECTURA  
 ACCESOS-CANCHA-VESTUARIOS  
 Nivel +/- 0.00

ESCALA  
 1/200

**A-03**

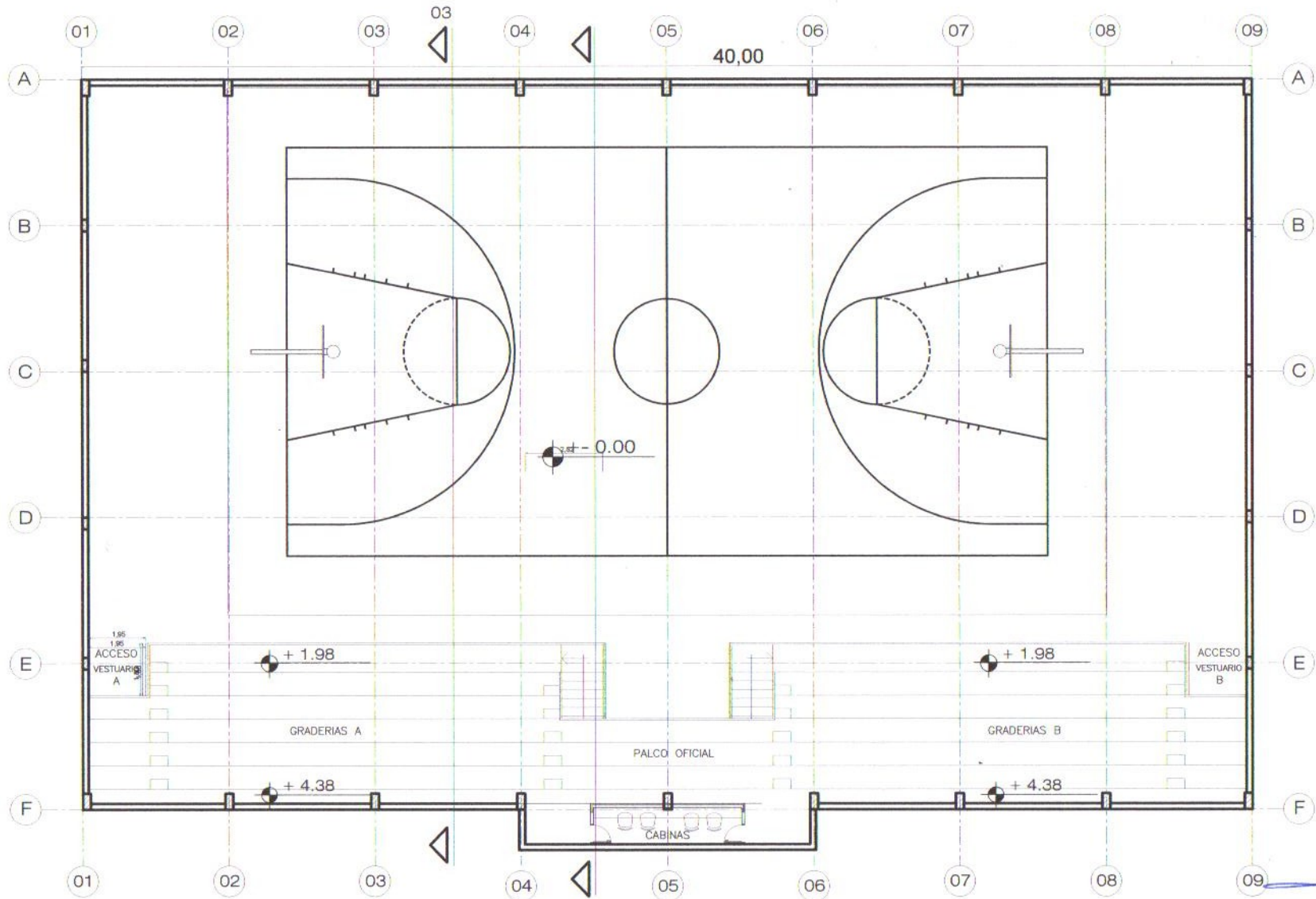

Arq. JULIO E. ARRUAL  
 PROYECTOS Y CONSTRUCCIONES  
 Registro MOPC 3462

<p>Ciudad de VILLA FRANCA          Depto. de Ñe'embucú</p>	<p>PROYECTO POLIDEPORTIVO          COLEGIO NACIONAL.          VILLA FRANCA</p>	<p>ARQUITECTURA          GRADERIAS-PALCO-CABINAS          Nivel + 1.98/+ 4.38</p>	<p>ESCALA          1/200</p>	<p><b>A-02</b></p>
--	--	---	----------------------------------	--------------------



Arq. JULIO E. ARRUA L.  
PROYECTOS Y CONSTRUCCIONES  
Perímetro MOPC 3462

Ciudad de VILLA FRANCA Depto. de Ñe'embucú	PROYECTO POLIDEPORTIVO COLEGIO NACIONAL VILLA FRANCA	ARQUITECTURA PLANTA DE TECHOS Nivel + 11.70	ESCALA 1/200	<b>A-04</b>
--	--	---	-----------------	-------------



  
 Arq. JULIO E. ARRUA L.  
 PROYECTOS Y CONSTRUCCIONES  
 Registro MOPC 3462

	Ciudad de <b>VILLA FRANCA</b> Depto. de Ñe'embucú	<b>PROYECTO POLIDEPORTIVO</b> <b>COLEGIO NACIONAL</b> <b>VILLA FRANCA</b>	<b>ARQUITECTURA</b> FACHADA FRENTE FACHADA GRADERIAS	ESCALA 1/200	<b>A-05</b>
--	---	---	--	-----------------	-------------

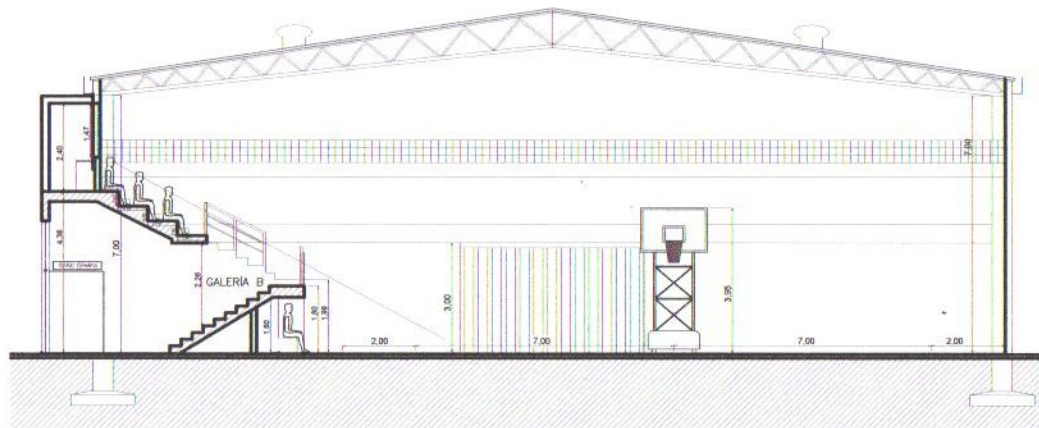
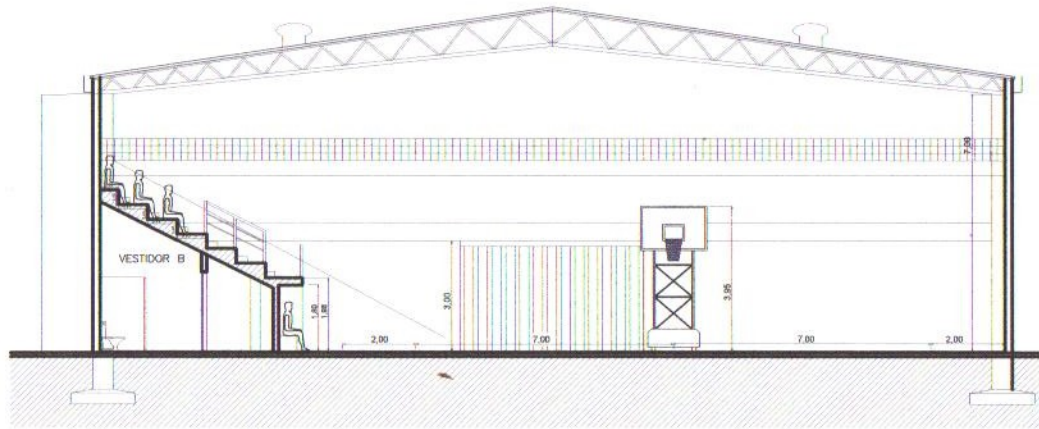

Arq. JULIO E. ARRUA L.  
 PROYECTOS Y CONSTRUCCIONES  
 Registro MOPC 3462

Ciudad de  
 VILLA FRANCA  
 Depto. de Ñe'embucú

PROYECTO POLIDEPORTIVO  
 COLEGIO NACIONAL  
 VILLA FRANCA

ARQUITECTURA  
 CORTES BB - CC  
 ACCESO-GRADERÍAS-BAÑOS

ESCALA  
 1/200

**A-06**

