

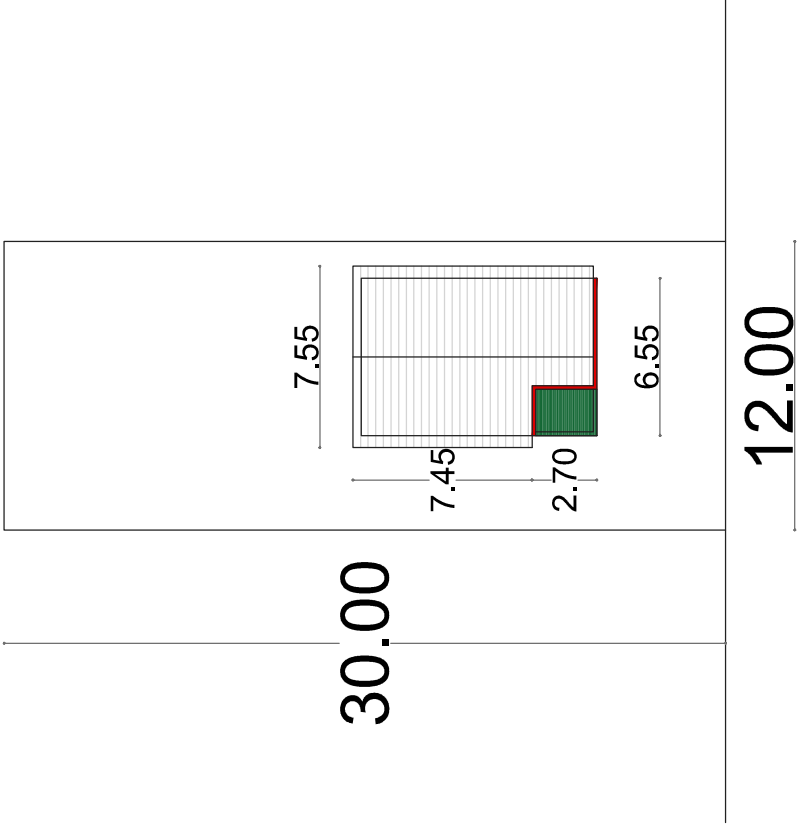

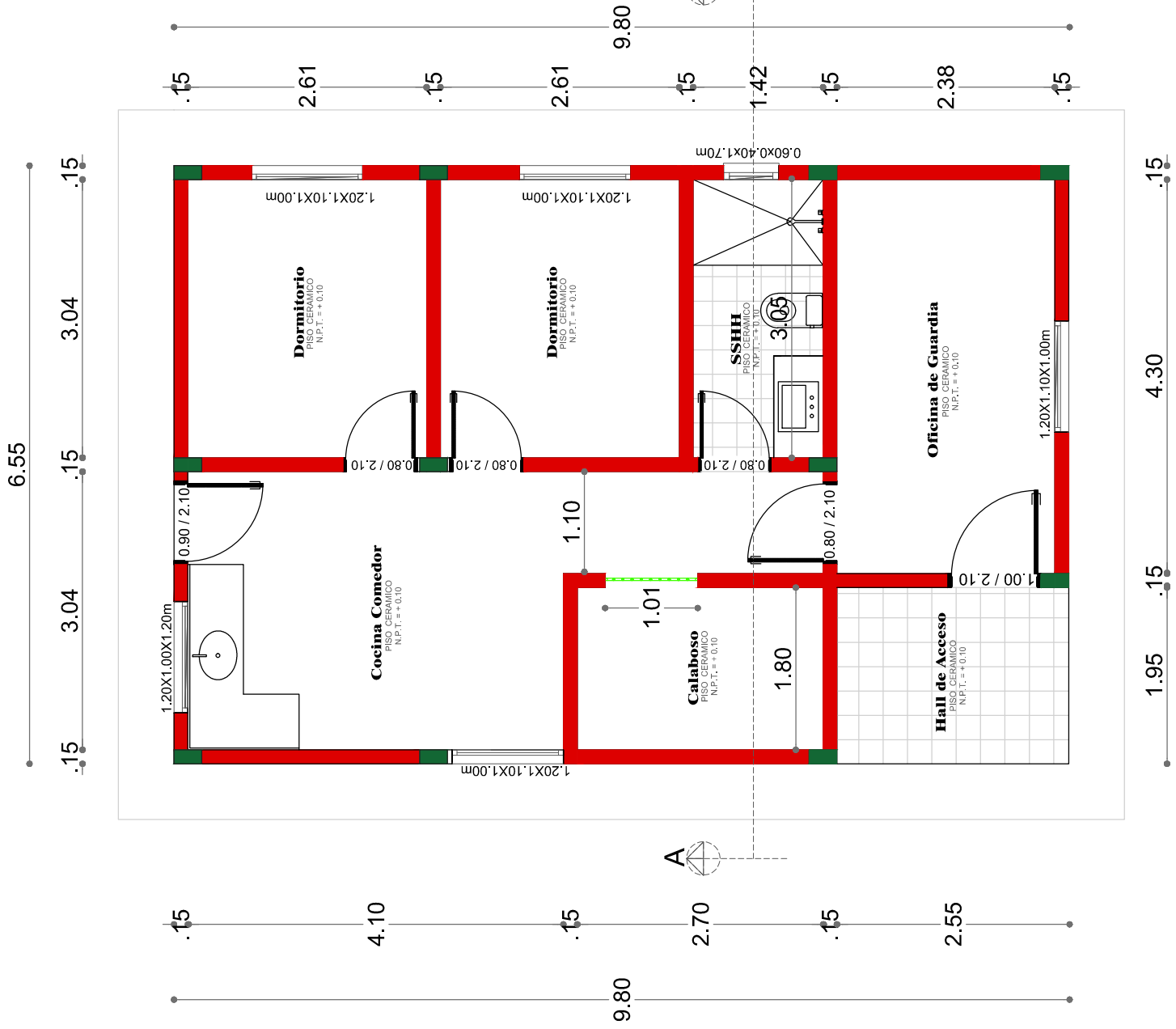

**MUNICIPALIDAD
DE
EDELIRA - ITAPÚA**

**Construcción de Comisaria N° 84 de Edelira
km 70
Zona Mariño**

**Comisaria N° 84 de Edelira km 70
Zona Mariño**

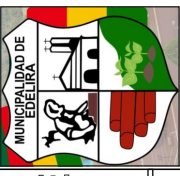

CAMINO A EDELIRA KM 70

PROYECTO: Construccion de Comisaria N° 84 de Edelira km 70 Zona Mariño	
UBICACIÓN: Comisaria N° 84 de Edelira km 70 Zona Mariño	
ADMINIST. MUNICIPAL: SR. PEDRO ELIO VILLAGRA ESTECHE.	
PROFESIONAL: ARQ. HÉCTOR FERNÁNDEZ.	
	MUNICIPALIDAD DE EDELIRA - ITAPUA
 Arq. Héctor Fernández Colmán Reg. Prof. M.O.P.C. N° 2115	PROFESIONAL
ADMINISTRADOR MUNICIPAL	LAMINA:01

PLANTA ARQUITECTONICA
Escala 1:50

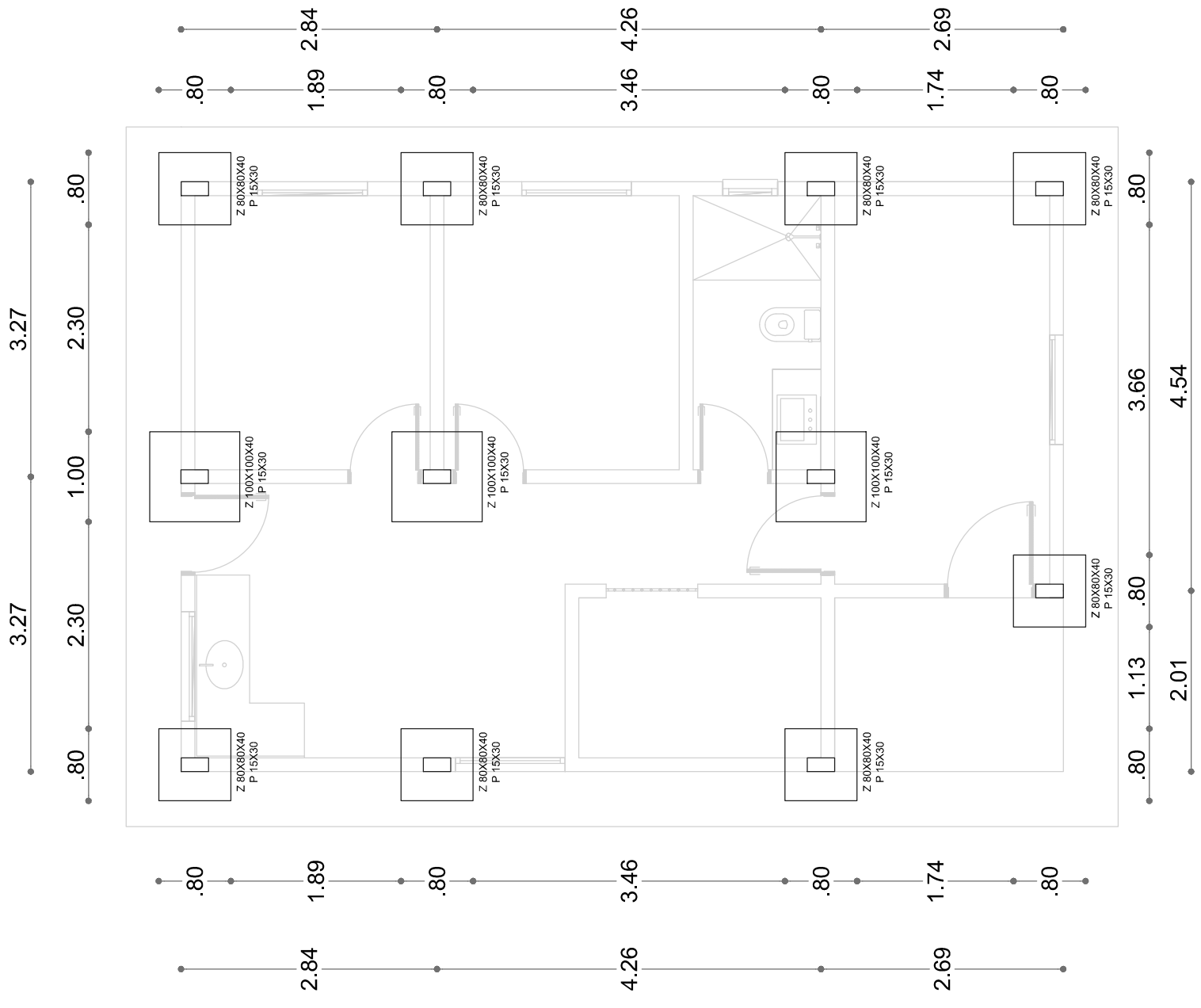

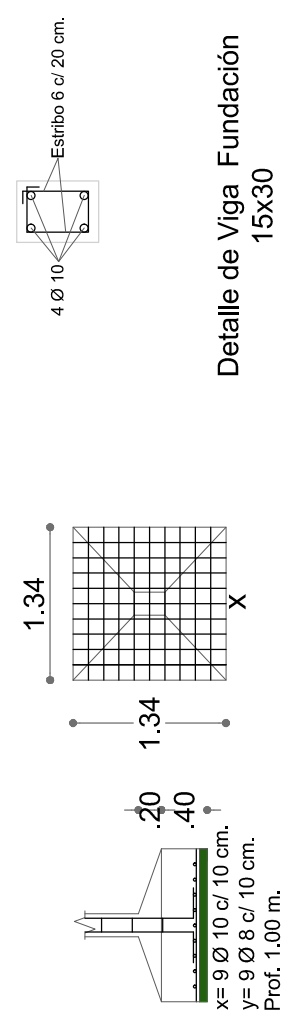

Detalle de Zapata de H°A°
1.00x1.00 m

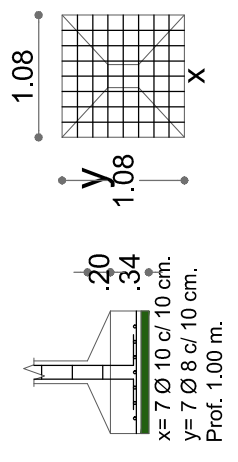

Detalle de Zapata de H°A°
0.80x0.80 m

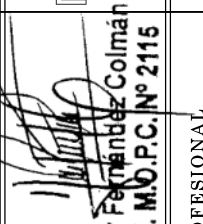

PROYECTO: Construccion de Comisaria N° 84 de Edelira km 70 Zona Mariño.	
UBICACIÓN: Comisaria N° 84 de Edelira km 70 Zona Mariño	
ADMINIST. MUNICIPAL: SR. PEDRO ELIO VILLAGRA ESTECHE.	
PROFESIONAL: ARQ. HÉCTOR FERNÁNDEZ.	
	MUNICIPALIDAD DE EDELIRA - ITAPUA
 Arq. Héctor Fernández Colmán Reg. Prof. M.O.P.C. N° 2115	PROFESIONAL
ADMINISTRADOR MUNICIPAL	LAMINA:02

 **PLANTA DE FUNDACION**
Escala 1:50

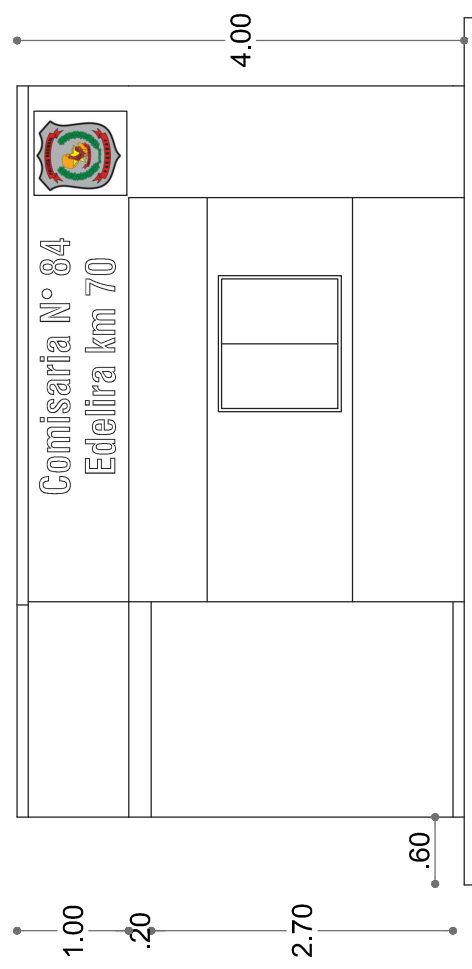

ELEVACION FRONTAL
Escala 1.50

Provisión y colocación de techo de chapa trapezoidal n° 27 sobre estructura metálica y membrana Isolat TBA de 5mm. Incluye provisión y colocación de cumbre y bordes laterales de chapa doblada N° 26-

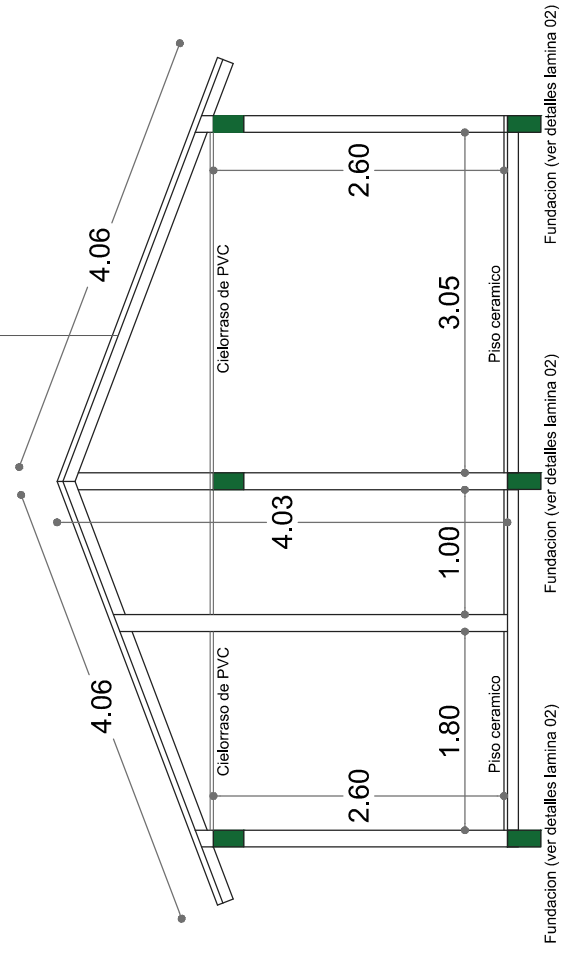

CORTE A A
Escala 1.50

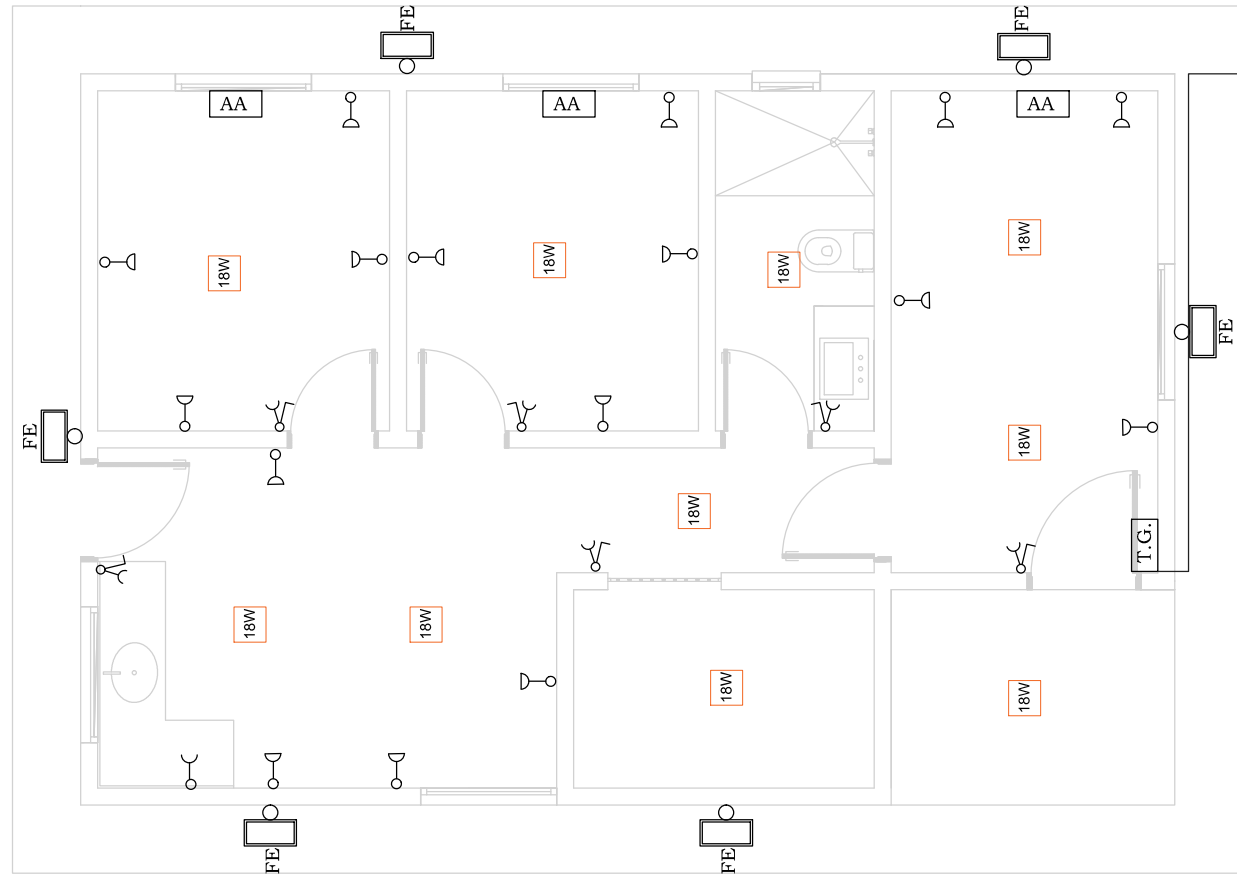

ESQUEMA ELECTRICO
Escala 1.50

PROYECTO: Construcción de Comisaria N° 84 de Edelira km 70
Zona Mariño

UBICACIÓN: Comisaria N° 84 de Edelira km 70 Zona Mariño

ADMINIST. MUNICIPAL: SR. PEDRO ELIO VILLAGRA ESTECHE.

PROFESIONAL: ARQ. HÉCTOR FERNÁNDEZ.

 Arg. Héctor Fernández Colmán Reg. Prof. M.O.P.C. N° 2115	MUNICIPALIDAD DE EDELIRA - ITAPUA	LAMINA: 03
	ADMINISTRADOR MUNICIPAL	PROFESIONAL