

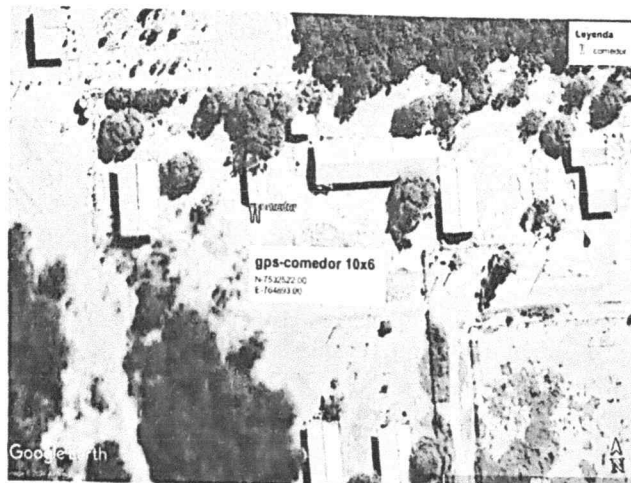

# Municipalidad de Mariscal José Félix Estigarribia

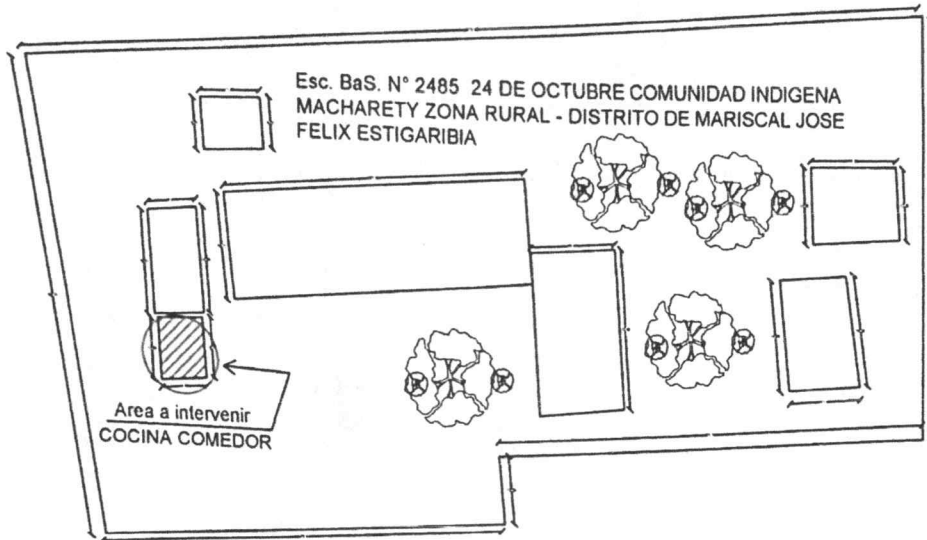

  
C.P. Sonia B. Gamarra Roa  
Encargada de UOC  
Municipalidad de Mcal. Estigarribia

  
Ing. Fernando Rotela  
Reg. Prof. N° 4.045

## Planta de Ubicación

Proyectista: Ing. Fernando Rotela      Reg. Prof. N°: 4045  
Mariscal Estigarribia - Dto. de Boqueron

Esc. BaS. N° 2485 24 DE OCTUBRE COMUNIDAD INDIGENA  
 MACHARETY ZONA RURAL - DISTRITO DE MARISCAL JOSE  
 FELIX ESTIGARRIBIA

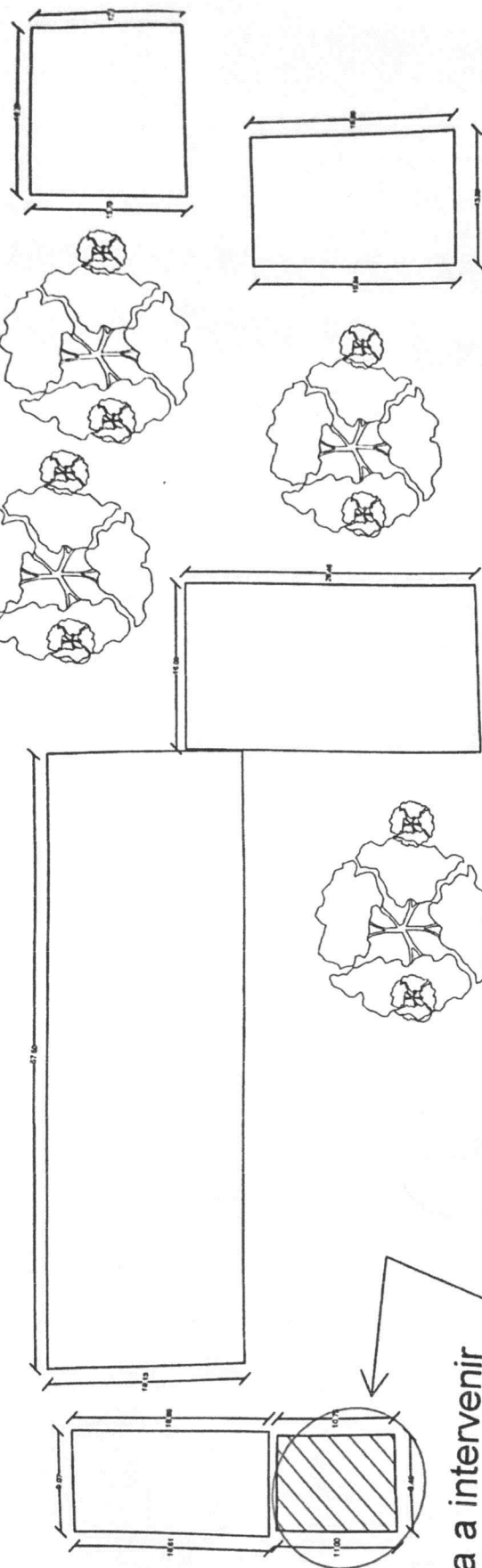
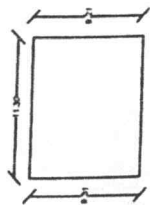

Area a intervenir  
 COCINA COMEDOR

Ing. Fernando Rutela  
 Reg. Prof. N° 4045



C.P. Sonia B. Gamarra Roa  
 Encargada de UOC  
 Municipalidad de Mca. F. Estigarribia

# Municipalidad de Mariscal José Félix Estigarribia

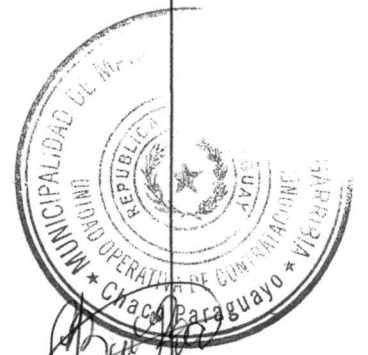
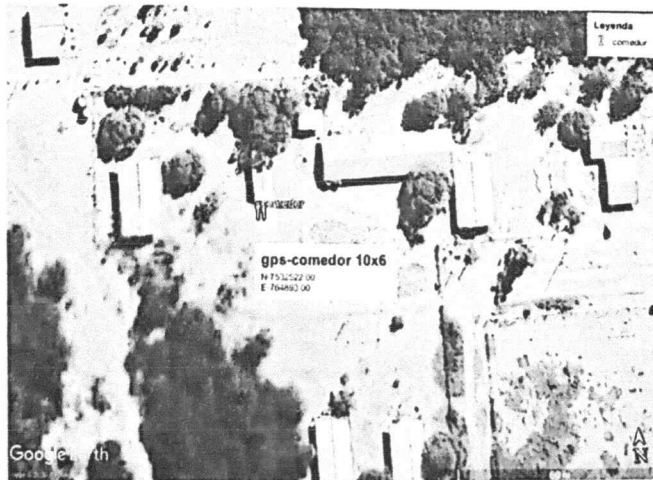
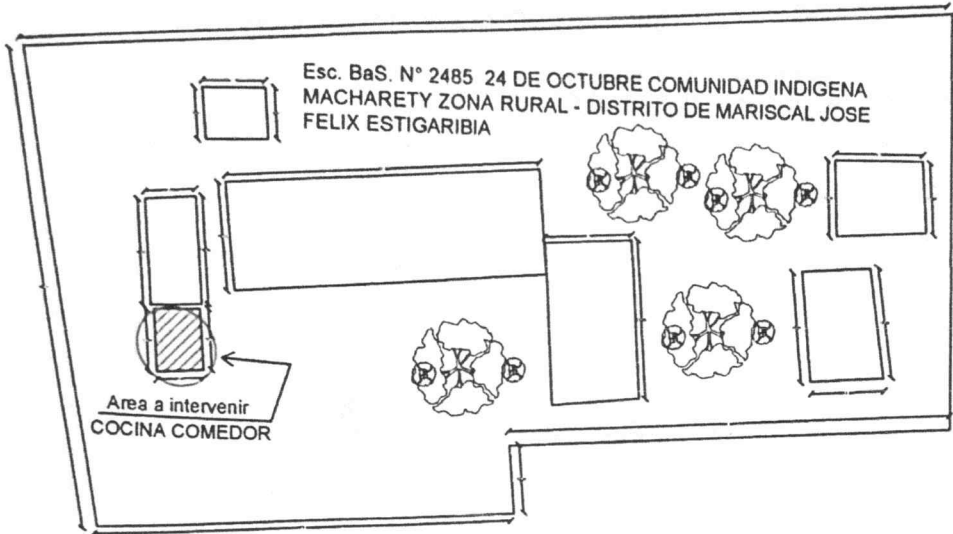

C.P. Sonia B. Gamarra Roa  
Encargada de UOC  
Municipalidad de Mariscal José Félix Estigarribia

Ing. Fernando Rotela  
Reg. Prof. N° 4.045

## Planta de Ubicación

Proyectista: Ing. Fernando Rotela

Reg. Prof. N°: 4045

Mariscal Estigarribia - Dto. de Boqueron

# Municipalidad de Mariscal José Félix Estigarribia

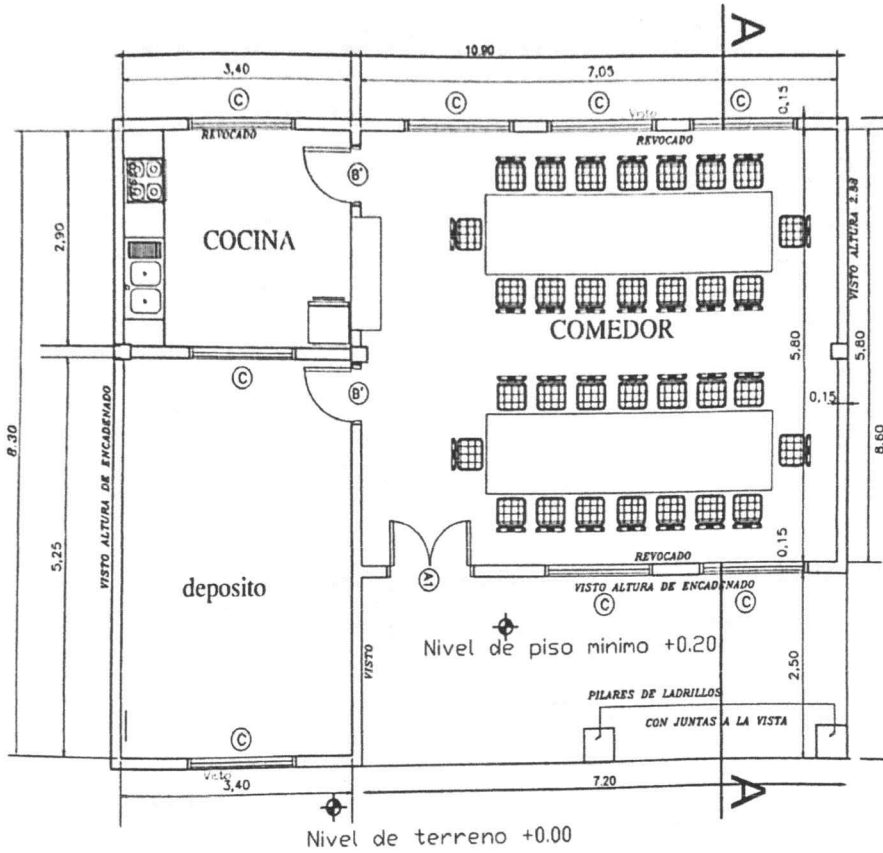

## PLANTA

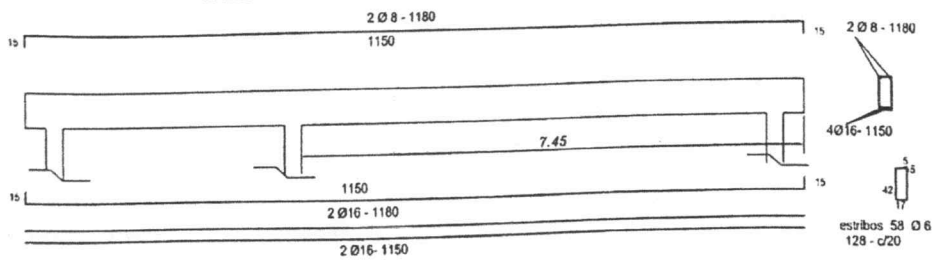

Viga de H°A° 0.20x0.45

*[Signature]*  
**C.P. Sonia B. Gamarra Roa**  
 Encargada de UOC  
 Municipalidad de Mariscal José Félix Estigarribia

Proyectista: Ing. Fernando Rotela Reg. Prof. N°: 4045

**MINISTERIO DE EDUCACION Y CULTURA**  
 DIRECCION DE INFRAESTRUCTURA  
 EQUIPO TÉCNICO DE INFRAESTRUCTURA MEC/BID

Proyecto **COMEDOR TIPO 1** Mariscal Estigarribia - Dto. de Boqueron

**PLANTA ARQUITECTONICA**

**Ing. Fernando Rotela**  
 Reg. Prof. N° 4.045



# Municipalidad de Mariscal José Félix Estigarribia

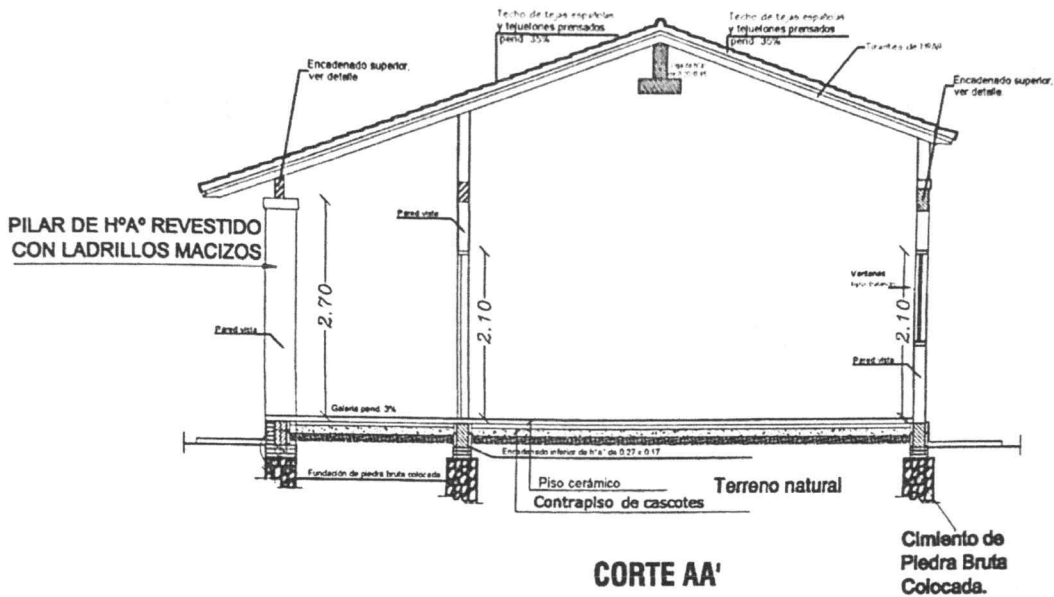

**CORTE AA'**

## FACHADA PRINCIPAL



Proyectista: Ing. Fernando Rotela

Reg. Prof. N°: 4045

**MINISTERIO DE EDUCACION Y CULTURA**

DIRECCION DE INFRAESTRUCTURA  
EQUIPO TÉCNICO DE INFRAESTRUCTURA MEC/BID

Proyecto

COMEDOR TIPO 1 Mariscal Estigarribia - Dto. de Boqueron

*Fernando Rotela*  
Reg. Prof. N° 4045

**CORTE Y FACHADA**

**2**



*Sonia B. Gamarra Roa*  
**C.P. Sonia B. Gamarra Roa**  
Encargada de UOC  
Municipalidad de Mcal. Estigarribia

# Municipalidad de Mariscal José Félix Estigarribia

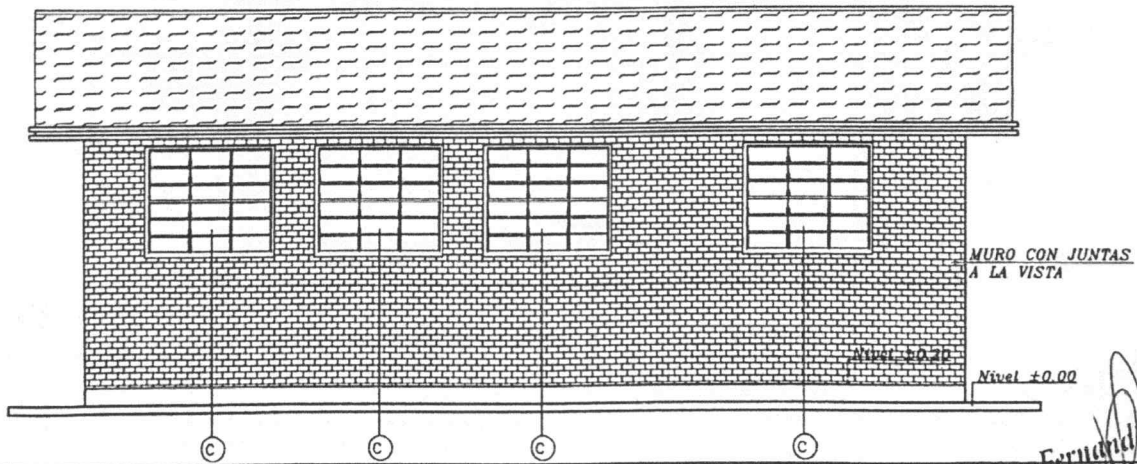
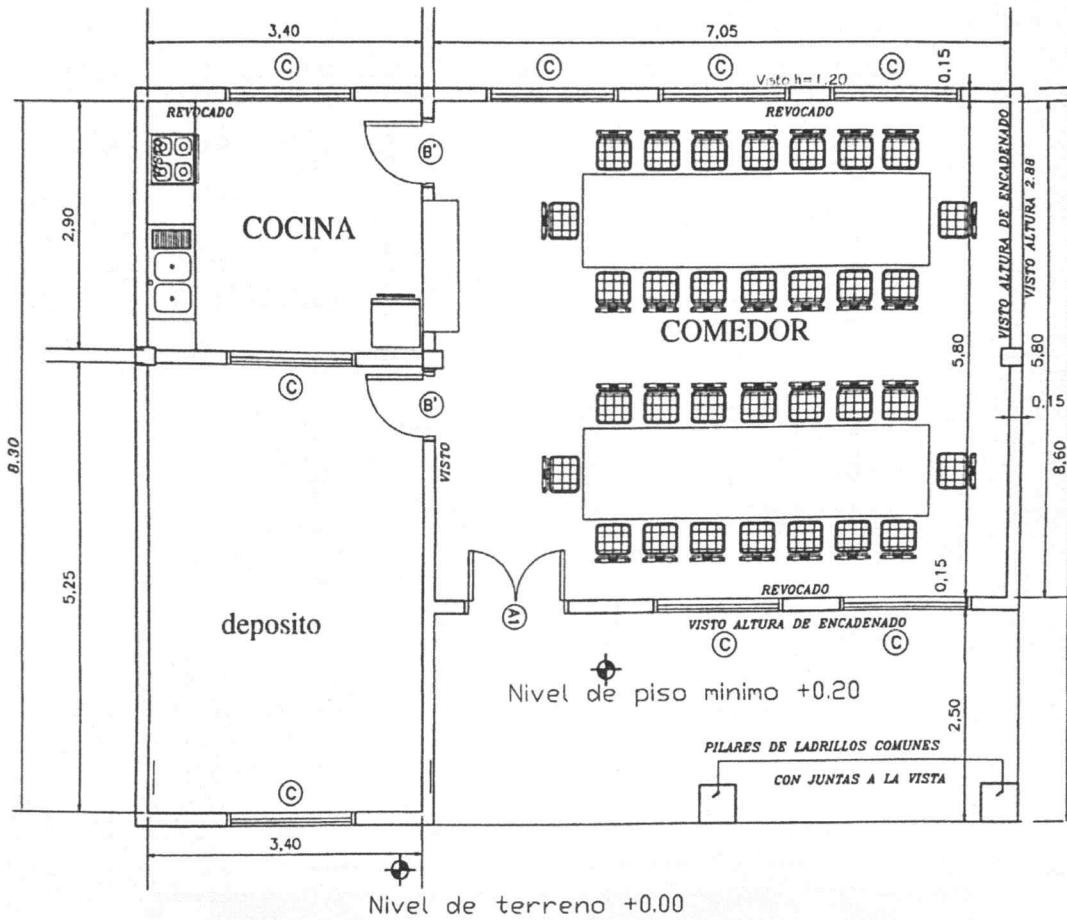

Proyctista: Ing. Fernando Rotela

Reg.Prof. N°: 4045

Ing. Fernando Rot  
Reg. Prof. N° 4045

**MINISTERIO DE EDUCACION Y CULTURA**  
COORDINACION DE INFRAESTRUCTURA

COMEDOR TIPO 1

Mariscal Estigarribia - Dto. de Boqueron

**3**



*Sonia B. Gamarra Roa*  
C.P. Sonia B. Gamarra Roa  
Encargada de UOC  
Municipalidad de Mcal. Estigarribia

# Municipalidad de Mariscal José Félix Estigarribia

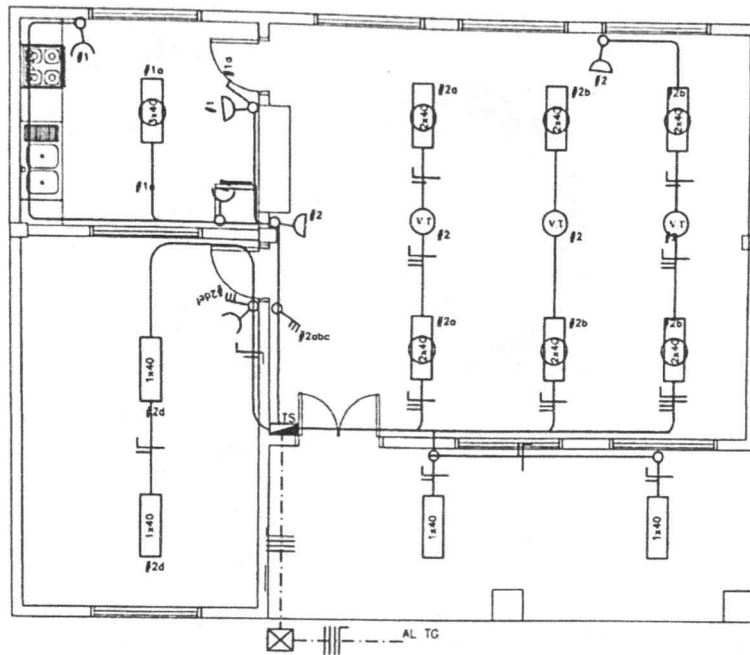

## Corte CC

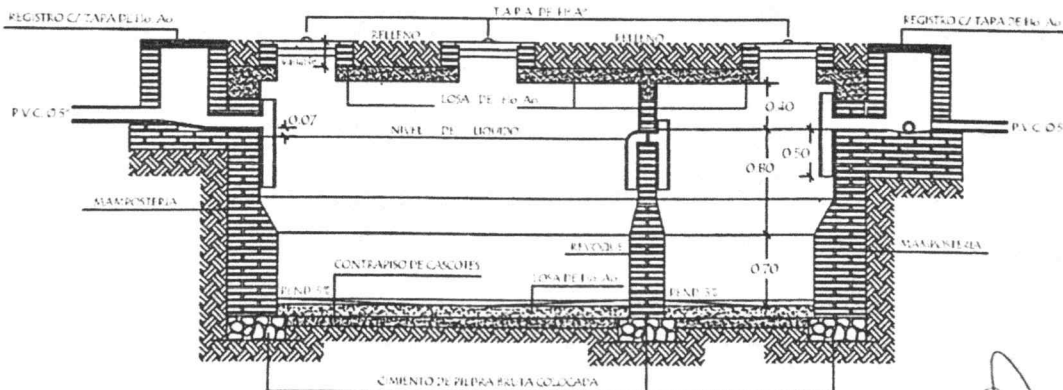

Proyctista: Ing. Fernando Rotela Reg. Prof. N° 4045

Ing. Fernando Rotela  
Reg. Prof. N° 4.045

### MINISTERIO DE EDUCACION Y CULTURA

DIRECCION DE INFRAESTRUCTURA  
EQUIPO TÉCNICO DE INFRAESTRUCTURA MEC/HID

Proyecto COMEDOR TIPO I Mariscal Estigarribia - Dto. de Boqueron

ESQUEMA I. ELECTRICA

4



J.P. Sonia B. Gamarra Roa  
Encargada de UOC  
Municipalidad de Mcal. Estigarribia

# Municipalidad de Mariscal José Félix Estigarribia

Detalle de losa tapa del pozo absorbente

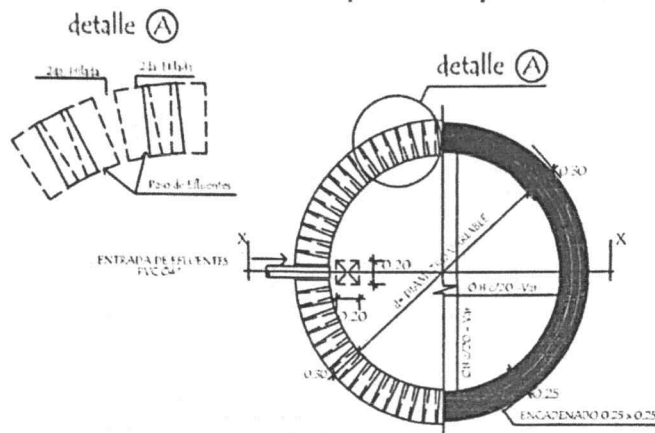

corte xx

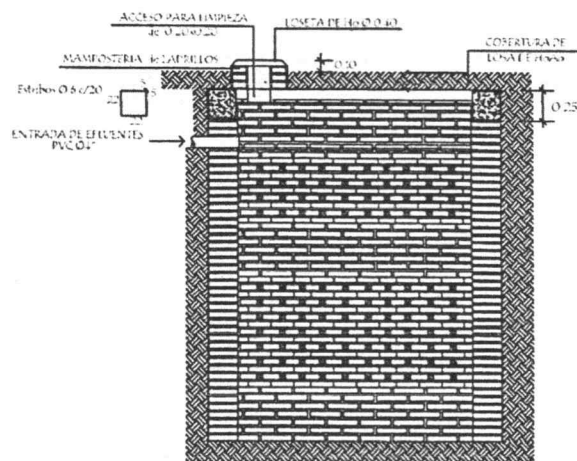

POZO ABSORBENTE MEDIDAS		
TIPO	d	h
1	2.00mts.	2.50mts.
2	2.50mts.	3.00mts.
3	3.00mts.	3.00mts.



*Sonia B. Gamarra Roa*  
C.P. Sonia B. Gamarra Roa  
Encargada de UOC  
Municipalidad de Mariscal José Félix Estigarribia

*Fernando Rotela*  
Ing. Fernando Rotela  
Reg. Prof. N° 4.045

Proyectista: Ing. Fernando Rotela

Reg. Prof. N°: 4045

**MINISTERIO DE EDUCACION Y CULTURA**

DIRECCION DE INFRAESTRUCTURA  
EQUIPO TÉCNICO DE INFRAESTRUCTURA MEC/BID

Proyecto

COMEDOR TIPO 1 Mariscal Estigarribia - Dto. de Boqueron

PLANTA ARQUITECTONICA

**5**

# Municipalidad de Mariscal José Félix Estigarribia

## Detalle de Camara Sèptica

Planta

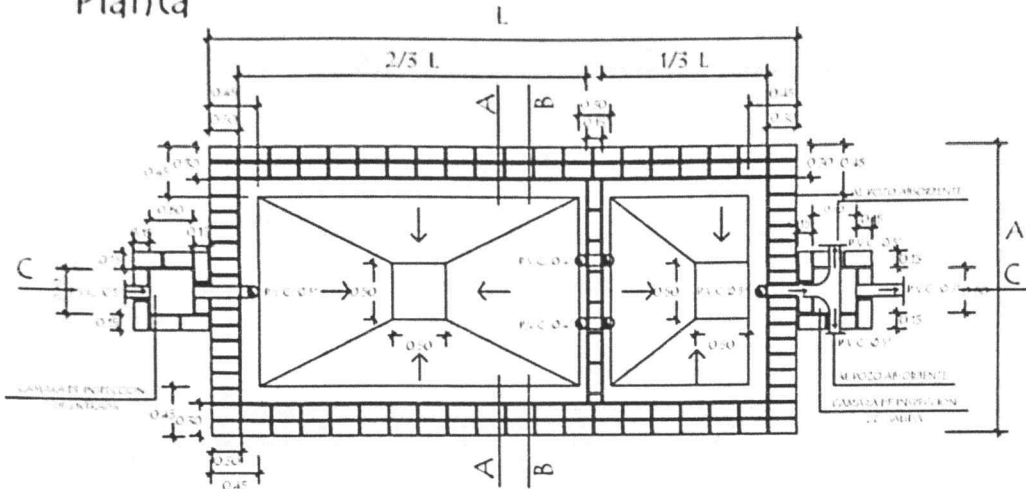

Corte CC

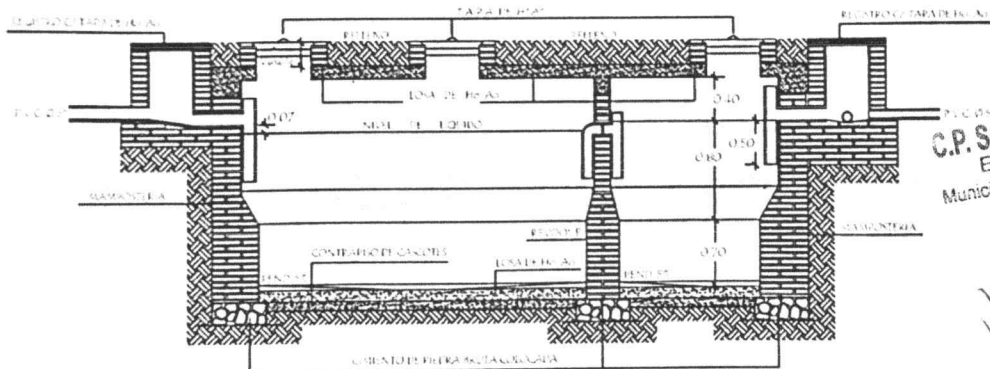

CAMARA SEPTICA MEDIDAS		
TIPO	L	A
1	6.00 mts.	3.00 mts.
2	5.00 mts.	2.00 mts.
3	3.00 mts.	1.50 mts.

REVOQUES INTERNO DE CAMARA		
1 CAPA	1:1/2:4 (CEMENTO,CAL,ARENA)	ESP. 1cm.
2 CAPA	1:2 (CEMENTO,ARENA)	ESP. 0.8cm.
3 CAPA	1 (CEMENTO)	ESP. 0.2cm.

*B. Gamarra*  
**C.P. Sonia B. Gamarra Roa**  
 Encargada de UOC  
 Municipalidad de Mical. Estigarribia

*Fernando Rotela*  
**Ing. Fernando Rotela**  
 Reg. Prof. N° 4.045

Proyectista: Ing. Fernando Rotela Reg. Prof. N°: 4045

**MINISTERIO DE EDUCACION Y CULTURA**

DIRECCION DE INFRAESTRUCTURA  
 EQUIPO TÉCNICO DE INFRAESTRUCTURA MEC/BID

Proyecto **COMEDOR TIPO 1** Mariscal Estigarribia - Dto de Boqueron

**PLANTA ARQUITECTONICA**

**6**





# Municipalidad de Mariscal José Félix Estigarribia

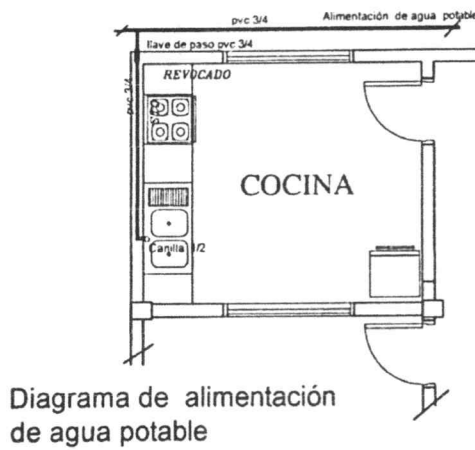
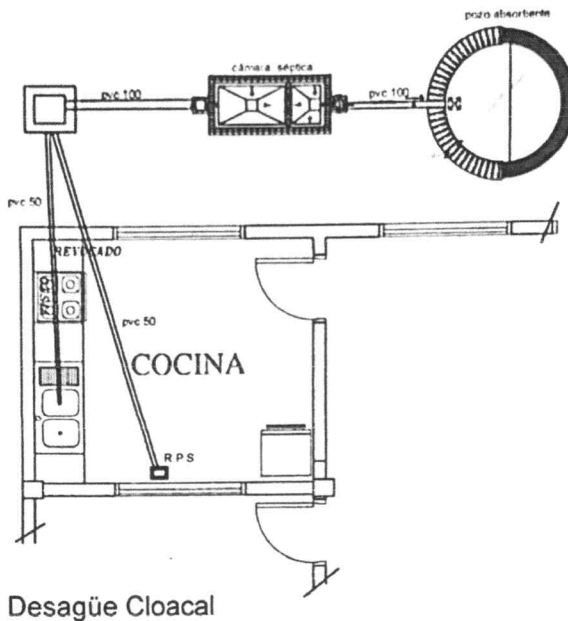

## PLANTA



*Sonia B. Gamarra Roa*  
**C.P. Sonia B. Gamarra Roa**  
 Encargada de UOC  
 Municipalidad de Mcal. Estigarribia

*Fernando Rotela*  
**Ing. Fernando Rotela**  
 Reg. Prof. N° 4.045

Proyectista: Ing. Fernando Rotela      Reg. Prof. N°: 4045

**MINISTERIO DE EDUCACION Y CULTURA**  
 DIRECCION DE INFRAESTRUCTURA  
 EQUIPO TÉCNICO DE INFRAESTRUCTURA MEC/BID

Proyecto **COMEDOR TIPO 1**      Mariscal Estigarribia - Dto. de Boqueron

**PLANTA ARQUITECTONICA**

**8**