

1. TIPOLOGIA DE 5.80 X 6.80 CON TECHOS DE TEJAS

1 AULA

MINISTERIO DE EDUCACION Y CULTURA

DIRECCION DE INFRAESTRUCTURA



AC
Ana Claudia Safuan R.
Arquitecta - Reg. N° 95.152
Fiscal de Obras



AS
Arsenio Aguirre
Director de Obras Públicas
Gobierno Departamental de San Pedro

[Handwritten signature]

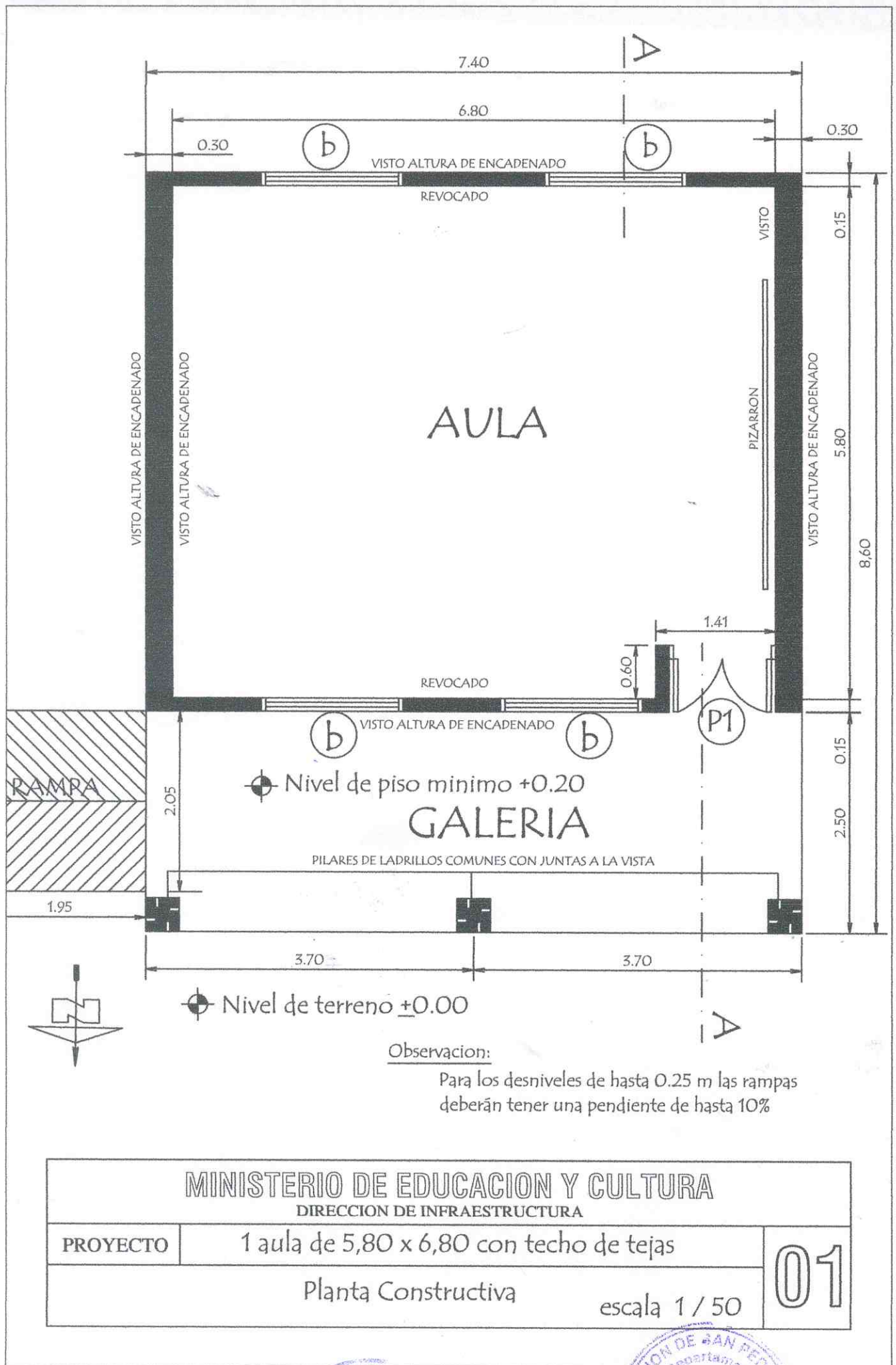

Ana Claudia Safran
Arquitecta - Reg. N° 95.162
Fiscal de Obras



Arsenio Aguirre
Director de Obras Públicas
Gobierno Deptal de San Pedro



PLANTA DE CIMENTACION

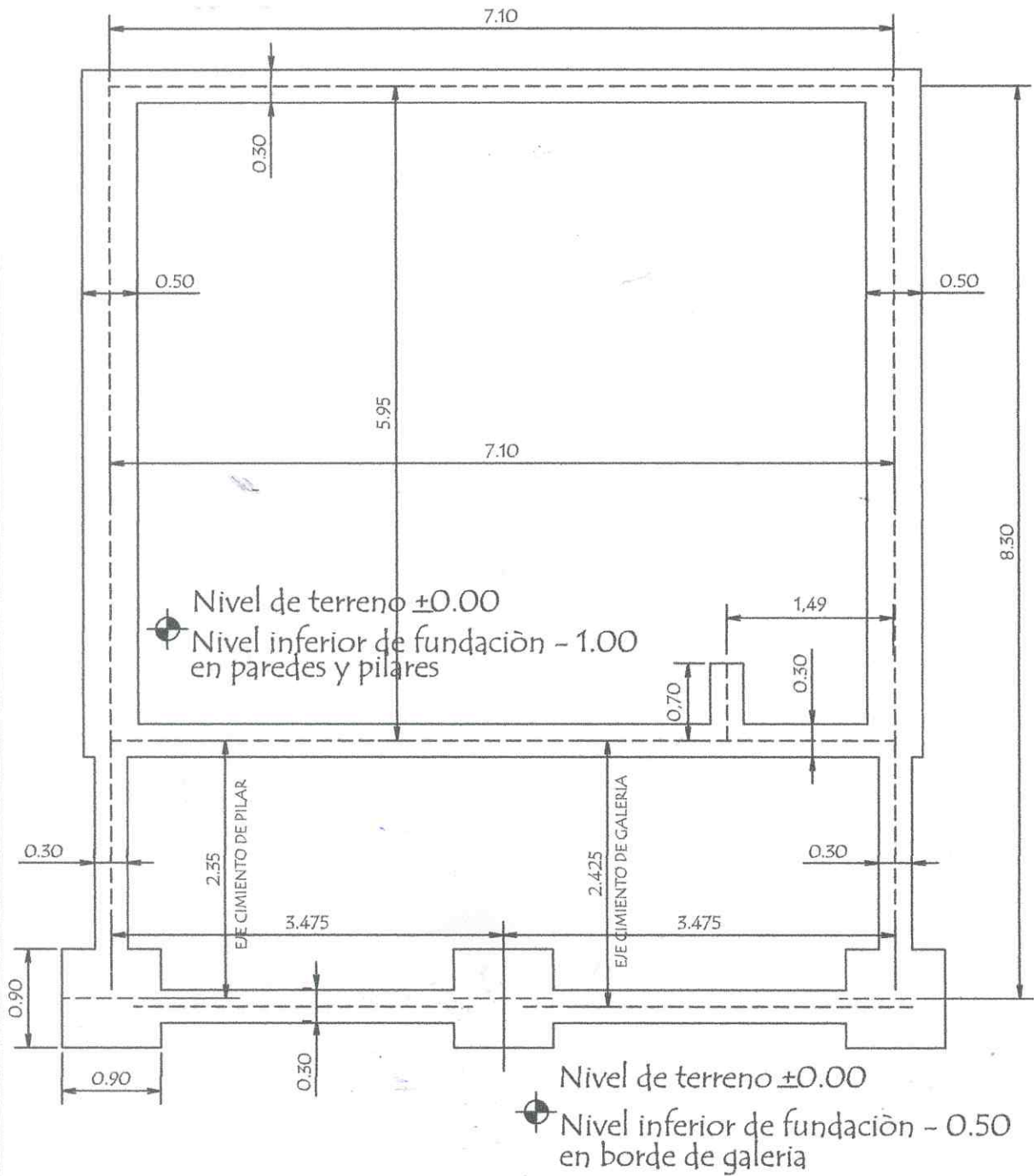

MINISTERIO DE EDUCACION Y CULTURA	
DIRECCION DE INFRAESTRUCTURA	
PROYECTO	1 aula de 5,80 x 6,80 con techo de tejas
Planta de Cimentación	
escała 1 / 50	

02

Ara Claudia Salazar
 Arquitecta - Reg. N° 95.162
 Fiscal de Obras



Enio Aguerre
 Sub. de Obras Públicas
 Gobierno Deptal. de San P





FACHADA FRONTAL

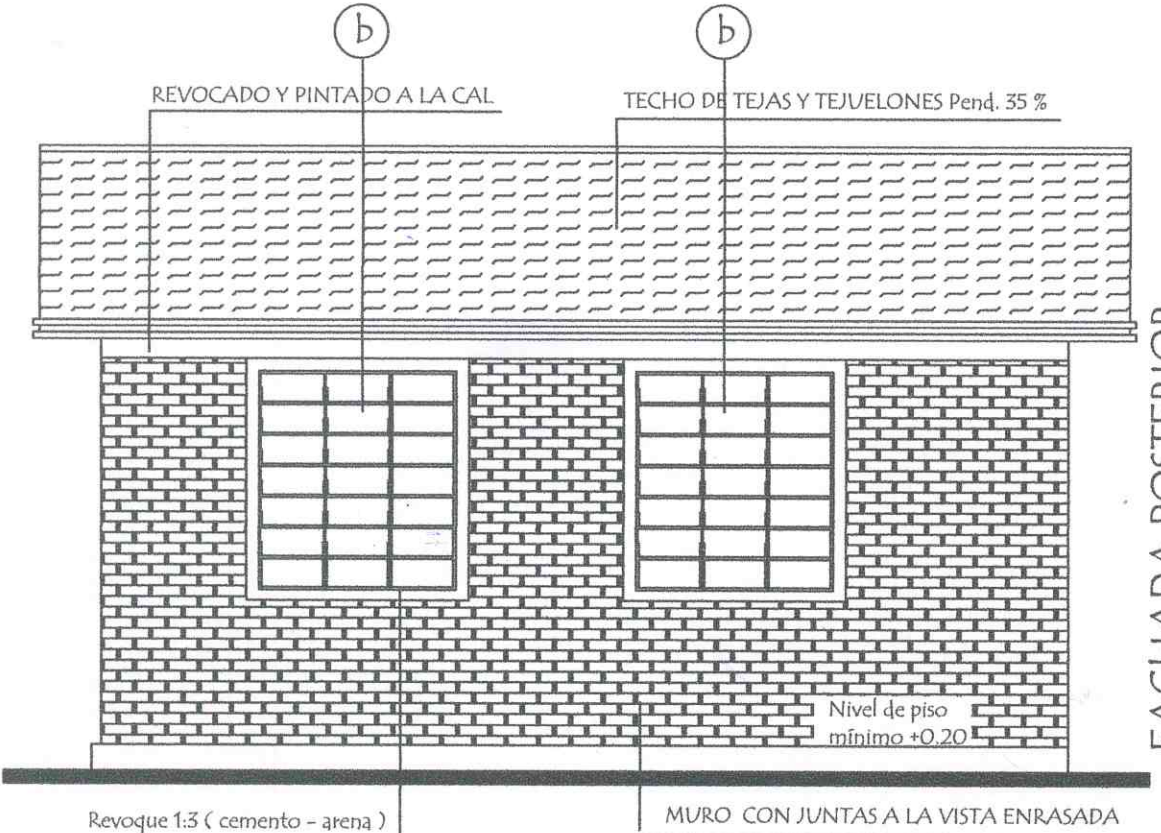

FACHADA POSTERIOR

MINISTERIO DE EDUCACION Y CULTURA DIRECCION DE INFRAESTRUCTURA		
PROYECTO	1 aula de 5,80 x 6,80 con techo de tejas	04
	Fachadas	
		escala 1 / 50

ACA
Ana Claudia Salfuán
Arquitecta - Reg. N° 95.162
Fiscal de Obras



[Handwritten signature]

PLANTA DE TECHO

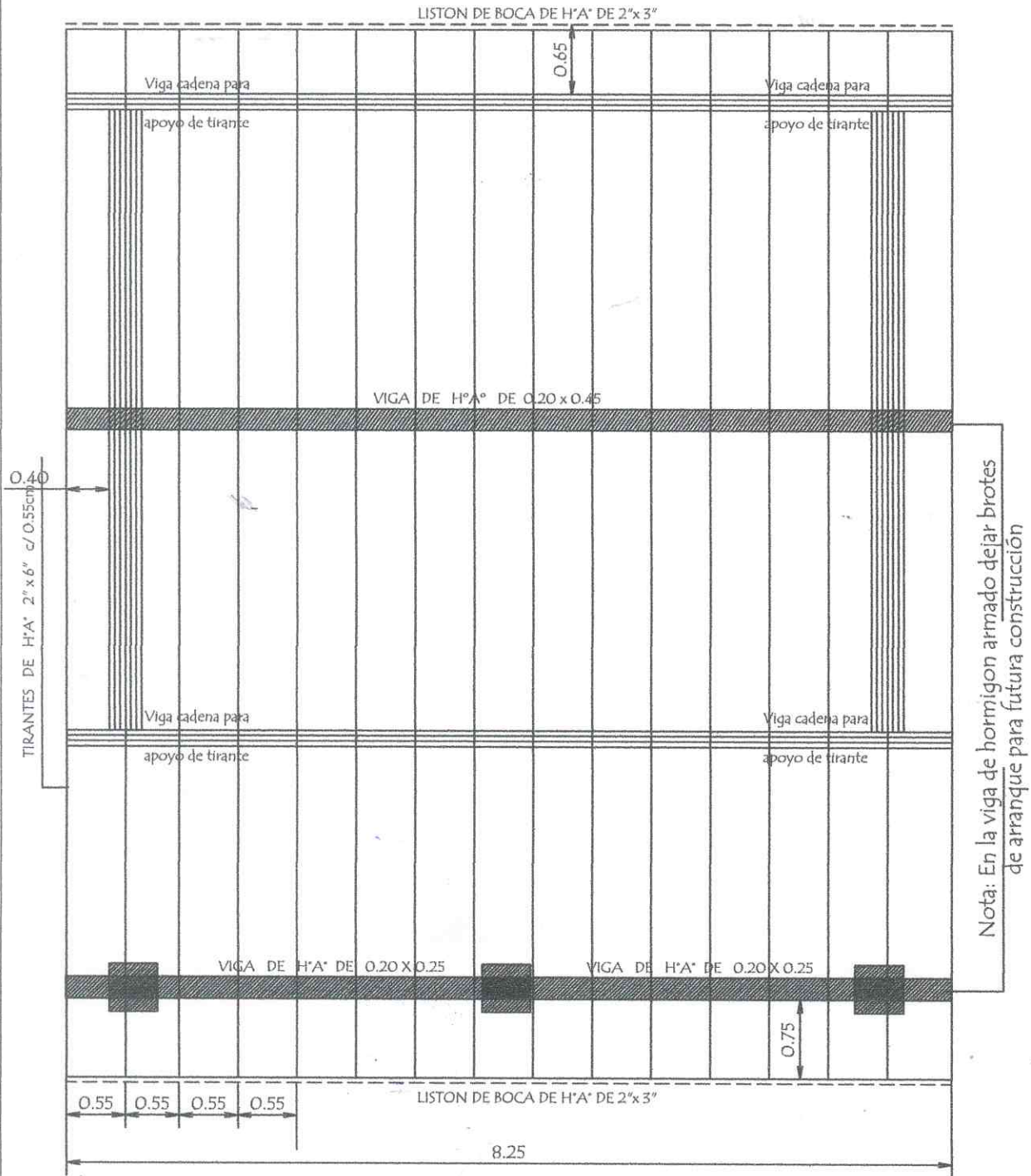

Nota: En la viga de hormigon armado dejar brotes de arranque para futura construcción

Observación :

Los aleros extremos del bloques serán de 0.40m. y los aleros longitudinales del bloque serán de 0.70 m. contados del lado de la galería apartir de la viga de apoyo del tirante y en el opuesto apartir del muro .-

MINISTERIO DE EDUCACION Y CULTURA DIRECCION DE INFRAESTRUCTURA	
PROYECTO	1 aula de 5,80 x 6,80 con techo de tejas
Planta de Techo	
escala 1 / 50	

06

Ara Claudia Saluan
Arquitecta - Reg. Nº 95.162
Fiscal de Obras





Genio Aguc
de Obras Públicas
Gobierno Dptal. de San

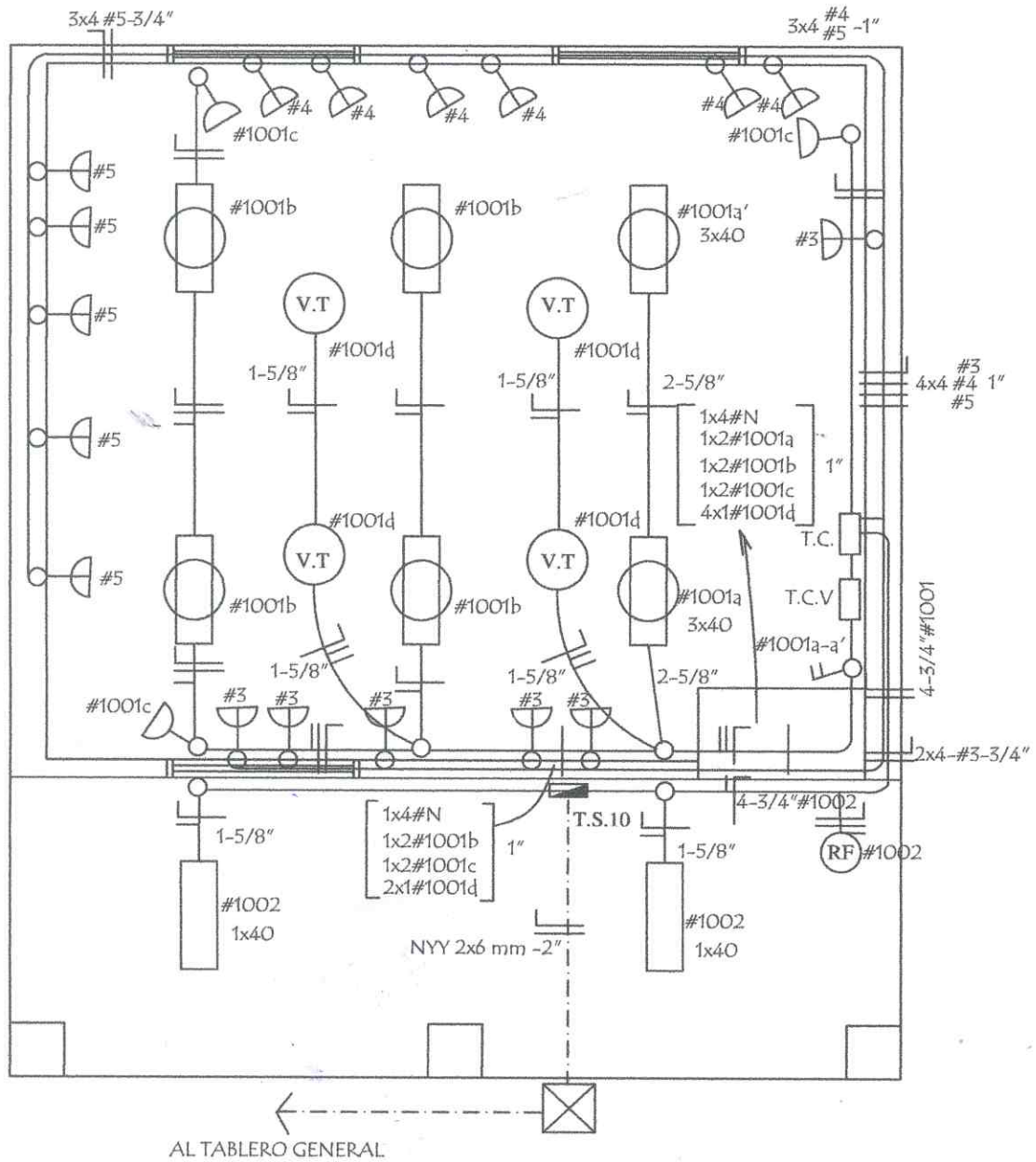

INSTALACION ELECTRICA UBICACION DE ARTEFACTOS Y ELECTRODUCTOS



-  Toma para computadora con aterramiento
-  Rele Fotoelectrónico

MINISTERIO DE EDUCACION Y CULTURA		
DIRECCION DE INFRAESTRUCTURA		
PROYECTO	1 aula de 5,80 x 6,80 con techo de tejas	
	Instalación Eléctrica	escala 1/50

Ana Claudia Salazar R.
Arquitecta - Reg. N° 95.152
Fiscal de Obras



C. Arsenio Aguiar
Srío. de Obras Públicas
Gobierno Deptal. de San P.



ESQUEMA DEL TABLERO

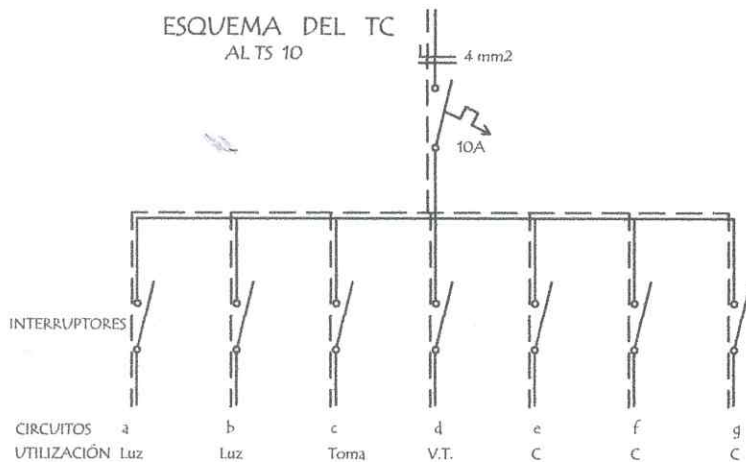
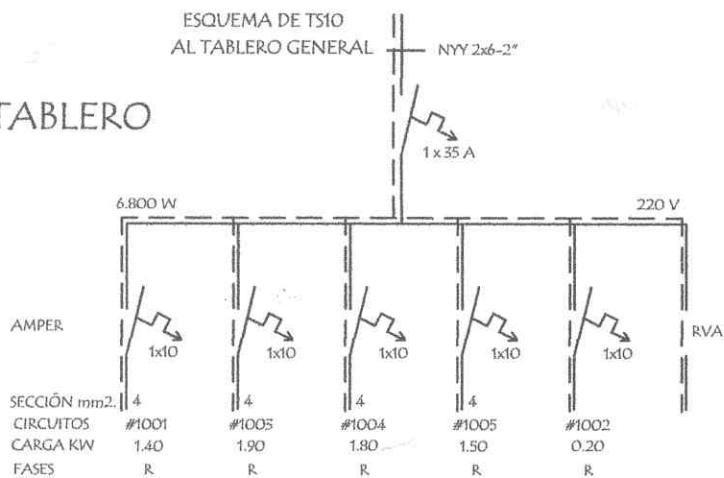

DETALLE DE CARGA DEL TS 10

Circuito	Fluorescentes			Tomas Watts	V.T. Watts	Toma Computadora Watts	Fases R
	3x40	2x40	1x40				
#1001	2x150	4x100		3x100	4x100		1.400
#1003						5x300 1x400	1.900
#1004						6x300	1.800W
#1005						5x300	1.500W
#1002			2x100				200W
Total							6.800W

Observaciones :

- Los artefactos no acotados son de 2 x 40 W.
- Los conductores no acotados son de 2 mm².
- Los fluorescentes deben tener capacitores.
- Los TC son tableros de comando de luces y tomas.
- Los TCV son tableros de comando de ventiladores.

MINISTERIO DE EDUCACION Y CULTURA	
DIRECCION DE INFRAESTRUCTURA	
PROYECTO	1 aula de 5,80 x 6,80 con techo de tejas
Instalación Eléctrica	
sin escala	

AC
Ana Claudia Saffon R.
Arquitecta - Reg. N° 95.162
Fiscal de Obras



AA
Lic. Arsenio Aguirre
Srio. de Obras Públicas
Gobierno Dptal. de San P.



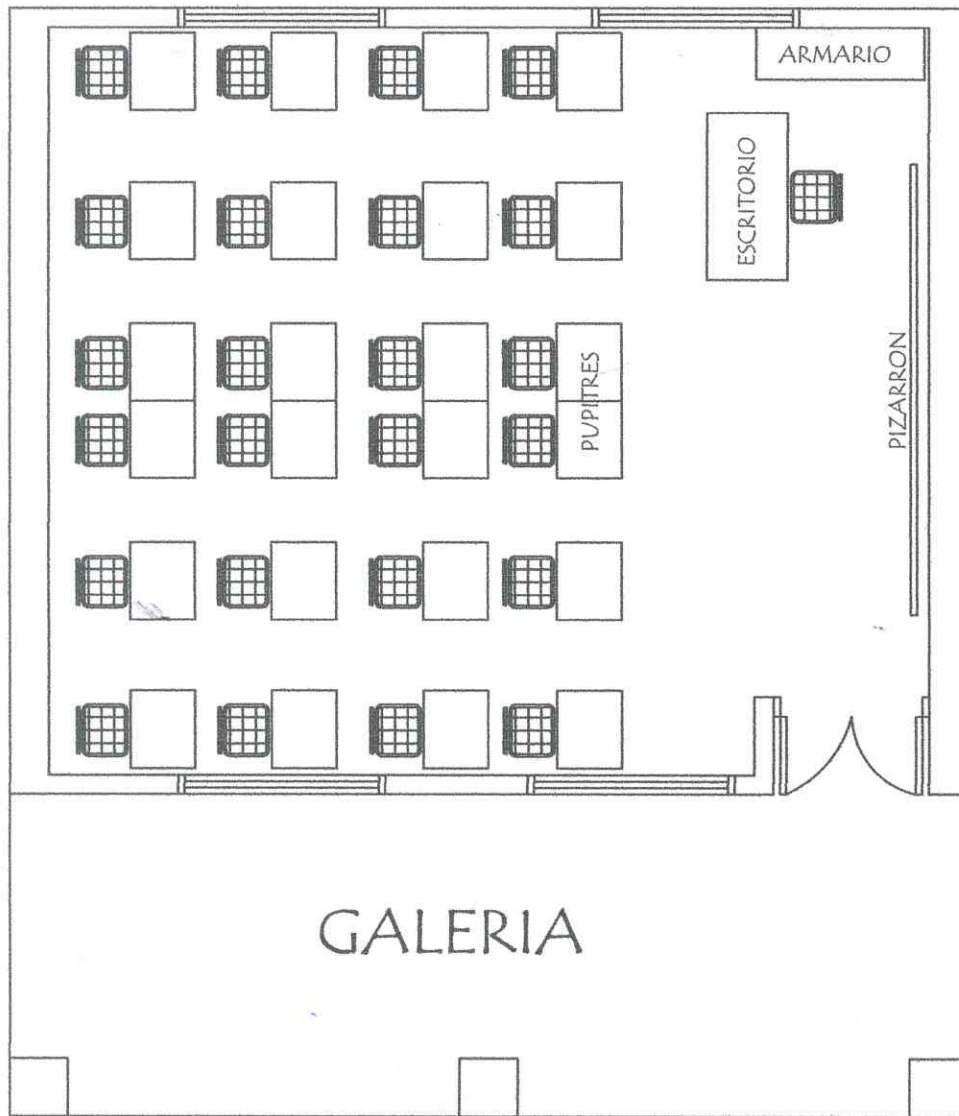

EQUIPAMIENTO POR AULA :

- 24 SILLAS PARA ALUMNOS
- 24 MESAS PUPITRES INDIVIDUAL
- 1 SILLA PARA PROFESOR
- 1 ESCRITORIO PARA PROFESOR
- 1 ARMARIO BAJO CON 2 PUERTAS ENCHAPADAS

MINISTERIO DE EDUCACION Y CULTURA DIRECCION DE INFRAESTRUCTURA		
PROYECTO	1 aula de 5,80 x 6,80 con techo de tejas	
	Planta Equipada	escala 1/50

ACH
Ana Claudia Safuan
Arquitecta - Reg. N° 95.167
Fiscal de Obra



Arsenio Aguilera
Ingeniero de Obras Publicas
Gobierno Dptal. de San Juan

[Handwritten signature]