



MUNICIPALIDAD DE ITAKYRY

Alcantarillado celular de H°A° 1,50x2,00 mt KA'AGUY ROKY

Planilla de Computo

| ITEM | Descripción | Unidad | Cantidad | P.Unitario | Sub-Total |
|--------------|---|--------|----------|------------|-----------|
| 1 | Replanteo y marcación | un | 1 | | |
| 2 | Excavación para tubos y cabeceras | m3 | 350 | | |
| 3 | Piedra repicadas (p/base de hormigon) | m3 | 18 | | |
| 4 | Base para tubos y cabeceras H°A° espesor 0.10 varilla de 8mm malla 0.20x0.20 cm | m3 | 9 | | |
| 5 | Previsión y colocación de tubos H°A° CELULAR de 1,50X2,00X0,15m. | un | 16 | | |
| 6 | Muro de H°A° para cabecera CICLO 2X3X0,25M. | m3 | 8 | | |
| 7 | Encadenado superior de H°A° 0,20x0,40m. | ml | 48 | | |
| 8 | Relleno y compactación de tierra | m3 | 2200 | | |
| 9 | Canalizacion y borde del camino | ml | 330 | | |
| 10 | Cartel de Obra 1.00x2.00 mts | un | 1,00 | | |
| TOTAL | | | | | 0 |

Arq. Perla Quiroga M.
Reg. MOPC N° 3.538



MUNICIPALIDAD DE ITAKKYRY

Alcantarillado celular de H°A° 1,50x2,00 mt KA'AGUY ROKY

CRONOGRAMA DE TRABAJO

| ITEM | DESCRIPCIÓN | mes-1 | | | |
|------|---|-------|-------|-------|-------|
| | | 1ra S | 2da S | 3ra S | 4ta S |
| 1 | Replanteo y marcación | ■ | | | |
| 2 | Excavación para tubos y cabeceras | ■ | | | |
| 3 | Piedra repicadas (p/base de hormigon) | ■ | ■ | | |
| 4 | Base para tubos y cabeceras H°A° espesor 0.10 varilla de 8mm malla 0.20x0.20 cm | | ■ | ■ | |
| 5 | Previsión y colocación de tubos H°A° CELULAR de 1,50X2,00X0,15m. | | ■ | ■ | |
| 6 | Muro de H°A° para cabecera CICLO 2X3X0,25M. | | ■ | ■ | |
| 7 | Encadenado superior de H°A° 0,20x0,40m. | | ■ | ■ | |
| 8 | Relleno y compactación de tierra | | ■ | ■ | |
| 9 | Canalización y borde del camino | | | ■ | ■ |
| 10 | Cartel de Obra 1.00x2.00 mts | ■ | | | |

Arq. Perla Quiroga M.
Reg. MOPC N° 3.538

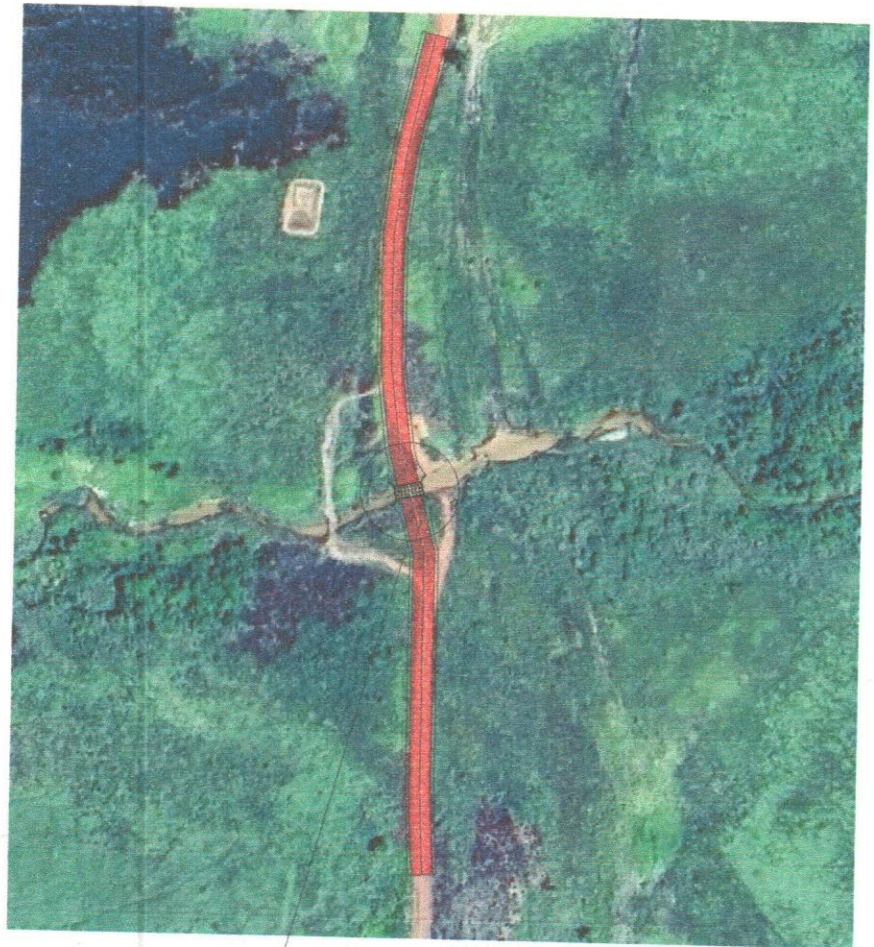
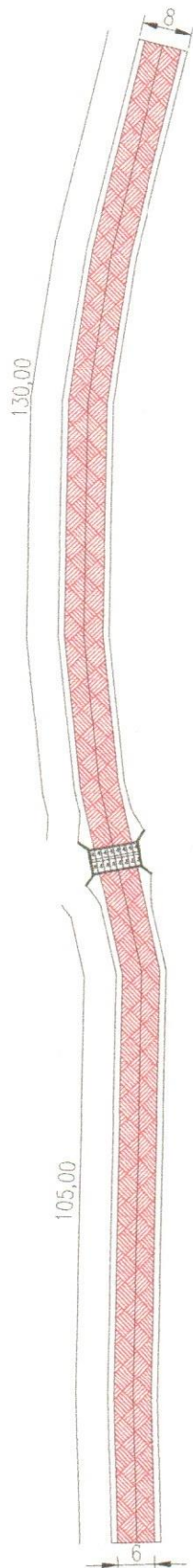

-24.944553, -55.05518

Arq. Perla Quiroga M.
Reg. MOPC N° 3.538

| MUNICIPALIDAD DE ITAKYRY | |  |
|--------------------------|--|---|
| DEPARTAMENTO: | SECRETARIA DE OBRAS. | |
| DIVISION: | PROYECTO Y FISCALIZACION | |
| ESCALA: | | |
| AÑO: 2025 | CONSTRUCCION DE ALCANTARILLADO CELULAR KAAGUY ROKY SANTO TOMAS COMUNIDAD INDIGENA | PLANO N. 01 |

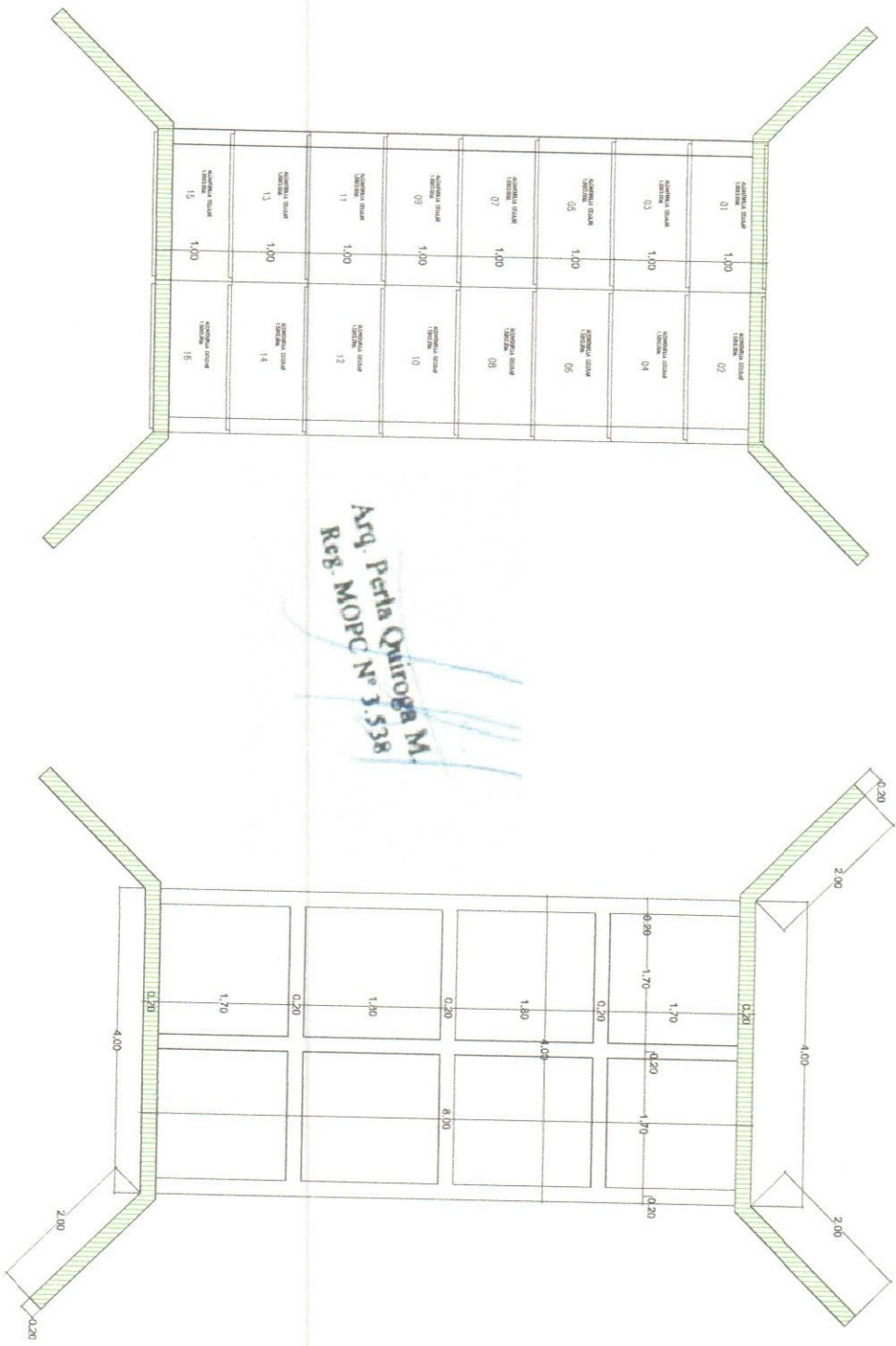

Arq. Peta Quiroga M.
 Reg. MOPC N° 3.538

| | | |
|------------------------|--|----------------|
| MUNICIPALIDAD DE TAKRY | | |
| DEPARTAMENTO: | SECRETARÍA DE OBRAS. | |
| DIVISIÓN: | PROYECTO Y FISCALIZACIÓN | |
| ESCALA: | | |
| ANO: 2025 | CONSTRUCCION DE ALZANARILLADO CELULAR KAGUY ROXY SANTO TOMAS COMUNIDAD INDIGENA | PLANO N. 02 |

Arq. Perla Quiroga M.
Res. MOPC N° 3.538

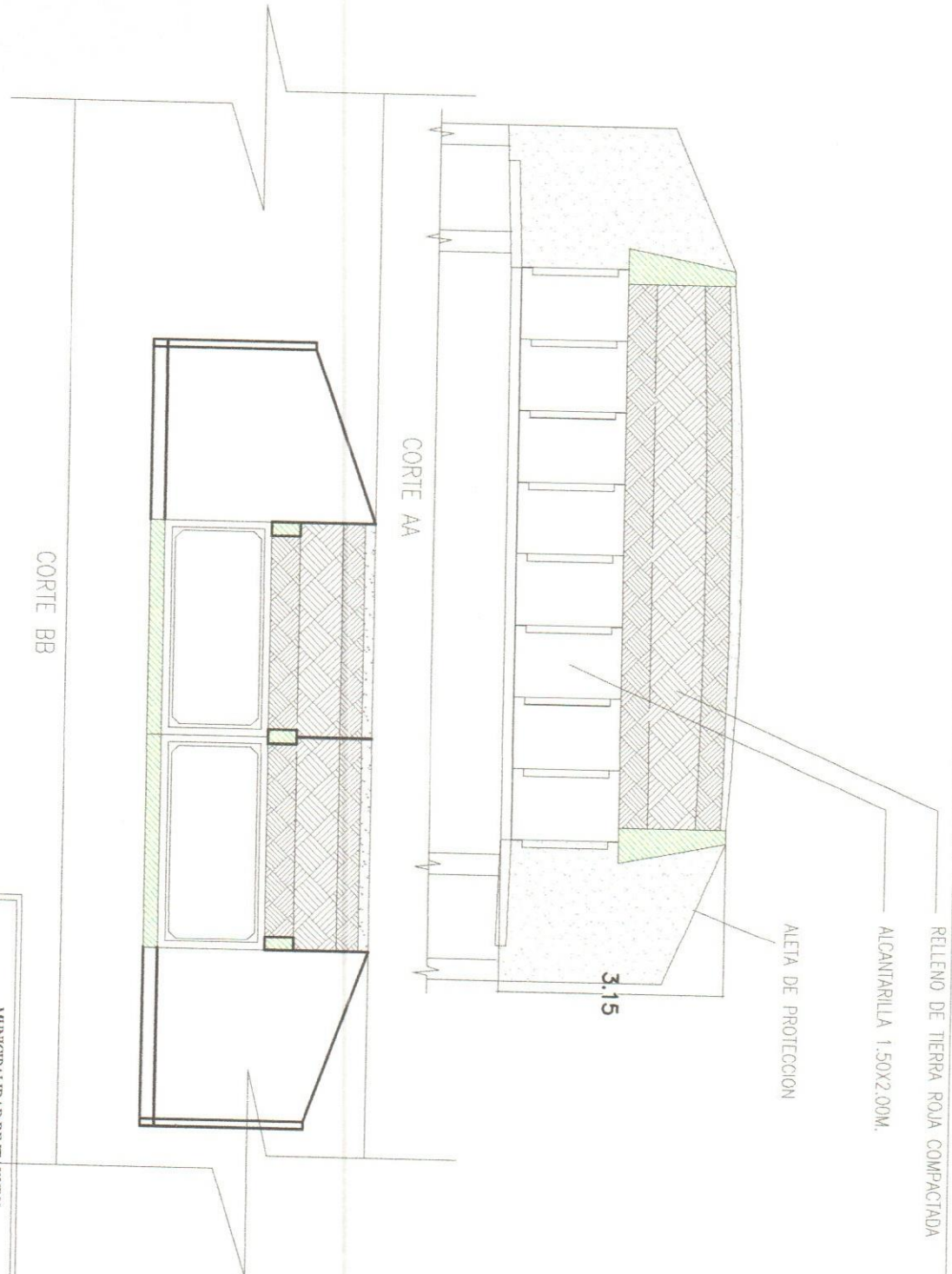

| | |
|--------------------------------|--|
| MUNICIPALIDAD DE TAKARY | |
| DEPARTAMENTO: | SECRETARIA DE OBRAS |
| DIVISION: | PROYECTO Y FISCALIZACION |
| ESPALE: | |
| ANO:2005 | CONSTRUCCION DE ALCANTARILLO CELULAR KAKOY RINAY SANTO TOMAS COMUNITAD INDIGENA |
| | PLANO N. 03 |