

DETALLE VIGA CABECERA PUENTE PEATONAL METALICO

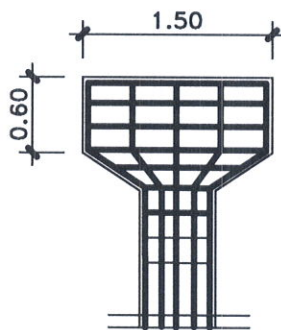

DETALLE ESTRIBO

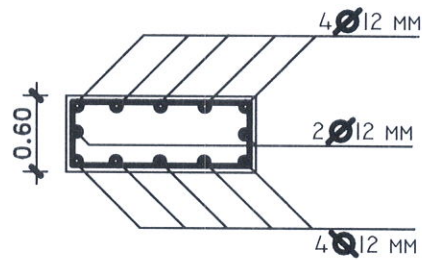
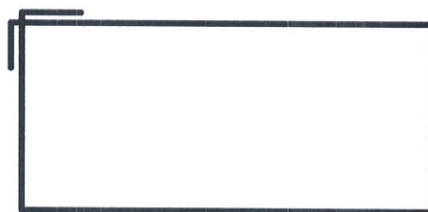

Ø 6c/15

PROYECTO

Construcción de muro de contención de Piedra Bruta Colocada con
Estructura de H⁹A⁹. Reparación de Puente Peatonal.
Calle Guinalda y Arroyo Leandro Sosa

BARRIO SAN RAFAEL
CIUDAD DE LAMBARÉ - DPTO. CENTRAL

Arq. José Ruiz
Dir. de Obras y Mantenimiento
Municipalidad de Lambaré

Esteban Rodríguez Alderete
Dpto. Técnico

VIGAS (INFERIOR, MEDIO)

0.30 x 0.60

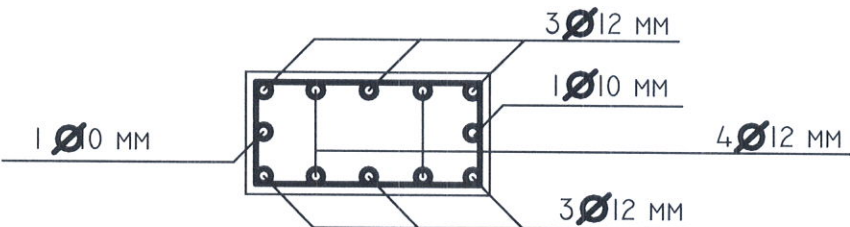

DETALLE ESTRIBO



VIGAS (SUPERIOR)

0.30 x 0.60

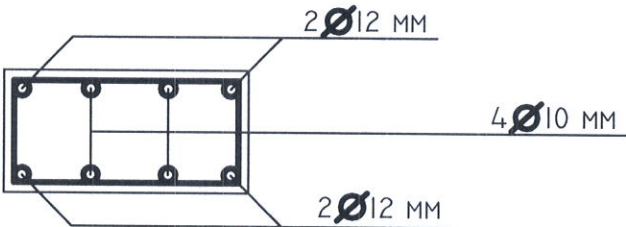

DETALLE ESTRIBO



PROYECTO

Construcción de muro de contención de Piedra Bruta Colocada con Estructura de H⁹A⁹. Reparación de Puente Peatonal. Calle Guirnalda y Arroyo Leandro Sosa

BARRIO SAN RAFAEL
CIUDAD DE LAMBARÉ - DPTO. CENTRAL



Arg. José Ruiz
Dir. de Obras y Mantenimiento
Municipalidad de Lambaré



Esteban Rodríguez Alderete
Dpto. Técnico

DETALLE PILAR - ZAPATA

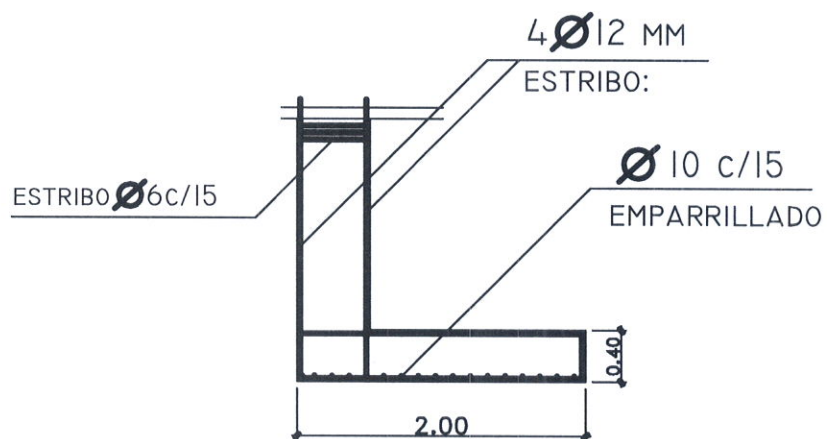

DETALLE PILAR (0.30 x 0.60)

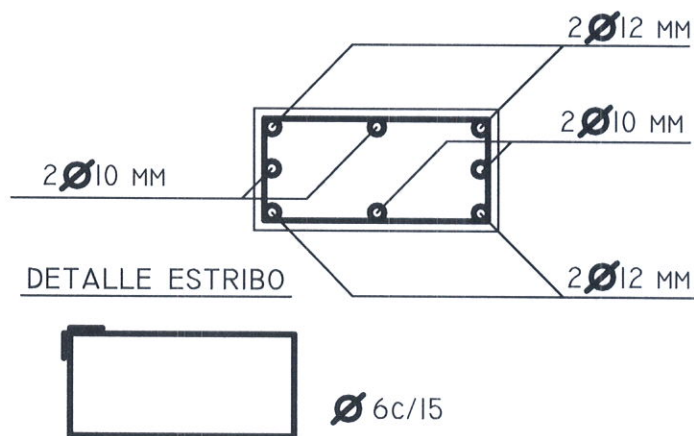

PROYECTO

Construcción de muro de contención de Piedra Bruta Colocada con Estructura de H⁹A°. Reparación de Puente Peatonal. Calle Guirnalda y Arroyo Leandro Sosa

BARRIO SAN RAFAEL
CIUDAD DE LAMBARÉ - DPTO. CENTRAL



Arq. José Ruiz
Dir. de Obras y Mantenimiento
Municipalidad de Lambaré



Estad. Rodríguez Alderete
Ing. Técnico

DETALLE ZAPATA CABECERA
PUENTE PEATONAL METALICO

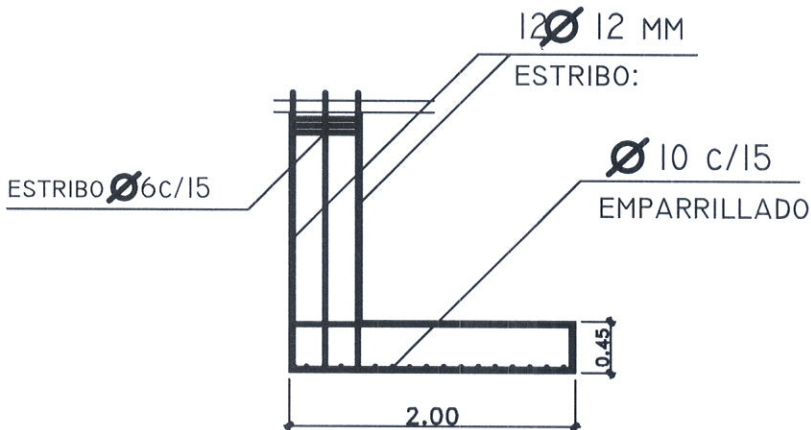

DETALLE PILAR (0.60 x 0.60)
PILAR DE CABECERA PUENTE

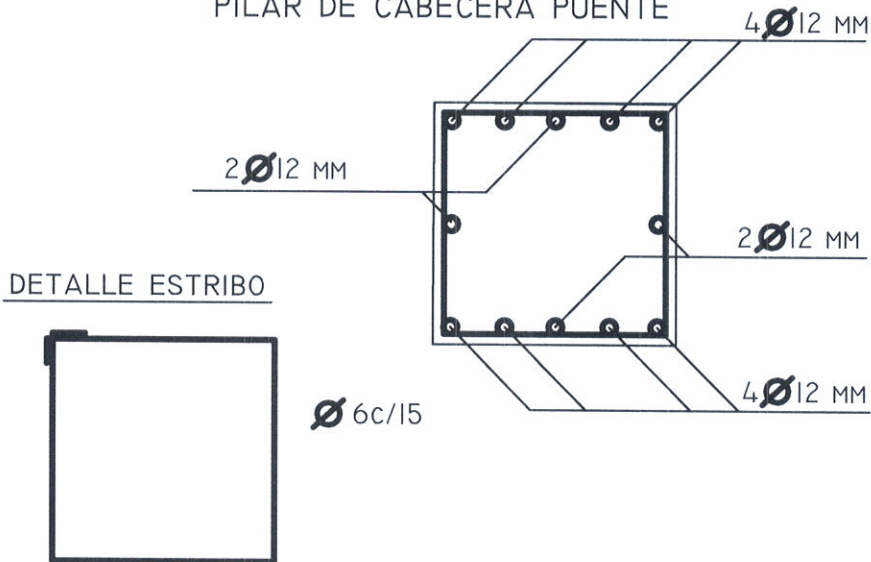

PROYECTO

Construcción de muro de contención de Piedra Bruta Colocada con
Estructura de H^oA^o. Reparación de Puente Peatonal.
Calle Guirnalda y Arroyo Leandro Sosa

BARRIO SAN RAFAEL
CIUDAD DE LAMBARÉ - DPTO. CENTRAL



Arq. Jose Ruiz
Dir. de Obras y Mantenimiento
Municipalidad de Lambaré



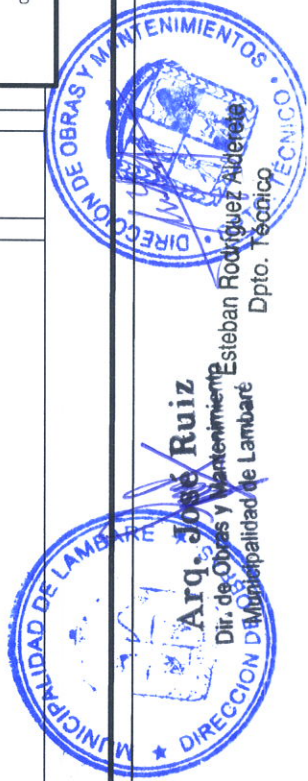
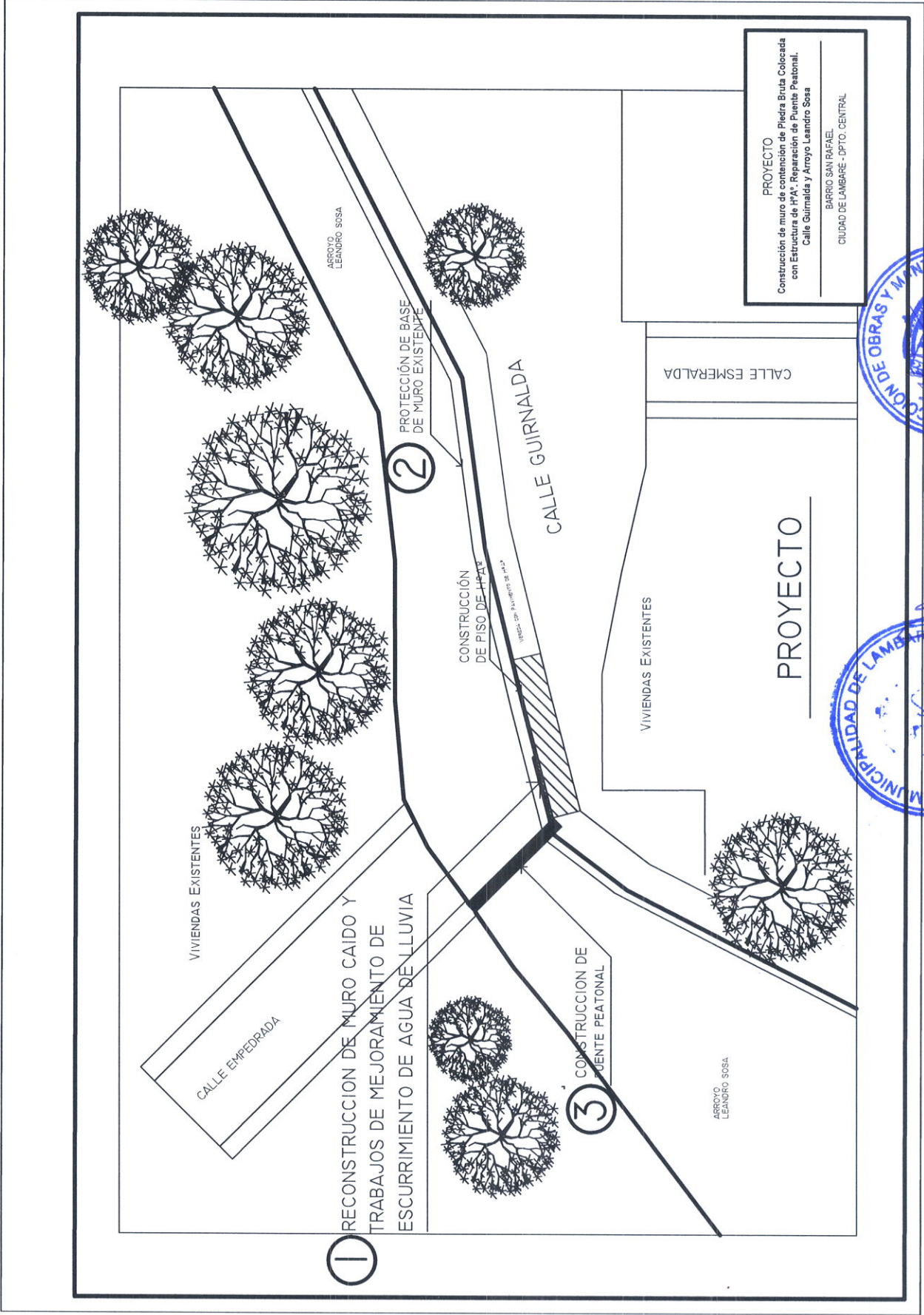

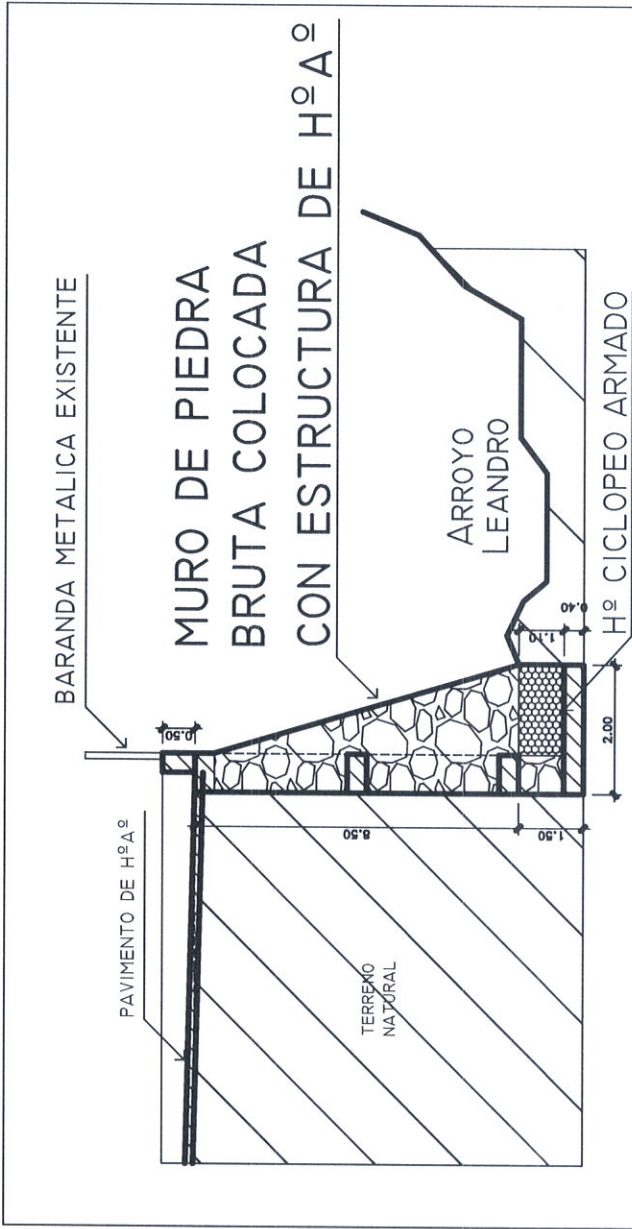

PROYECTO

Construcción de muro de contención de Piedra Bruta Colocada con
Estructura de HºAº. Reparación de Puente Peatonal.
Calle Guinalda y Arroyo Leandro Sosa

BARRIO SAN RAFAEL

CIUDAD DE LAMBARÉ - DPTO. CENTRAL



