

*Lucio Ayala Brites*  
**Arquitecto**  
 Pat. N° 5.893

**COLEGIO NACIONAL EMPALADO**

**PROYECTO:**

**CONSTRUCCIÓN DE COMEDOR**

Districto de Dr. Cecilio Báez - Dpto. de Caaguazú

**ANEXO:**  
 TIPOLOGÍA DE PLANOS DEL M.E.C.  
 para la construcción de la Cámara Séptica  
 y el Pozo Absorbente

**Puerta Metálica con 2 hojas - P1**

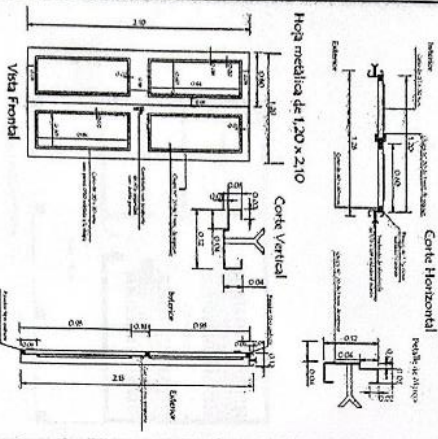

**Observación:** Este diseño de puerta metálica y sus herrajes son de tipo estándar, cualquier modificación deberá ser hecha antes de iniciar la obra, para evitar problemas de ejecución y/o de costo. Se recomienda utilizar pintura anticorrosiva para la protección de la puerta metálica.

**Planchuela de Succión de Ventilador a Triante de Hº Aº**

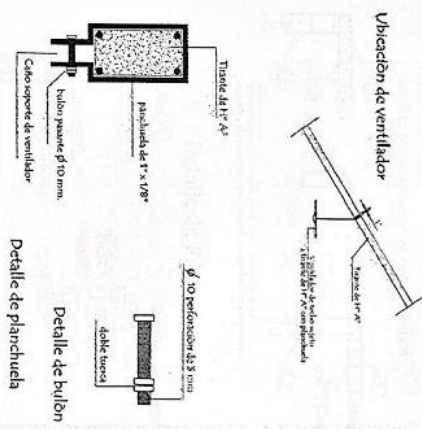

**Detalle de Juntas de Aberturas Metálicas**

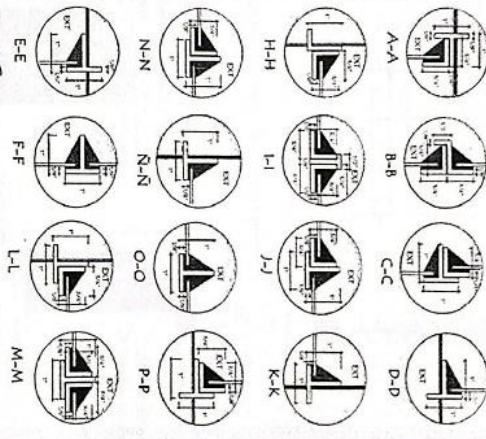

*Leticia Ayala Brites*  
**Leticia Ayala Brites**  
 Arquitecta,  
 Pat. N° 5893

**ANEXO:**  
**TIPOLOGIA DE PLANOS DEL M.E.C.**  
 Correspondientes a la construcción de Cochinos - Comedor de 8,00 x 10,00 con techo de Nipa

**COLEGIO NACIONAL EMPALADO**  
**PROYECTO:**  
**CONSTRUCCIÓN DE COMEDOR**  
 Distrito de Dn. Cecilio Sbalz - Dpto. de Cuzco

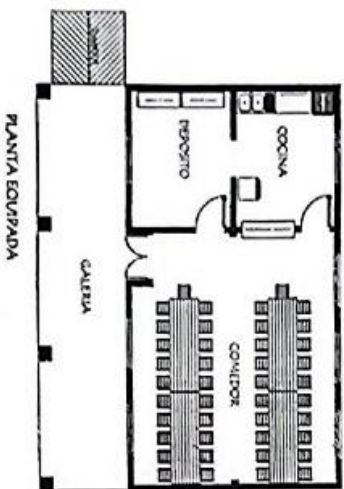

PLANTA EQUIPADA

1. EQUIPAMIENTO PARA COCINA

4. MESA CON CAJALITE METALICO

42. SILLAS FRONTAL PARA MESA

2. ARMARIOS BAJOS CON 2 PUERTAS ENCIMARIANAS

ANEXO:

TIPOLOGIA DE PLANOS DEL M.E.C.

Correspondientes a la construcción de Cochera - Comedor de 8.800 x 19.200 con balcón de tipo

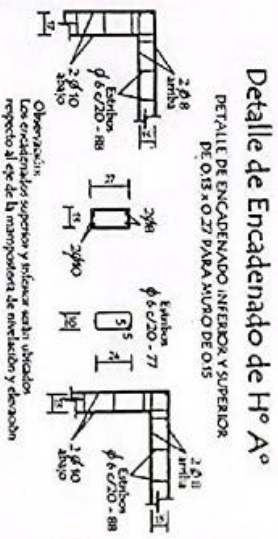

Detalle de Encadenado de Hº Aº

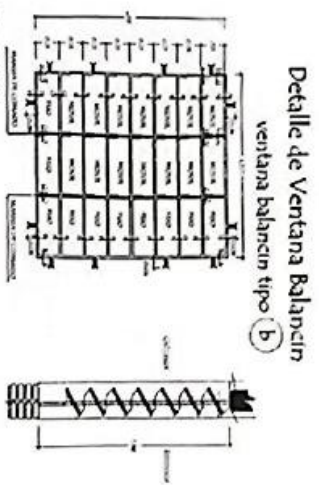
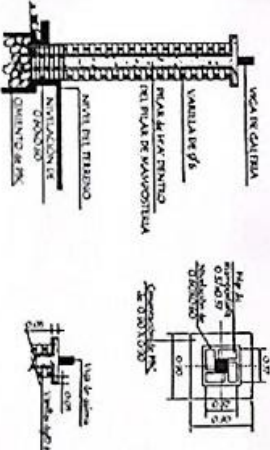

Detalle de Ventana Balcón

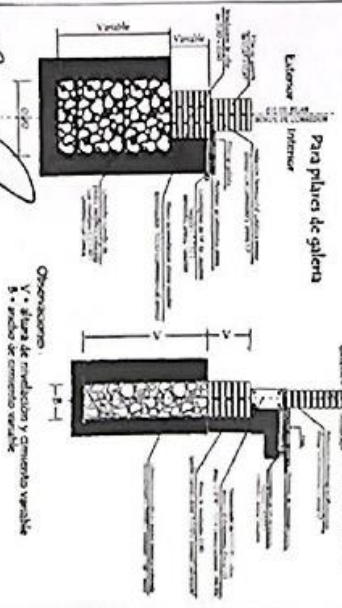

*Lucio Ayala Brites*

Lucio Ayala Brites  
Arquitecto,  
Pat. N° 5.893

COLEGIO NACIONAL EMPALADO

PROYECTO: CONSTRUCCIÓN DE COMEDOR

Diseño de Dr. Cecilio Baez - Dpto. de Casapuate



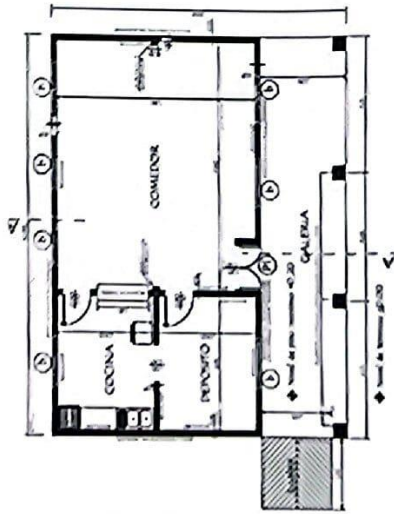

PLANTA CONSTRUCTIVA

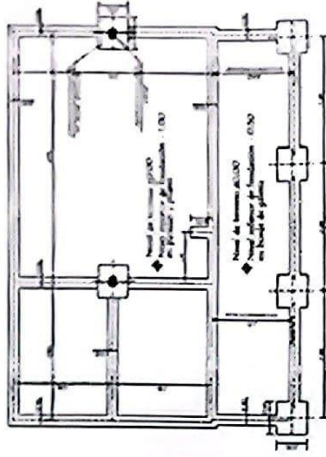

PLANTA DE CIMENTACION

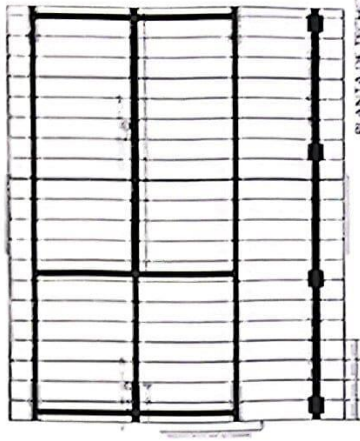

PLANTA DE TECHO

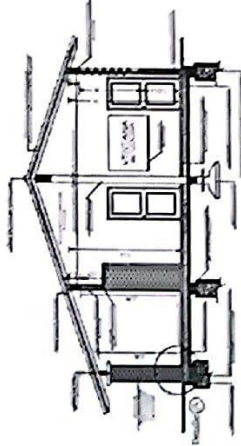

CONTI AA

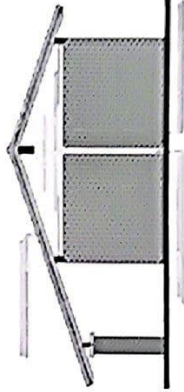

FACHADA LATERAL

*Lucio Ayala Britez*  
**Lucio Ayala Britez**  
 Arquitecto  
 Pat. N° 5893

COLEGIO NACIONAL EMPALADO  
 PROYECTO:  
 CONSTRUCCIÓN DE COMEDOR  
 Distrito de Dr. Lucillo Bata - Depto. de Cuzco

ANEXO:  
 TIPOLOGIA DE PLANOS DEL M.E.C.  
 Correspondiente a la construcción de Comedor - Comedor de 8,20 x 13,20  
 con terraza de 10 m<sup>2</sup>





PLANTA DE UBICACION  
SATELITAL

Lucio Ayala Brito  
Arquitecto  
Pa.L. N° 5.893

COORDENADAS  
25°04'12.23" S 56°18'22.64" O

ESCALA  
0 50 m. 100 m.

COLEGIO NACIONAL EMPALADO

PROYECTO:  
CONSTRUCCIÓN DE COMEDOR

Districto de Dr. Cecilio Báez - Dpto. de Casapaz