

Detalle de Camara Sèptica

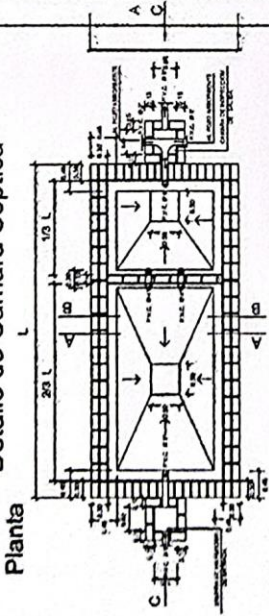

Corte CC

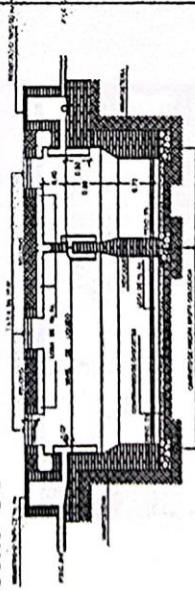

CAMARA SÈPTICA MEDIDAS	
TIPO	L
1	6.00 mts.
2	5.00 mts.
3	3.00 mts.

REVOQUES INTERNO DE CAMARA	
1 CAPA	1-1/2" (CEMENTO CAL ARENA) ESP. 1cm.
2 CAPA	1/2" (CEMENTO ARENA) ESP. 8 Bm.
3 CAPA	1" (CEMENTO) ESP. 0.20m.

Detalle de Camara Sèptica

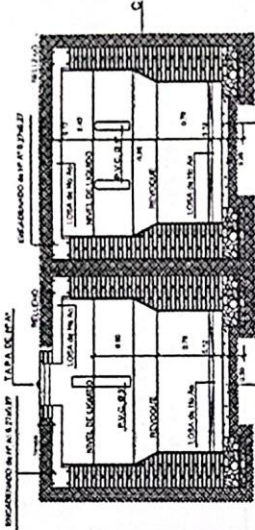

Corte AA

Corte BB

Detalle de losa tapa de camara sèptica

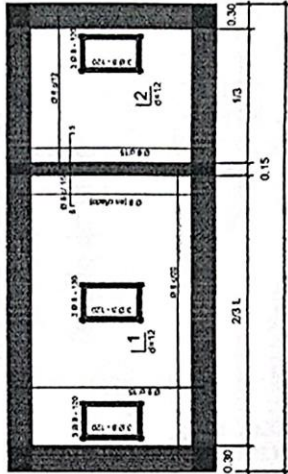

Detalle de losa tapa del pozo absorbente

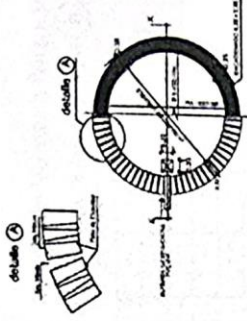

corte XX

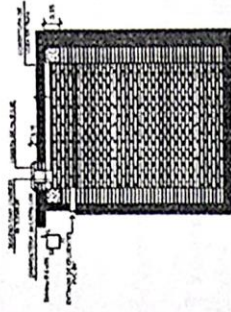

POZO ABSORBENTE MEDIDAS	
TIPO	L
1	2.00 mts.
2	1.50 mts.
3	1.00 mts.

ANEXO:
TIPOLOGÍA DE PLANOS DEL M.E.C.
 Correspondientes a la construcción de la Cámara Sèptica
 y el Pozo Absorbente

Lúcio Ayala Brites
Lúcio Ayala Brites
 Arquitecto
 Pat. N° 5.893

COLEGIO DR. JUAN MANUEL FRUTOS

PROYECTO:
CONSTRUCCIÓN DE COMEDOR

Ciudad de Dr. Cecilio Báez - Dpto. de Caaguazú

Detalle de Ventana Balancin
ventana balancin tipo (b)

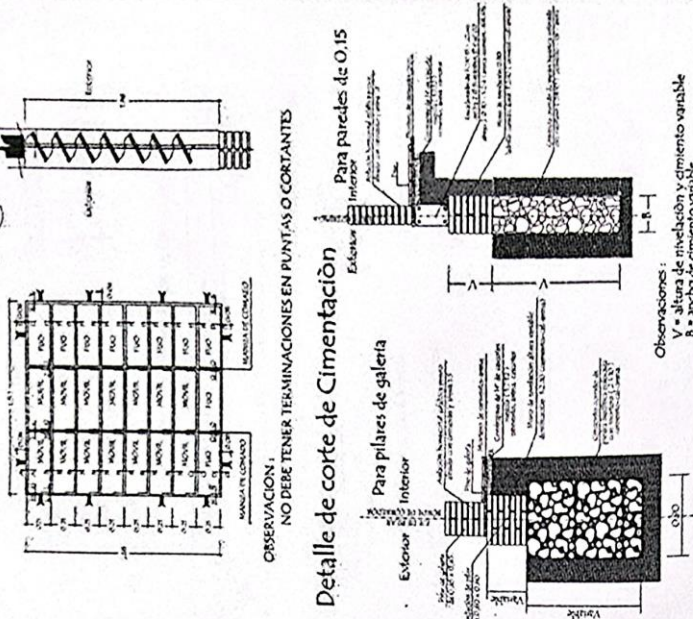

OBSERVACION:
NO DEBE TENER TERMINACIONES EN PUNTAS O CORTANTES

Detalle de corte de Cimentación

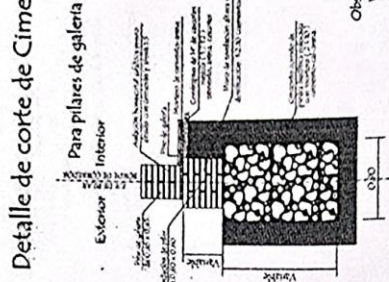

Detalle de Encadenado de H° A°

DETALLE DE ENCADENADO INFERIOR Y SUPERIOR
DE 0.15 x 0.27 PARA MURO DE 0.15

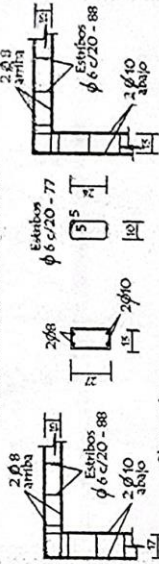

OBSERVACION:
Los encadenados superior y inferior serán ubicados respecto al eje de la mampostería de nivelación y elevación

Detalle de Pilar

Detalle (A)

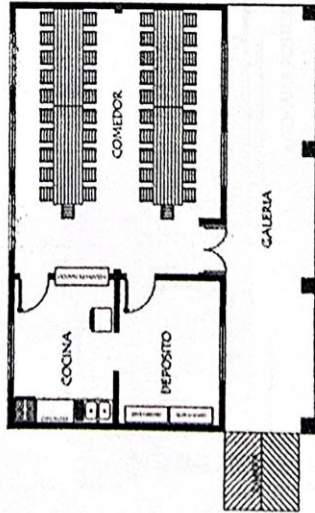
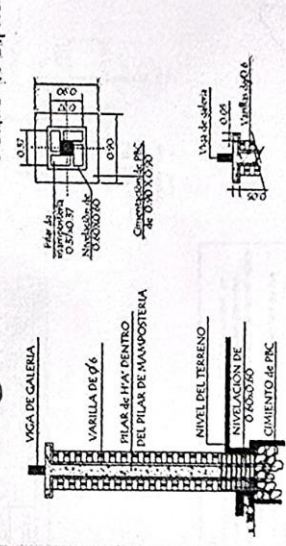

EQUIPAMIENTO PARA COMEDOR:

- 4 MESA CON CAMELLE METALICO
- 42 SILLAS STANDARD PARA MESA
- 2 ARMARIOS BAO CON 2 PUERTAS ENCHAPADAS

ANEXO:
TIPOLOGIA DE PLANOS DEL M.E.C.
Correspondiente a la construcción de Cocina - Comedor de 6,00 x 10,90 con techo de tejas

COLEGIO DR. JUAN MANUEL FRUTOS

PROYECTO:
CONSTRUCCIÓN DE COMEDOR

Ciudad de Dr. Cecilio Báez - Dpto. de Caaguazú

Lucio Ayala Britez
Lucio Ayala Britez
Arquitecto
Pat. N° 5.893

INSTALACION ELECTRICA
UBICACION DE ARTEFACTOS Y ELECTRODUCTOS

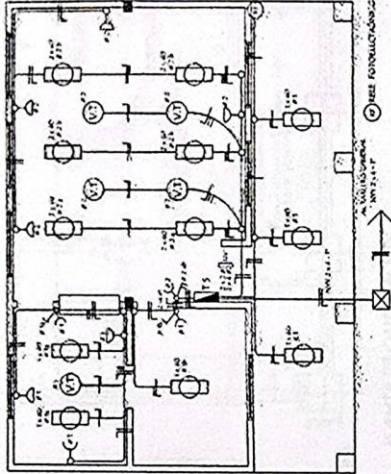

DETALLE DE CARGA TS

Artesfacto	Watt	Volts	Amperes	Watt	Volts	Amperes
Comedor	2.100	110-220	19	1.500	110-220	14
Pl.	4.100	220-230	19	11.000	110-220	100
Pl.	4.100	220-230	19	11.000	110-220	100
TOTAL				26.100	110-220	214

ESQUEMA DEL TS
AL TABLERO GENERAL

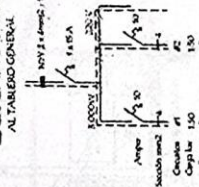

NOTA: Los artefactos de luminarias tipo "fluorescentes" se sustituirán por focos tipo led adosados a las paredes, respetando el cuadro de cargas, con la debida aprobación de la Fiscalización de obras. Esto se debe a la calidad superior y durabilidad de los mismos.

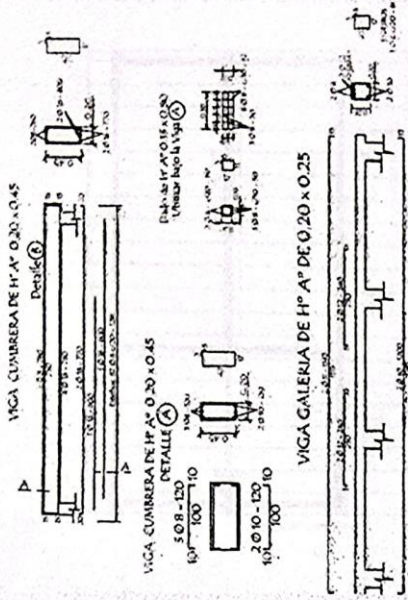

LOSA DE H° A° SOBRE PASTA



TIRANTE DE H° A° DE 2" x 6"



Planta de Desague Cloacal

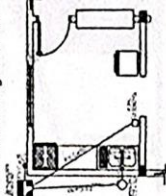

Planta de Agua Corriente

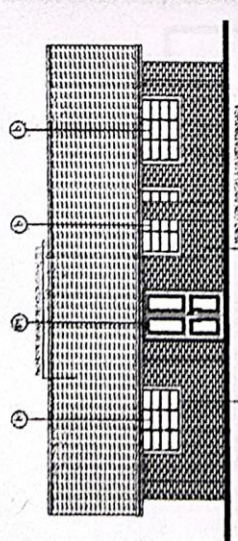
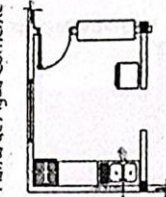

FACHADA FRONTAL

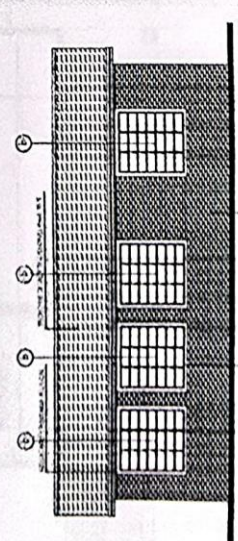

FACHADA POSTERIOR

ANEXO:
TIPOLOGIA DE PLANOS DEL M.E.C.
Correspondientes a la construcción de Cocinas - Comedor de 8,60 x 10,90 con techo de tejas

Juan Manuel Frutos
Lucio Ayala Brites
Arquitecto
Pat. N° 5.893

COLEGIO Dr. JUAN MANUEL FRUTOS

PROYECTO:
CONSTRUCCIÓN DE COMEDOR

Ciudad de Dr. Cecilio Báez - Dpto. de Caaguazú

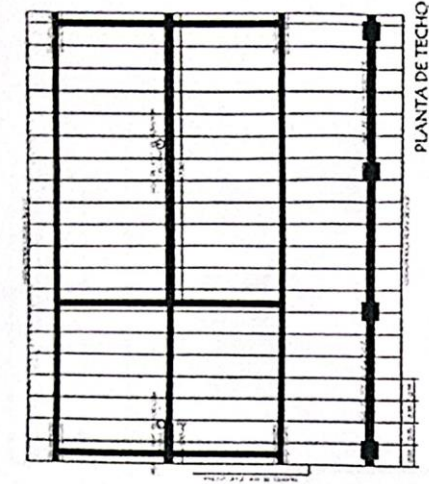

PLANTA DE TECHO

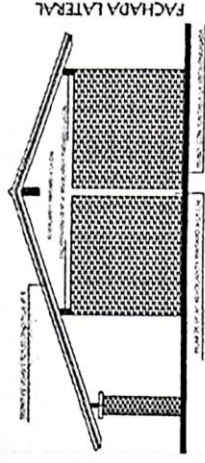

FACHADA LATERAL

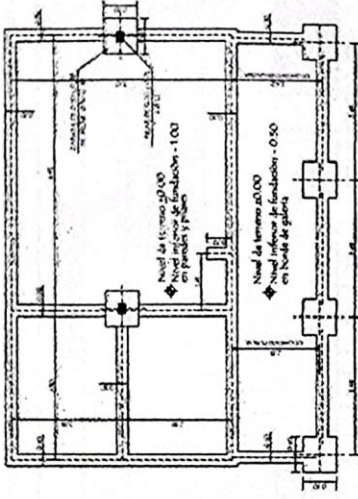

PLANTA DE CIMENTACION

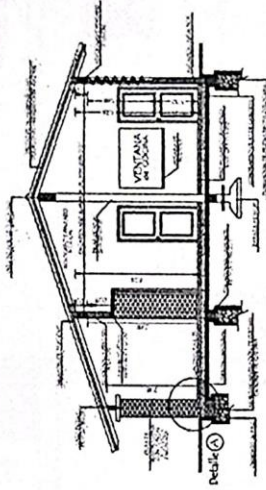

CORTE AA

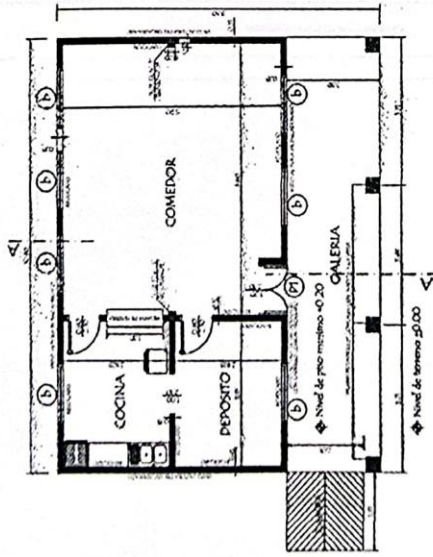

PLANTA CONSTRUCTIVA

Lucio Ayala Britez
Lucio Ayala Britez
 Arquitecto
 Pat. N° 5.893

COLEGIO Dr. JUAN MANUEL FRUTOS

PROYECTO:
CONSTRUCCIÓN DE COMEDOR

Ciudad de Dr. Cecilio Báez - Dpto. de Caaguazú

ANEXO:
 TIPOLOGÍA DE PLANOS DEL M.E.C.
 Correspondientes a la construcción de Cocina - Comedor de 8,50 x 10,50
 con techo de tejas

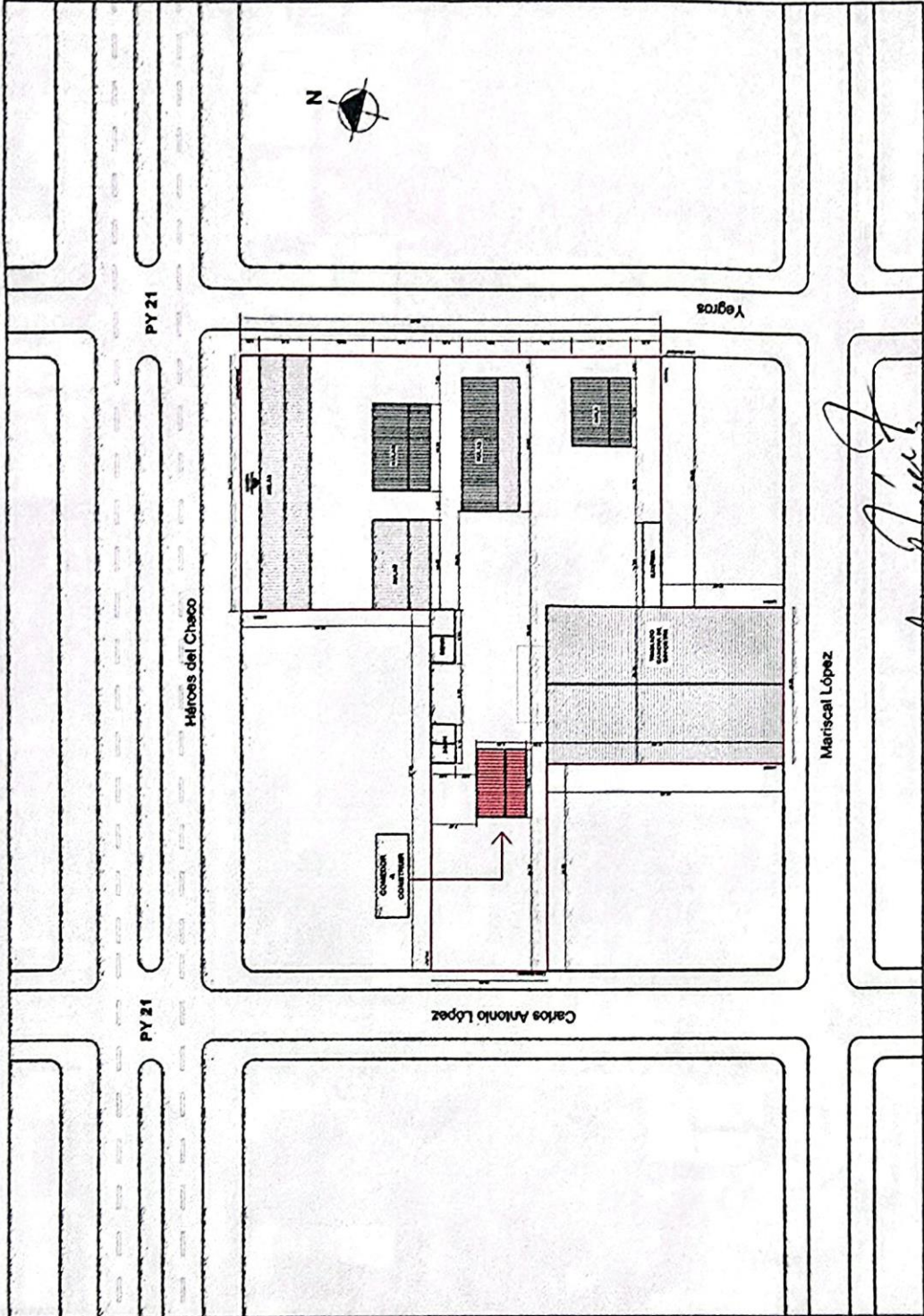

PLANTA GENERAL DE UBICACIÓN

REF.

	Pedatonos de aulas existentes
	Cocina - Comedor a Construir
	Predio del terreno



Juan Manuel Frutos
ENCISO AYALA BRITEZ
Arquitecto
PAT. N° 5.803
 COORDENADAS GEORREFERENCIALES
 25°04'15.20" S 68°14'37.29" O

COLEGIO DR. JUAN MANUEL FRUTOS

PROYECTO:
CONSTRUCCIÓN DE COMEDOR

Ciudad de Dr. Cecilio Báez - Dpto. de Casaguará

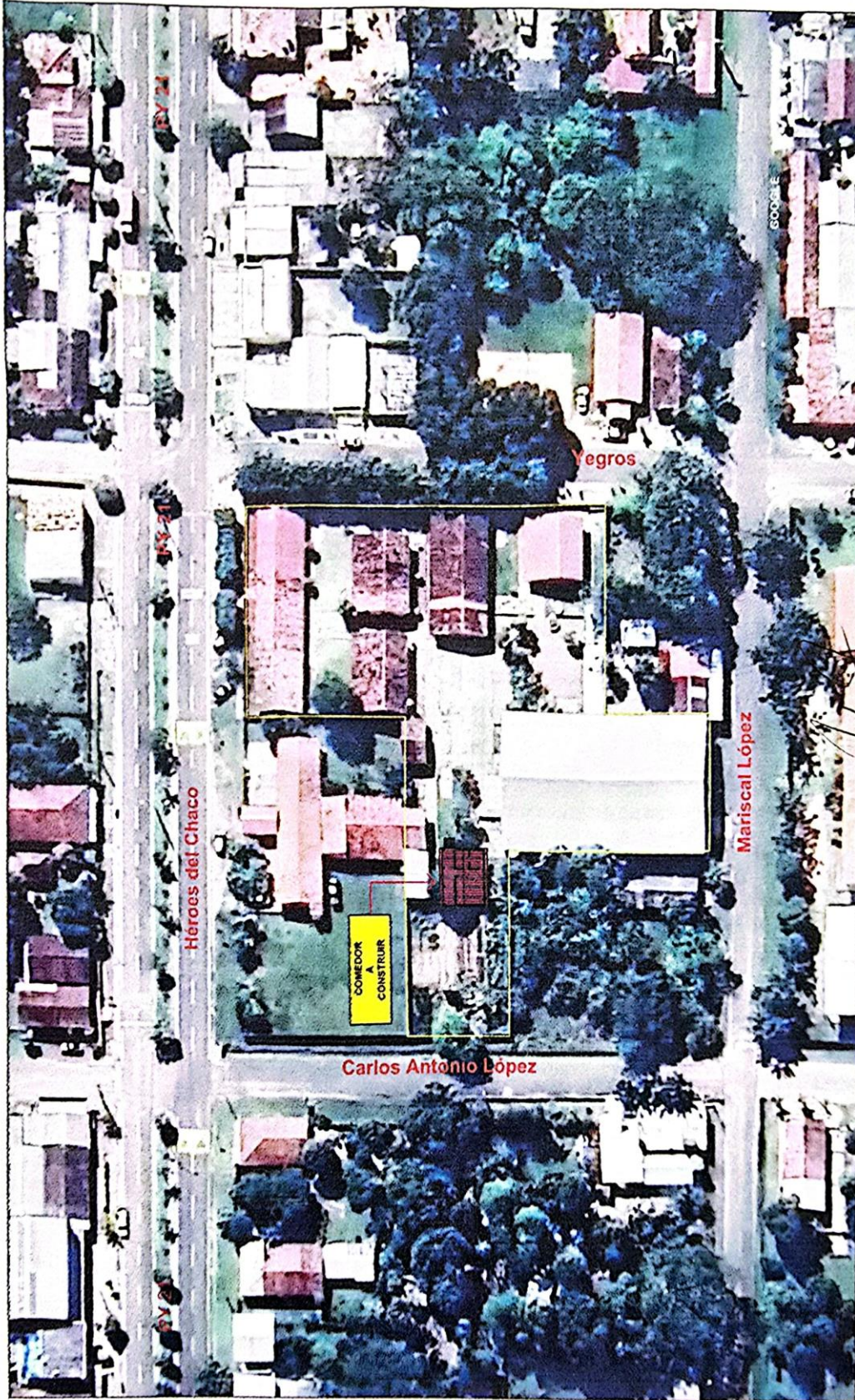

PLANTA DE UBICACIÓN SATELITAL

ESCALA

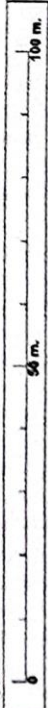

Juan Manuel Frutos
 Lic. Juan Manuel Frutos
 Arquitecto,
 C.O.A. Nº 5.803

COORDENADAS GEORREFERENCIALES

25°04' 15.29" S 56°14' 37.29" O

COLEGIO Dr. JUAN MANUEL FRUTOS

PROYECTO:

CONSTRUCCIÓN DE COMEDOR

Ciudad de Dr. Cecilio Báez - Dpto. de Caaguazú

