

RUTA INTERNACIONAL PY03 - EX.RUTA 10

Detalles de Pilar

MUNICIPALIDAD DE CURUGUATY
COLONIA JEPOPHY - DISTRITO DE CURUGUATY
DEPARTAMENTO DE CANINDEYU

REPARACION BLOQUE DE 3 AULAS y CANTINA
ESC. BÁSICA Nº 2463 PADRE HUMBERTO LUKE

Proy. y Est. de ADACON CONSULTORIA ARQUITECTURA
Don. Municipalidad de Curuguaty, 37 de ASUNCION
FIRMA

DISEÑO Nº
001

ADACON
ARQUITECTURA Y CONSTRUCCIONES
ABQ. JORGE DANIEL AYALA
REG. PROF. MOPC Nº 3884

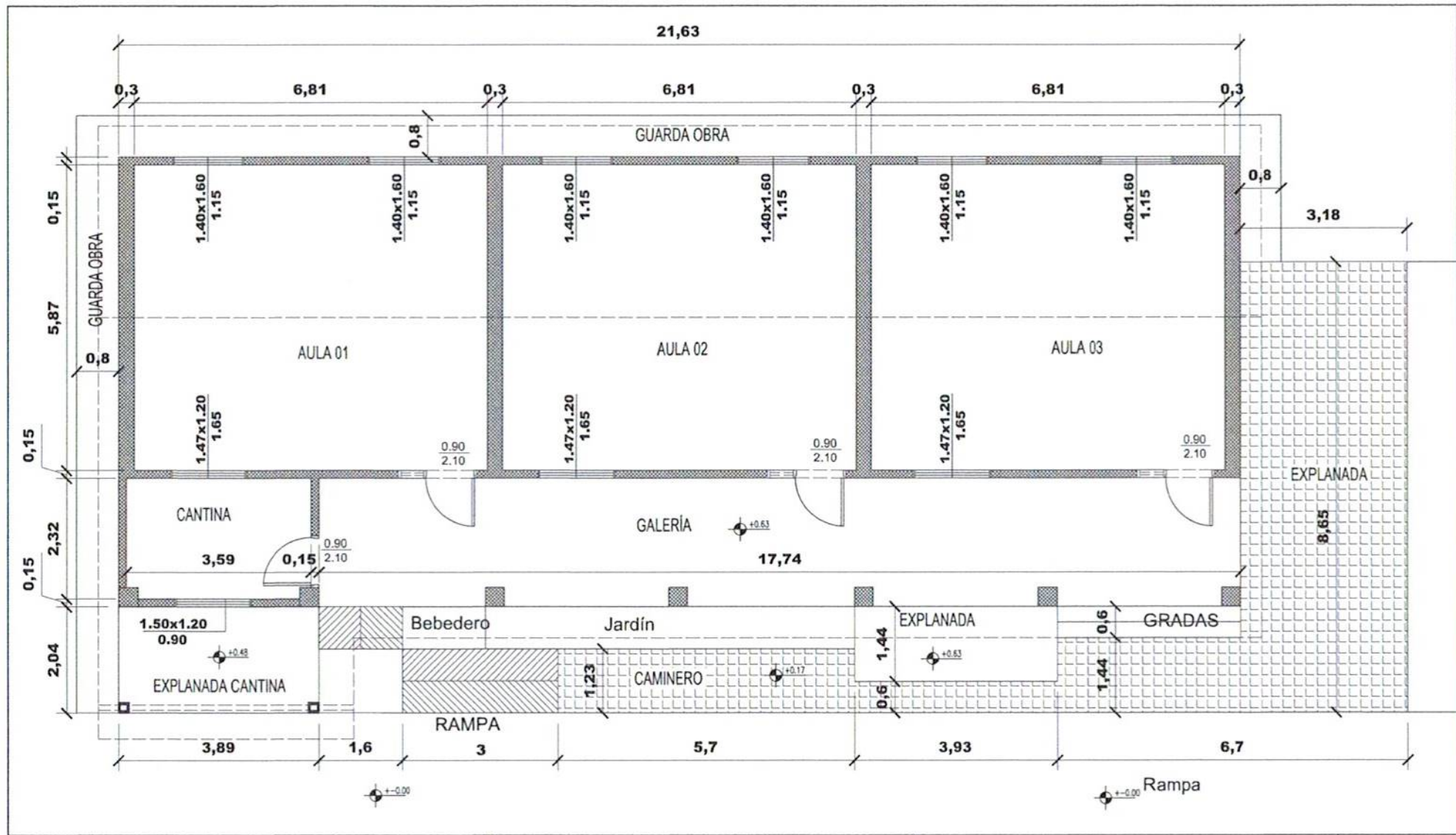

MUNICIPALIDAD DE VILLA CURUGUATY
 COLONIA JEPOPHY - DISTRITO DE CURUGUATY
 DEPARTAMENTO DE CANINDEYU

REPARACION BLOQUE DE 3 AULAS y CANTINA
 ESC. BÁSICA Nº 2463 PADRE HUMBERTO LUKE

Proyectista: ADACON CONST. Y ARQUITECTURA
 Domicilio: CALLE DR. CAMACHO Nº 371 - ASUNCION
 FIRMA

DISEÑO Nº
01

ADACON
 ARQUITECTURA Y CONSTRUCCIONES
 ARO. JORGE DANIEL AYALA
 REG. PROF. MOPC Nº 3884

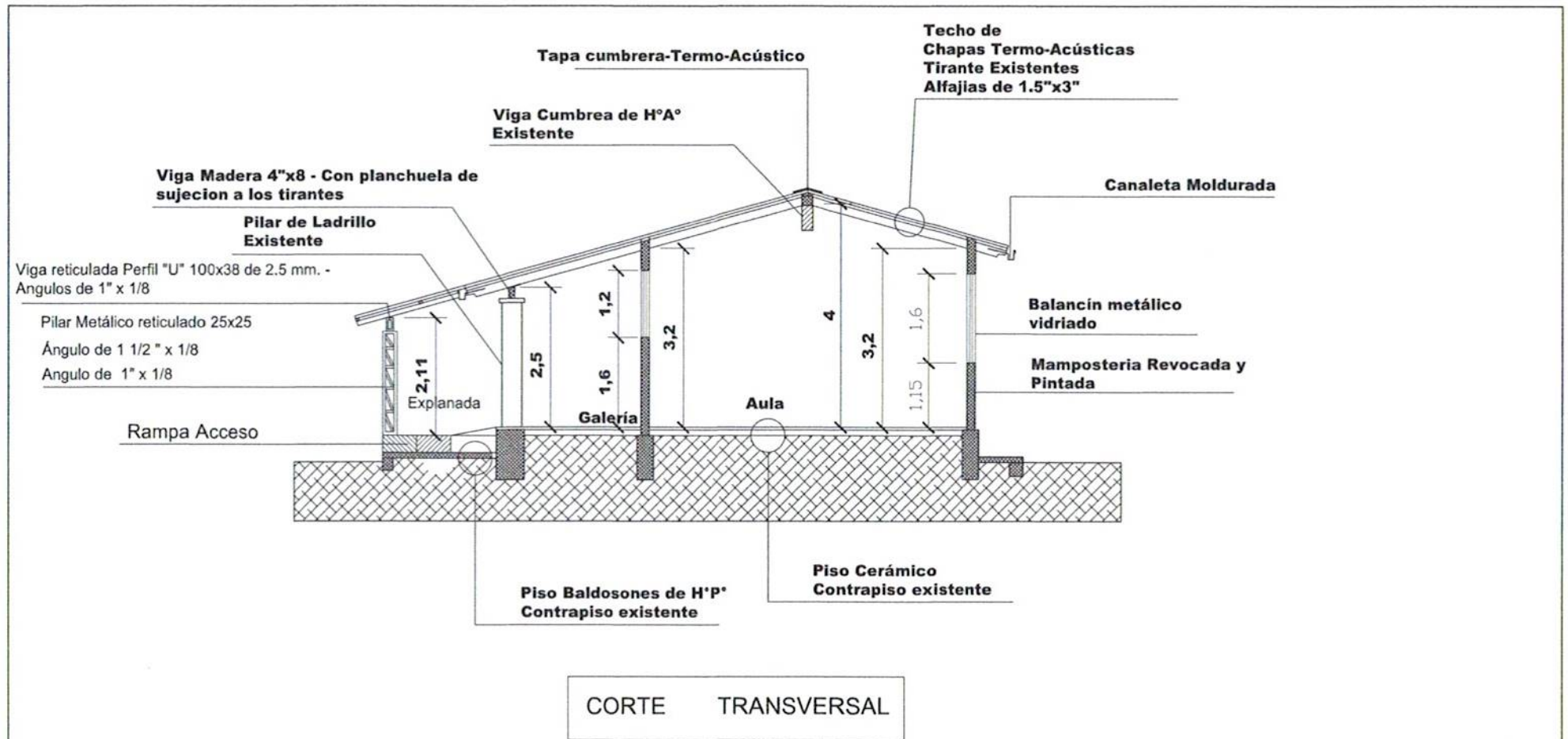

MUNICIPALIDAD DE VILLA CURUGUATY
 COLONIA JEPOPHY - DISTRITO DE CURUGUATY
 DEPARTAMENTO DE CANINDEYU

REPARACION BLOQUE DE 3 AULAS y CANTINA
 ESC. BÁSICA Nº 2463 PADRE HUMBERTO LUKE

Proyectista: ADACON CONST. Y ARQUITECTURA
 Domicilio: CALLE DR. CAMACHO Nº 371 - ASUNCION
 FIRMA

DISEÑO Nº
02

ADACON
 ARQUITECTURA Y CONSTRUCCIONES
 ARQ. JORGE DANIEL AYALA
 REG. PROF. MOPC Nº 3384

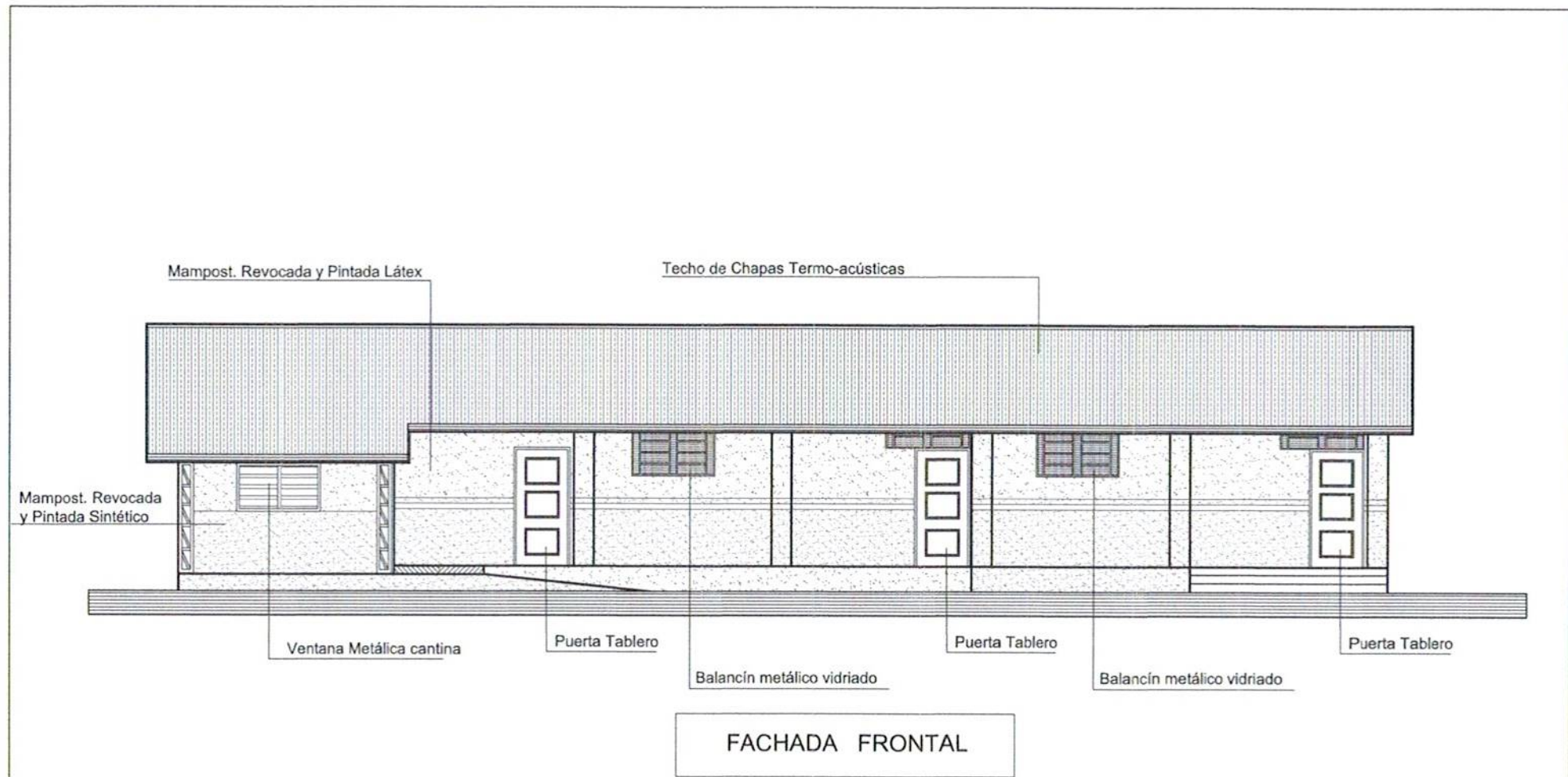

MUNICIPALIDAD DE VILLA CURUGUATY COLONIA JEPOPHY - DISTRITO DE CURUGUATY DEPARTAMENTO DE CANINDEYU	REPARACION BLOQUE DE 3 AULAS y CANTINA ESC. BÁSICA Nº 2463 PADRE HUMBERTO LUKE	Proyectista: ADACON CONST. Y ARQUITECTURA	DISEÑO Nº 03
		Domicilio: CALLE DR. CAMACHO Nº 371 - ASUNCION	
		FIRMA	

ADACON
 ARQUITECTURA Y CONSTRUCCIONES
 ARQ. JORGE DANIEL AYALA
 REG. PROF. MOPC Nº 3884

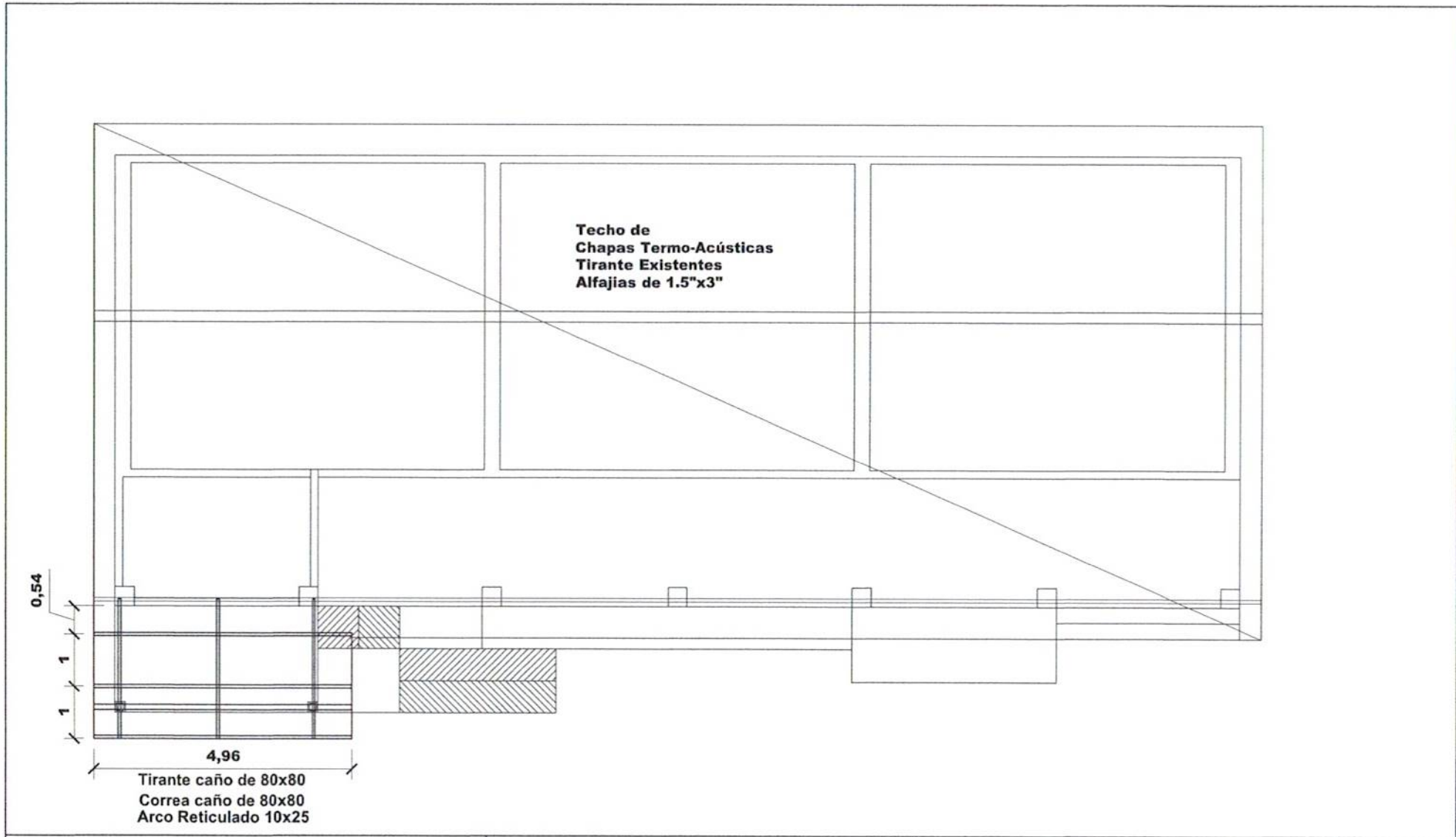

MUNICIPALIDAD DE VILLA CURUGUATY COLONIA JEPOPHY - DISTRITO DE CURUGUATY DEPARTAMENTO DE CANINDEYU	REPARACION BLOQUE DE 3 AULAS y CANTINA ESC. BÁSICA Nº 2463 PADRE HUMBERTO LUKE	Proyectista: ADACON CONST. Y ARQUITECTURA	DISEÑO Nº 05
		Domicilio: CALLE DR. CAMACHO Nº 371 - ASUNCION	
		FIRMA	

ADACON
 ARQUITECTURA Y CONSTRUCCIONES
 ARQ. JORGE DANIEL AYALA
 REG. PROF. MOPC Nº 3884

DETALLE DE ARCO METÁLICO RETICULADO - 01 unidad

Perfil "U" - 100x38x2mm

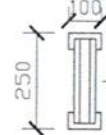

"L" - 5/8 x 2.5 mm

Perfil "U" - 100x38x2mm

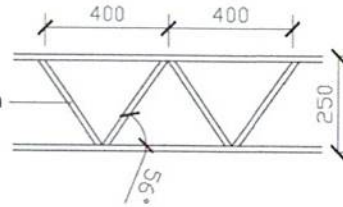

DETALLE DE PILARES - 02 unidades

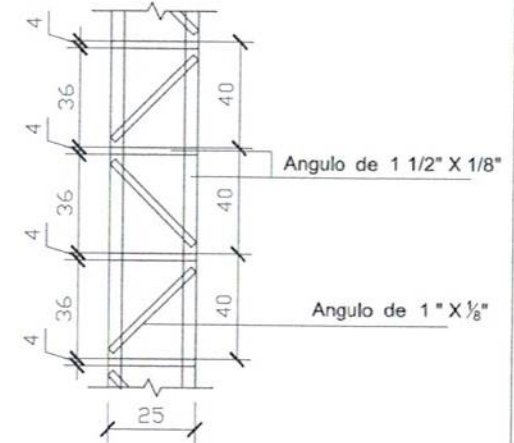
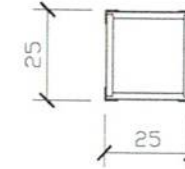

Detalles de Pilar

MUNICIPALIDAD DE CURUGUATY

COLONIA JEPOPHY - DISTRITO DE CURUGUATY
DEPARTAMENTO DE CANINDEYU

REPARACION BLOQUE DE 3 AULAS y CANTINA
ESC. BÁSICA Nº 2463 PADRE HUMBERTO LUKE

Proyectista :ADACON CONST. YARQUITECTURA

Domicilio: CALLE DR. CAMACHO N° 371 - ASUNCION

FIRMA

DISEÑO Nº

06

ADACON
ARQUITECTURA Y CONSTRUCCIONES
ARQ. JORGE DANIEL AYALA
REG. PROF. MOPC Nº 3884