

COCINA - COMEDOR
DE 8.60 X 10.90
CON TECHO DE TEJAS

MINISTERIO DE EDUCACION Y CIENCIAS
DIRECCION DE INFRAESTRUCTURA

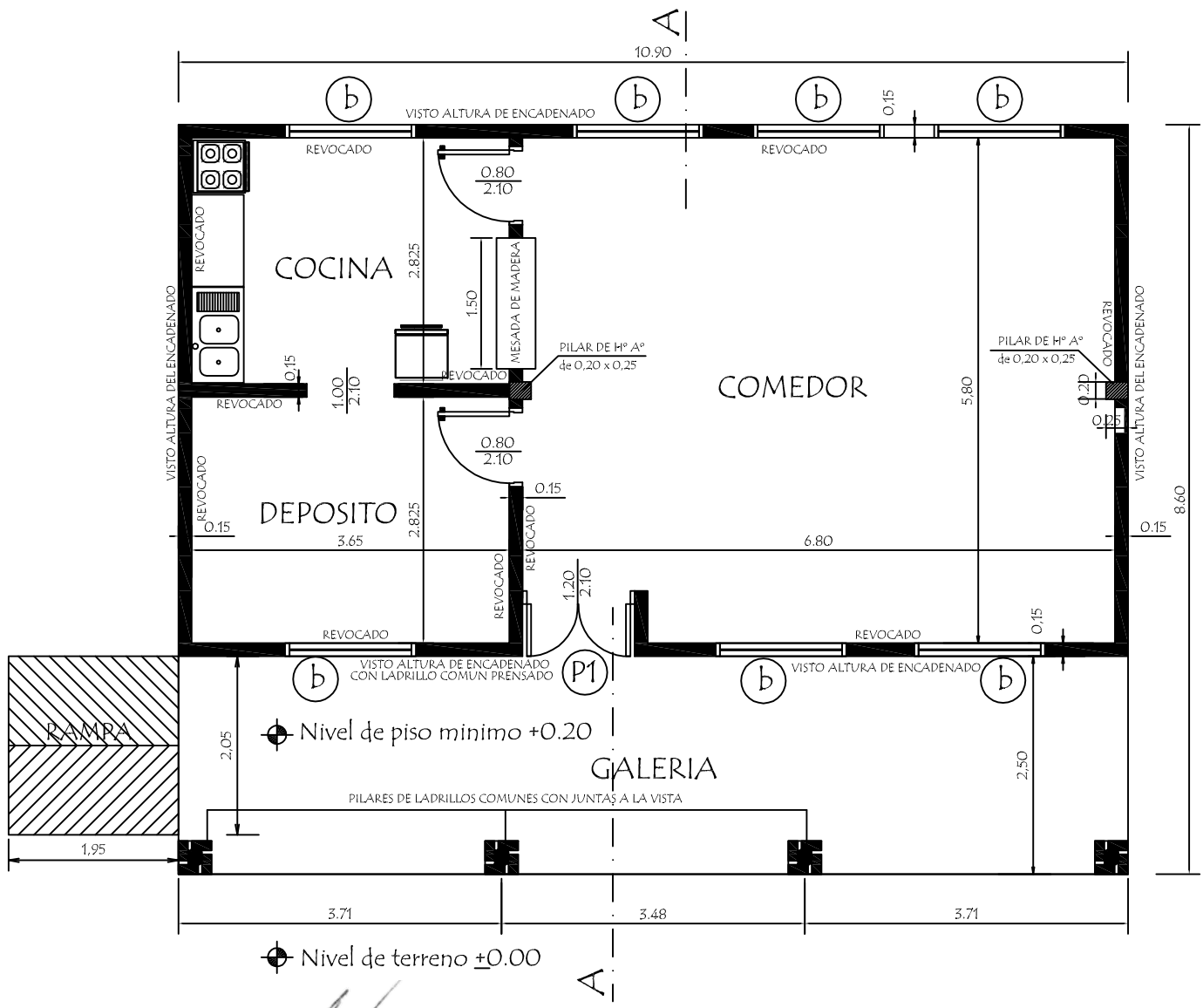

PLANTA CONSTRUCTIVA

William D. Alfonso
 Ingeniero Civil
 Reg. M.O.P.C. N° 3.523

MINISTERIO DE EDUCACION Y CIENCIAS DIRECCION DE INFRAESTRUCTURA		
PROYECTO	Cocina - Comedor de 8,60 x 10,90 con techo de tejas	
Planta Constructiva		escala 1 / 75
		01

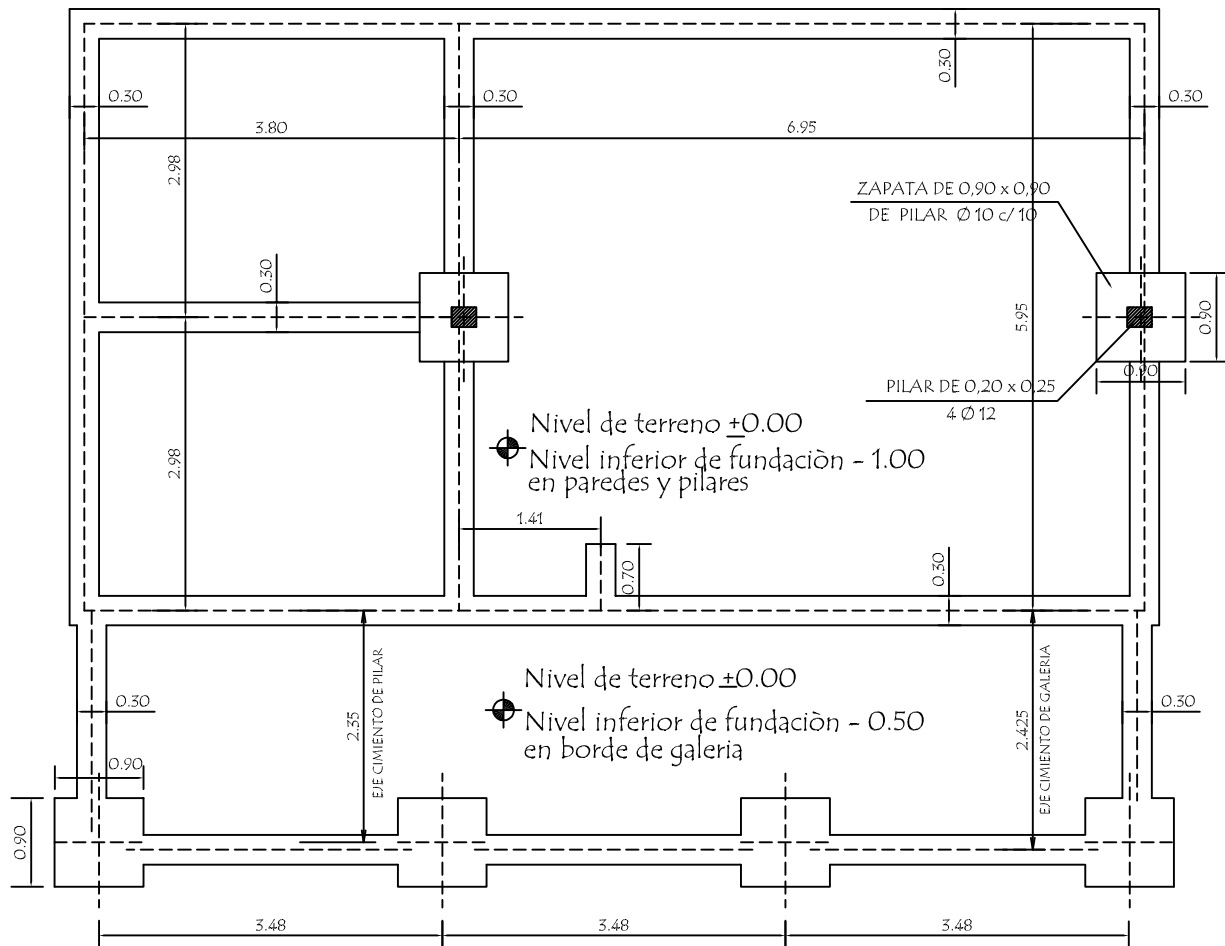

PLANTA DE CIMENTACION

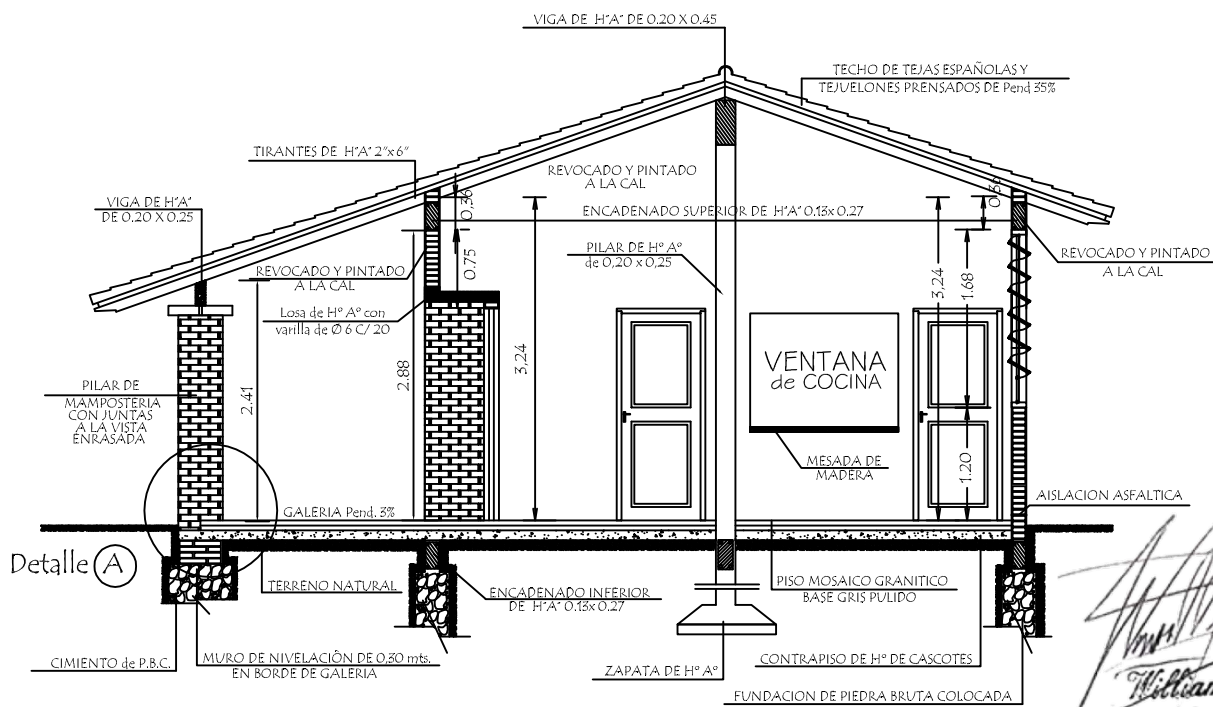

CORTE AA

MINISTERIO DE EDUCACION Y CIENCIAS
DIRECCION DE INFRAESTRUCTURA

PROYECTO Cocina - Comedor de 8,60 x 10,90 con techo de tejas

Planta de Cimentación y Corte AA

escala 1 / 75

02

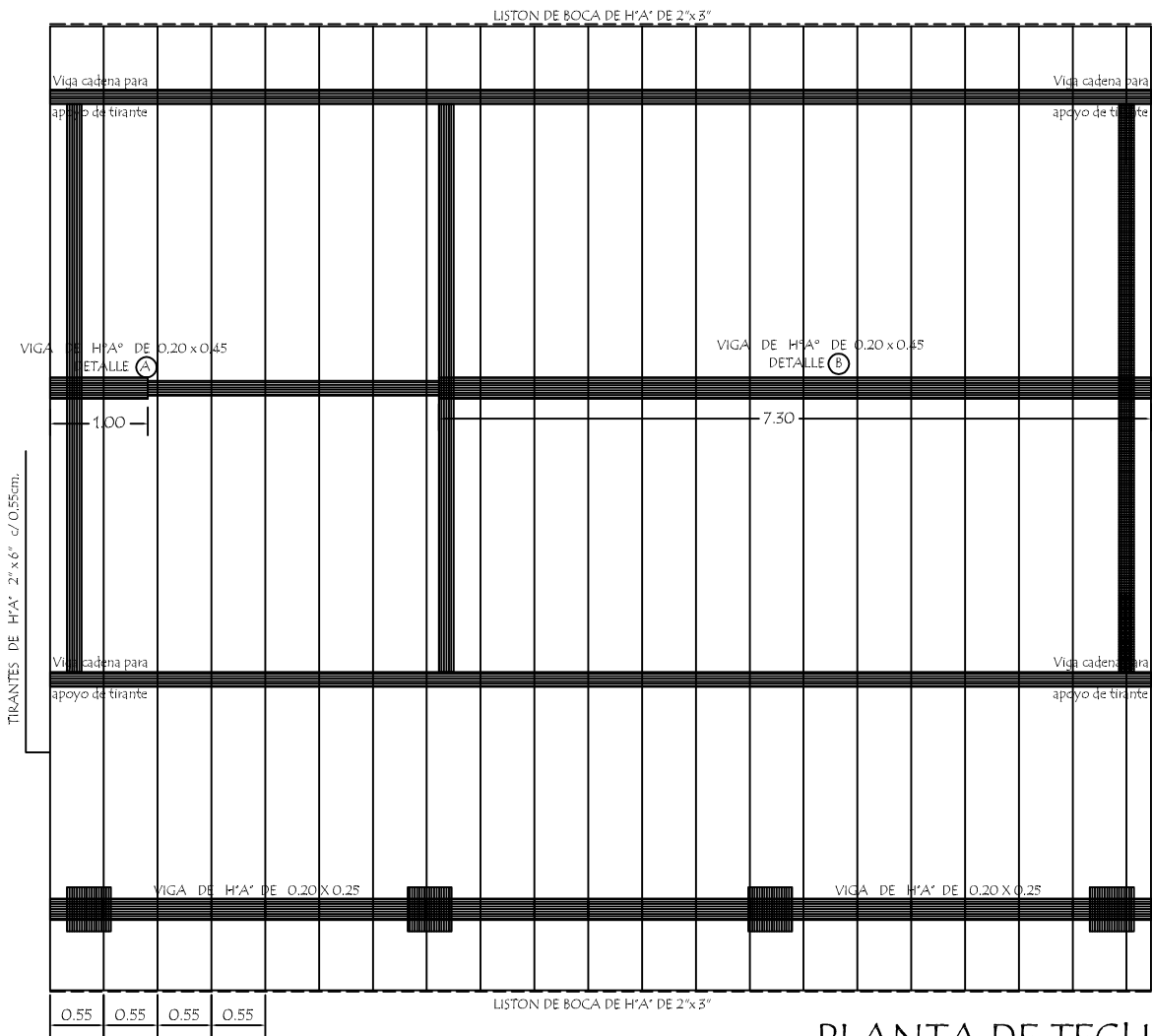

PLANTA DE TECHO

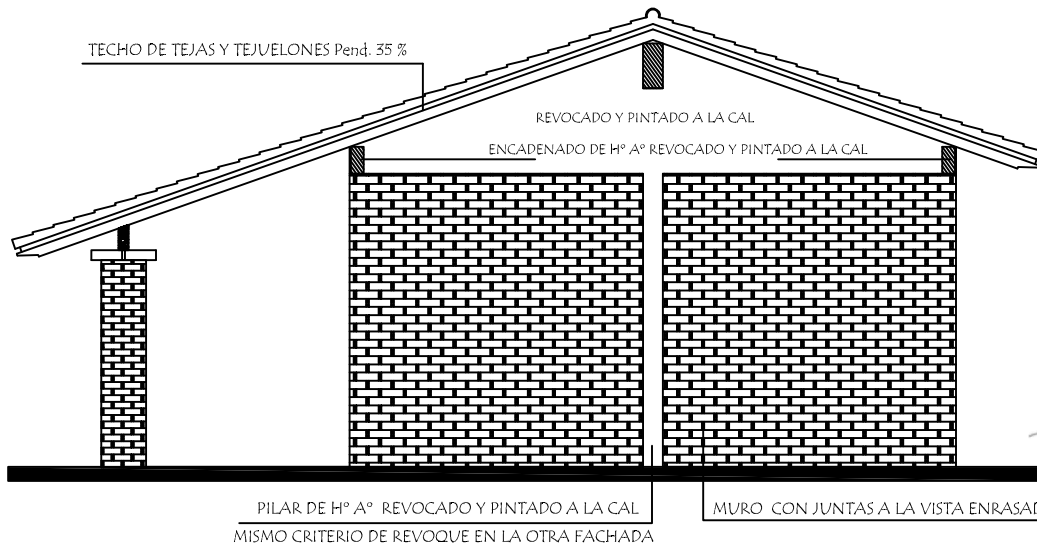

William D. Alfonso
 Ingeniero Civil
 Reg. M.O.P.C. N° 3.523

MINISTERIO DE EDUCACION Y CIENCIAS DIRECCION DE INFRAESTRUCTURA		
PROYECTO	Cocina - Comedor de 8,60 x 10,90 con techo de tejas	03
Planta de Techo y Fachada Lateral		
		escala 1 / 75

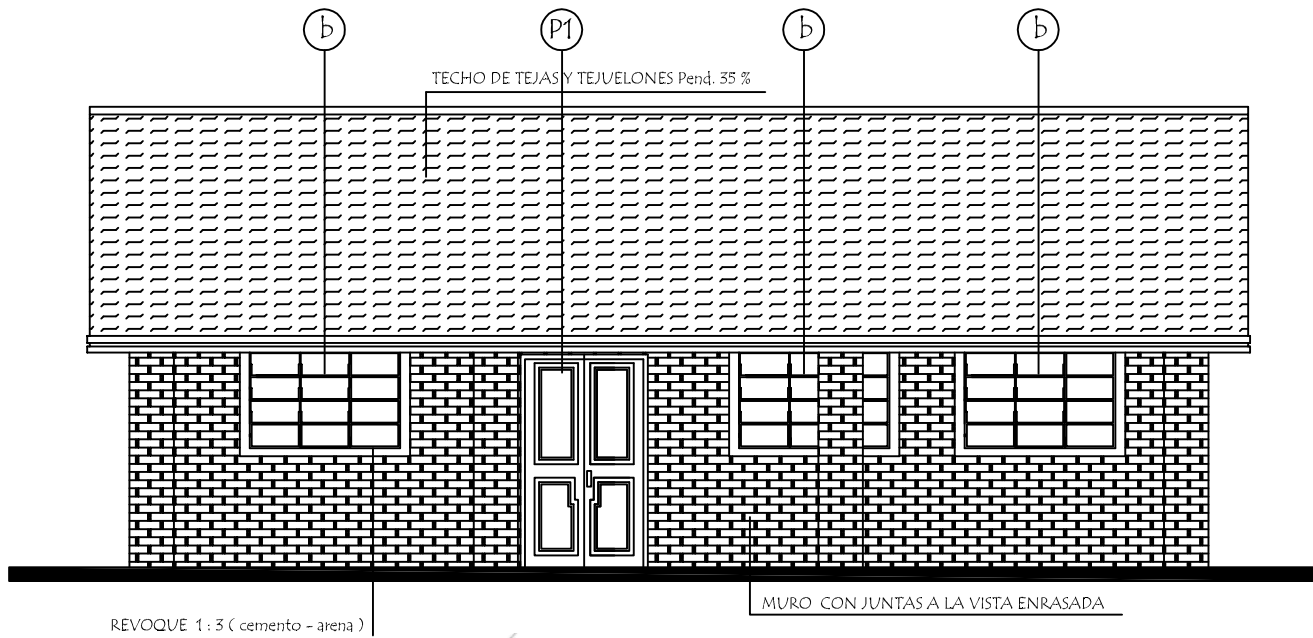

FACHADA FRONTAL

William D. Alfonso
 Ingeniero Civil
 Reg. M.O.P.C. N° 3.523

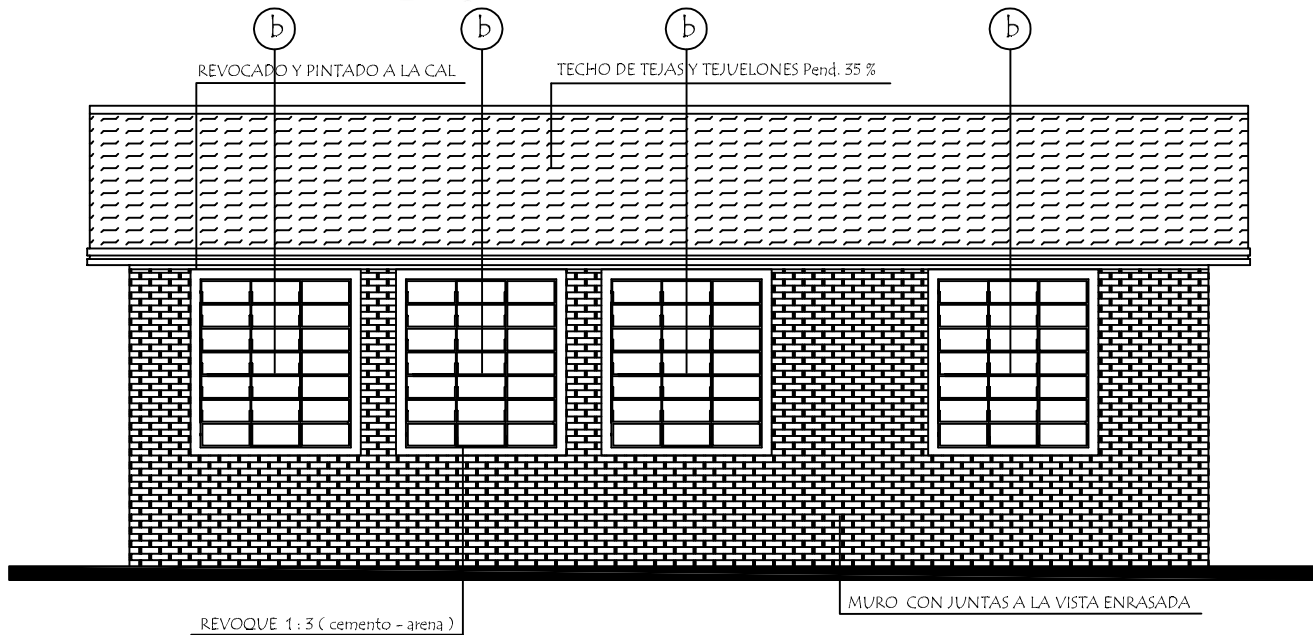

FACHADA POSTERIOR

MINISTERIO DE EDUCACION Y CIENCIAS DIRECCION DE INFRAESTRUCTURA	
PROYECTO	Cocina - Comedor de 8,60 x 10,90 con techo de tejas
Fachada Frontal y Posterior	
escala 1 / 75	

04

INSTALACION ELECTRICA

UBICACION DE ARTEFACTOS Y ELECTRODUCTOS

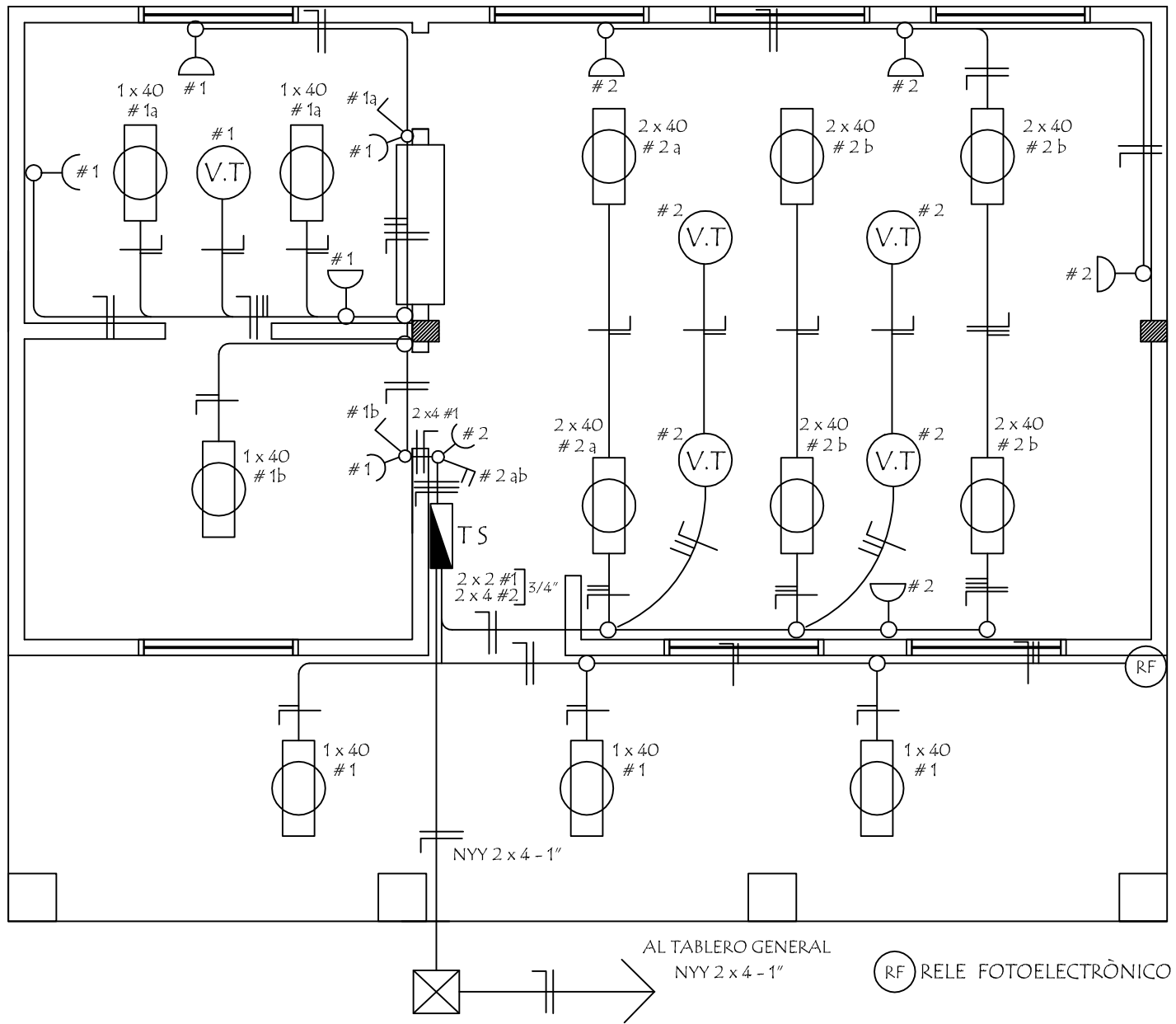

DETALLE DE CARGA TS

Circuitos	Fluorescentes		Tomas Watts	Heladera Watts	V.T. Watts	Fase R	Total General
	2 x 40	1 x 40					
#1		6 x 100	5 x 100	300	1 x 100	1.500	1.500
#2	6 x 100		5 x 100		4 x 100	1.500	1.500
Total							3.000W

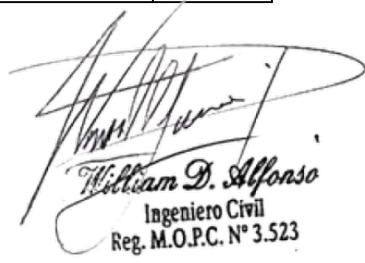
William D. Alfonso
 Ingeniero Civil
 Reg. M.O.P.C. N° 3.523

ESQUEMA DEL TS AL TABLERO GENERAL

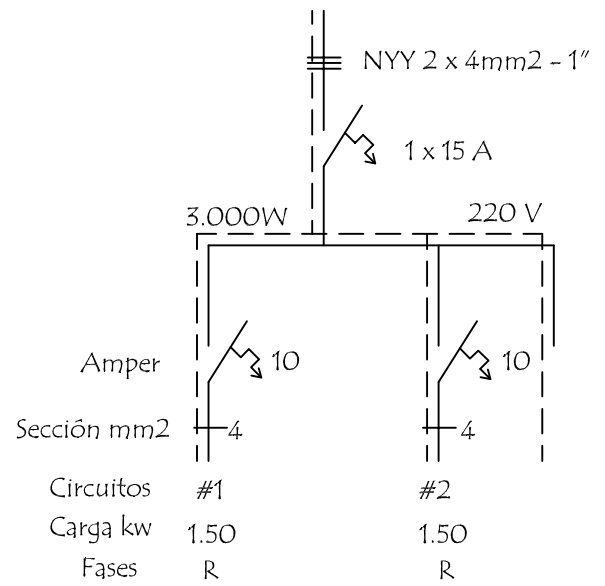

MINISTERIO DE EDUCACION Y CIENCIAS
DIRECCION DE INFRAESTRUCTURA

PROYECTO Cocina - Comedor de 8,60 x 10,90 con techo de tejas

Instalación Eléctrica

escala 1 / 75

05

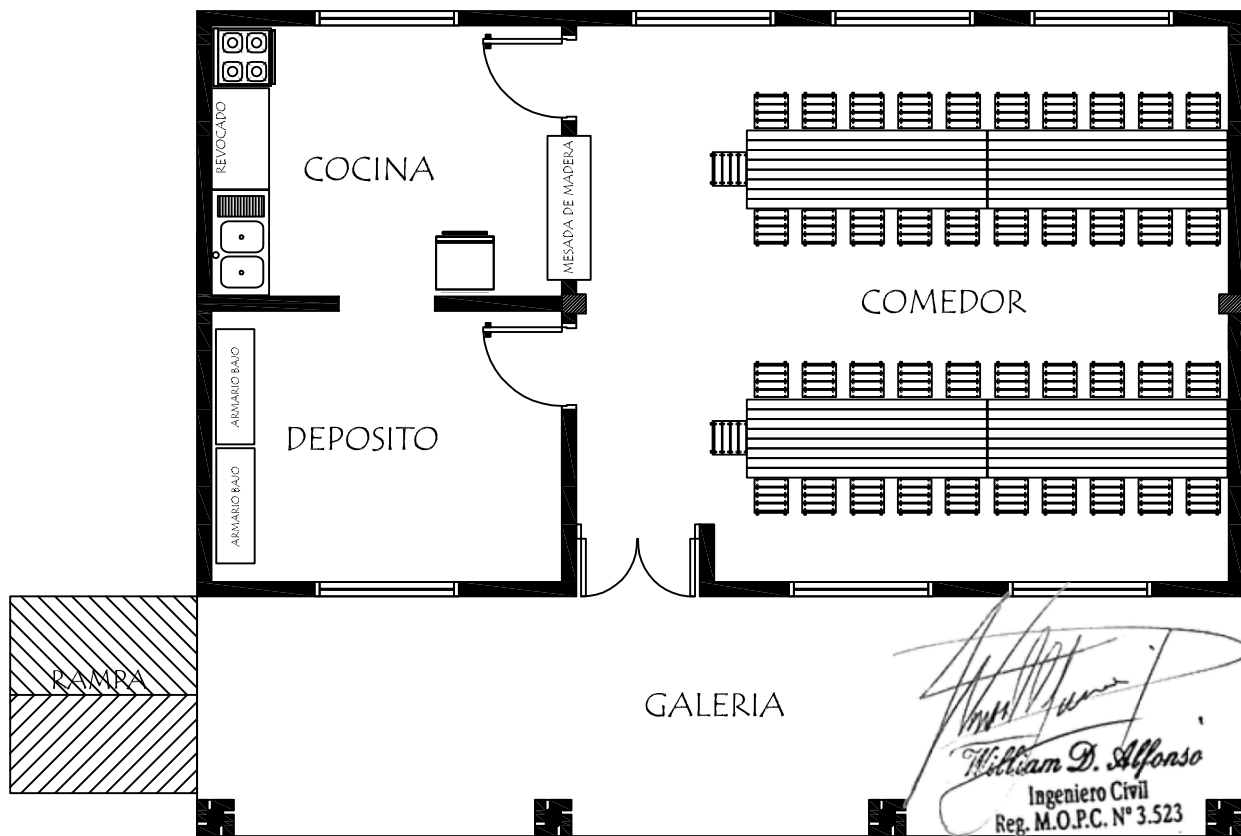

PLANTA EQUIPADA

EQUIPAMIENTO PARA COMEDOR :

- 4 MESA CON CABALLETE METALICO
- 42 SILLAS STANDARD PARA MESA
- 2 ARMARIOS BAJO CON 2 PUERTAS ENCHAPADAS

MINISTERIO DE EDUCACION Y CIENCIAS DIRECCION DE INFRAESTRUCTURA		
PROYECTO	Cocina - Comedor de 8,60 x 10,90 con techo de tejas	07
Planta Equipada		
		escala 1 / 75