

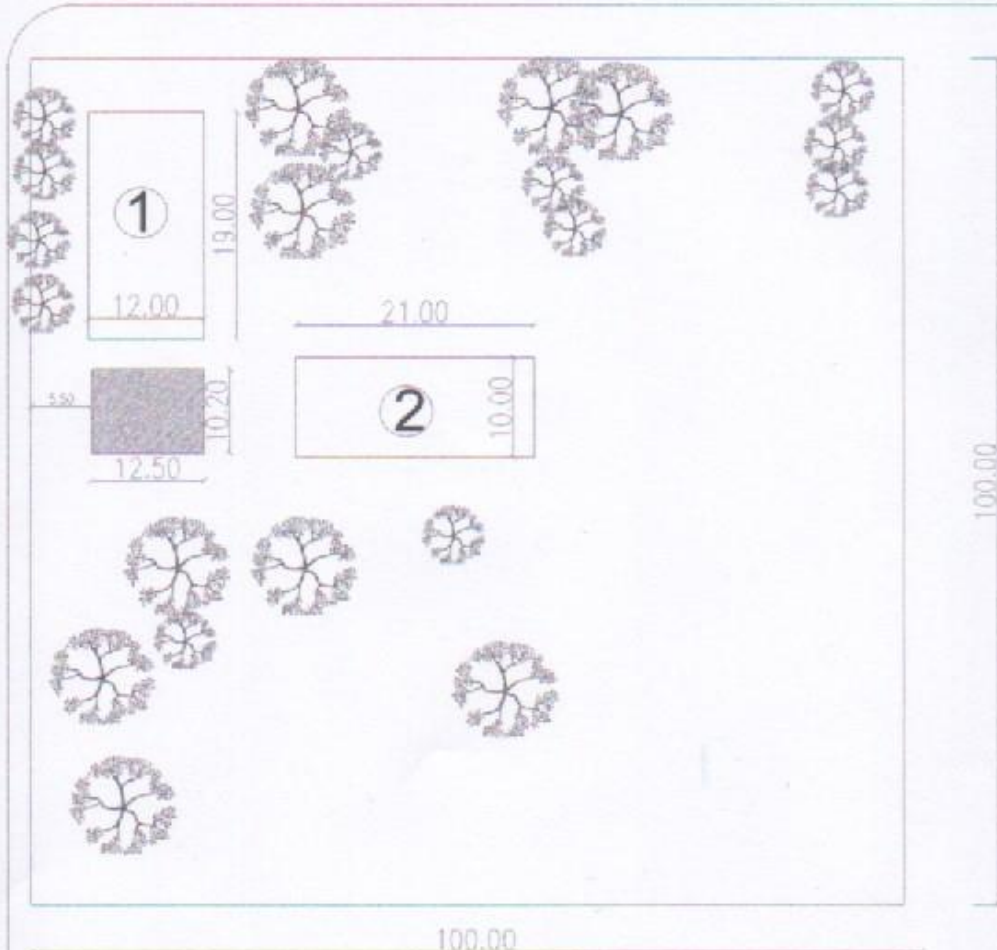

CALLE

CALLE "LA VICTORIA"



REFERENCIAS

- 1- PABELLON
- 2- PABELLON
- ▨ COCINA A SER CONSTRUIDA

PLANTA DE UBICACION

Cesar O. Cristaldo
Ingeniero Civil
Reg. MOPC N° 1189

OBRA: CONSTRUCCION DE COCINA - COMEDOR

UBICACION: ESC. BAS. VIRGEN DE LOS MILAGROS

PLANO N:
1



MUNICIPALIDAD DE JUAN LEON MALLORQUIN

FECHA:
19/05/2025

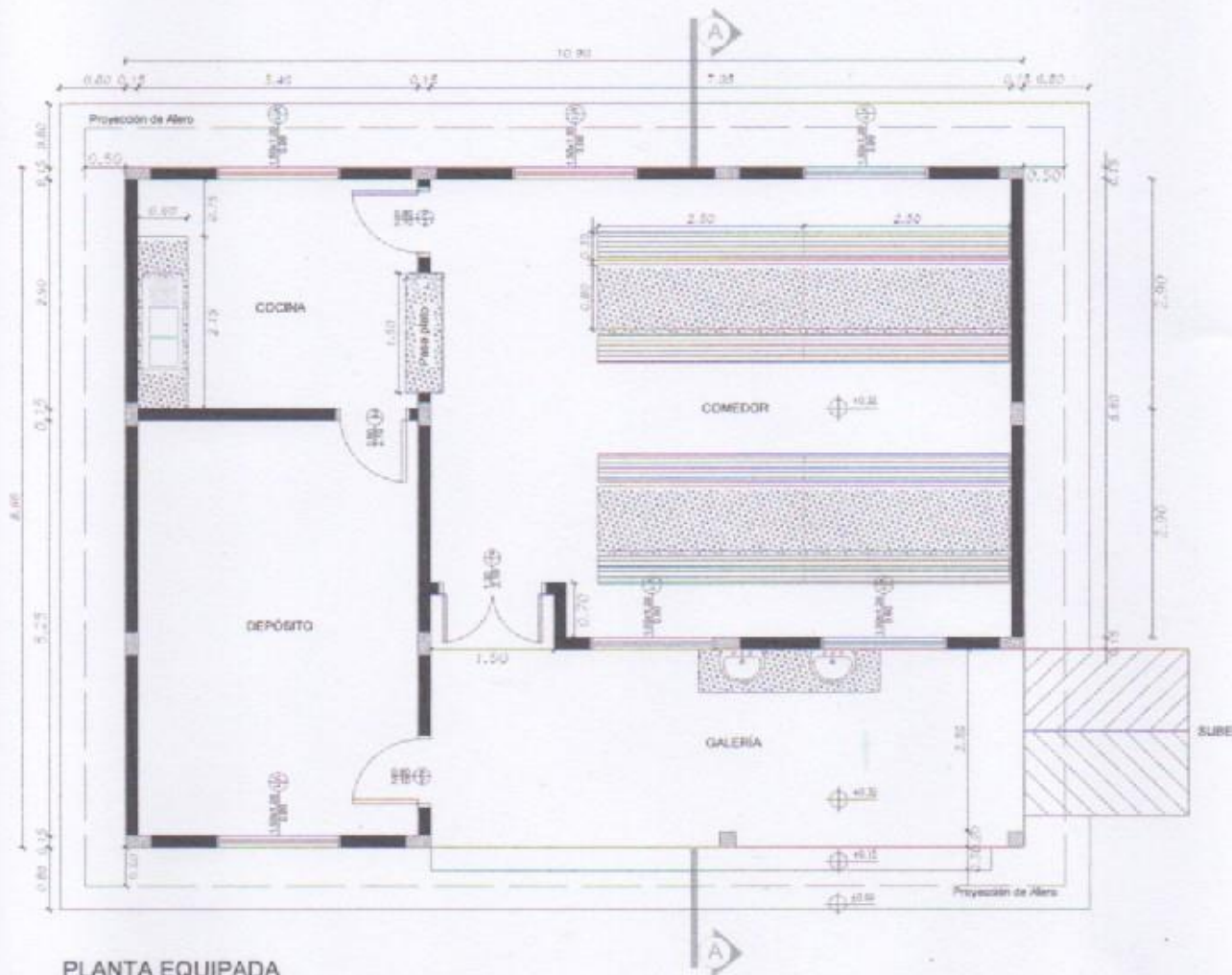

PLANTA EQUIPADA
93,74 Mm²

Cesar O. Cristaldo
Ingeniero Civil
Reg. MOPC N° 1189

OBRA: CONSTRUCCION DE COCINA - COMEDOR

UBICACION: ESC. BAS. VIRGEN DE LOS MILAGROS

PLANO N.
2



MUNICIPALIDAD DE JUAN LEON MALLORQUIN

FECHA:
19/05/2025

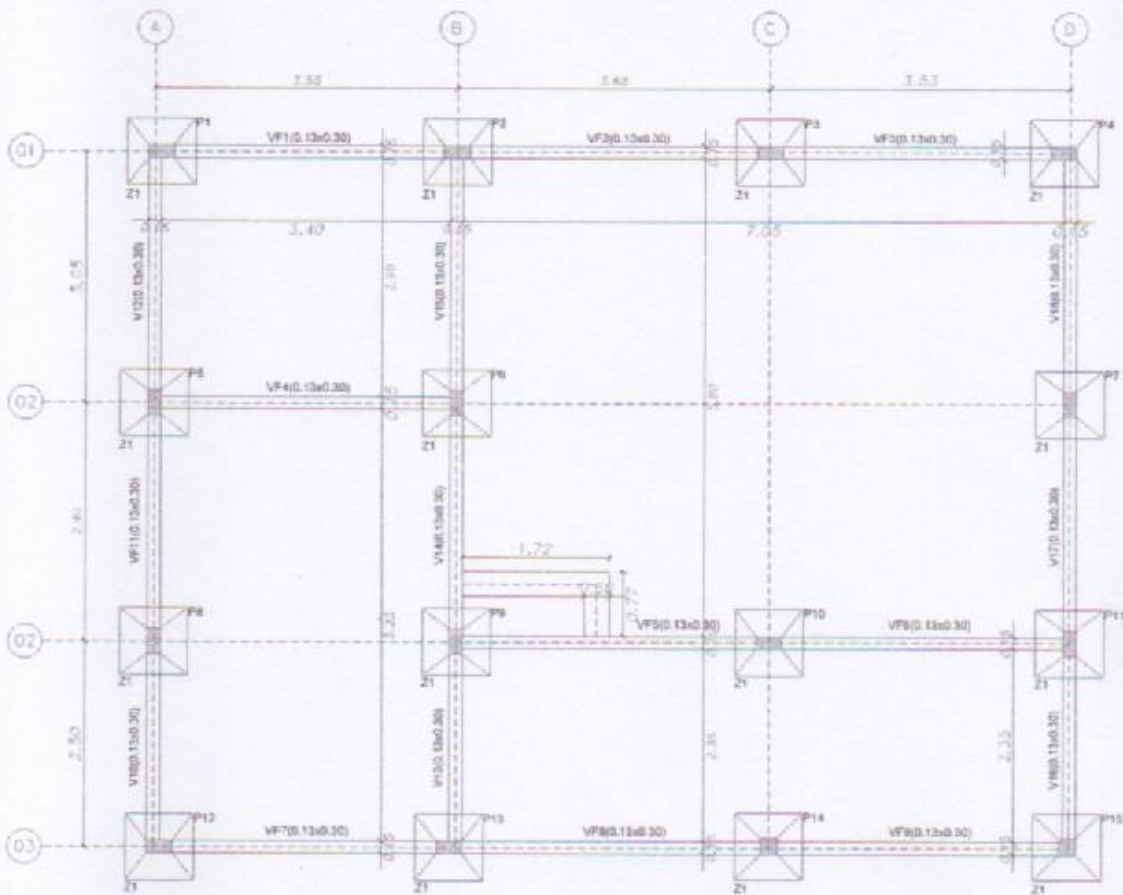

Zaneta 1 - (Ø 8xØ 8xØ 90)
Pilar 1, 2, 3, 4, 5, 6, 7, 8, 9, 10, 11, 12 y 15 - Ø 13xØ 30
Pilar 14 y 15 - Ø 20xØ 20

PLANTA DE FUNDACIÓN

Pilar galería (20x20)

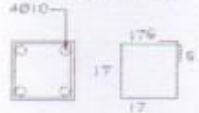

Pilar (15x30)



Detalle Encadenado Inferior de 13 x 30

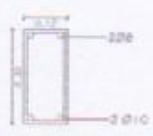
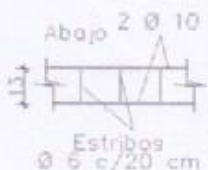

Cesar O. Cristaldo
Cesar O. Cristaldo
 Ingeniero Civil
 Reg. MOPC N° 1189

OBRA: CONSTRUCCION DE COCINA - COMEDOR	
UBICACION: ESC. BAS. VIRGEN DE LOS MILAGROS	PLANO N: 3
 MUNICIPALIDAD DE JUAN LEON MALLORQUIN	FECHA: 19/05/2025

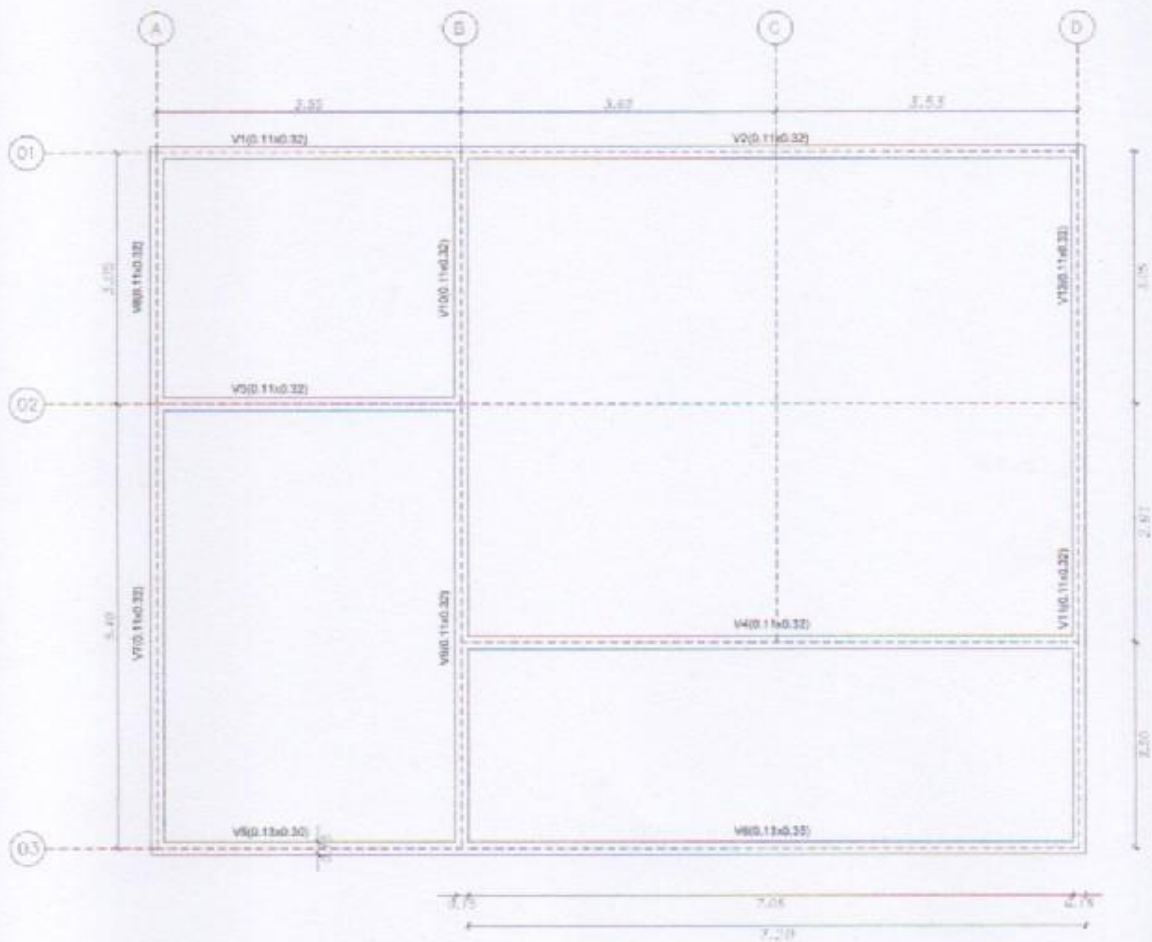

PLANTA DE ENCADENADO SUPERIOR

Detalle Encadenado Superior de 11 x 32 en (V02 y V04)

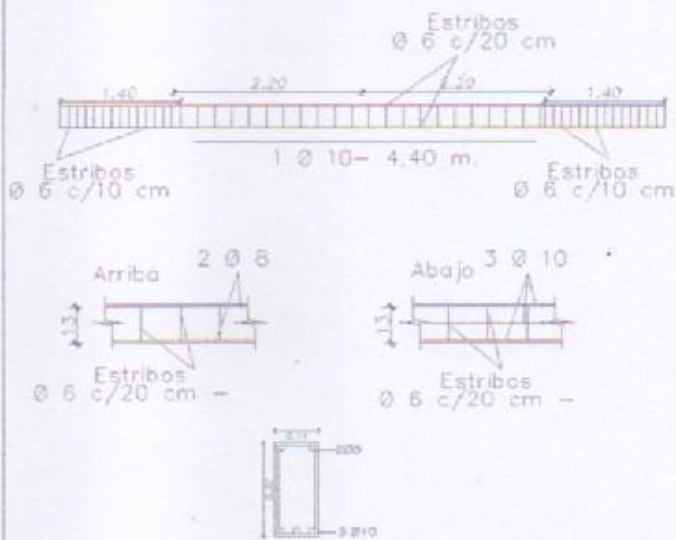

Detalle Encadenado Superior de 11 x 32 (General)

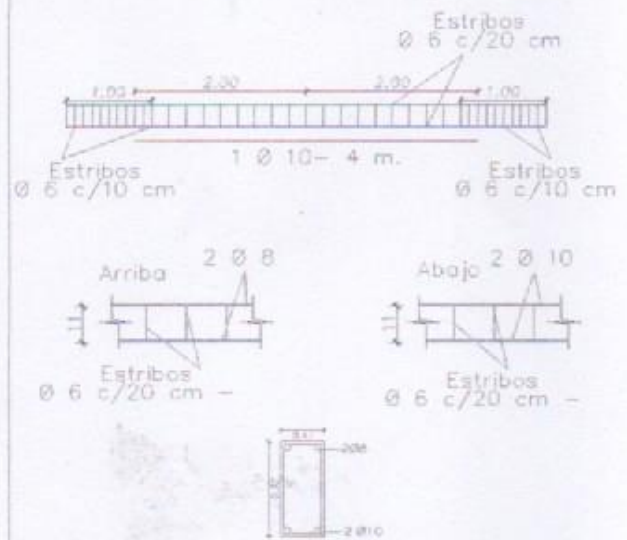

OBRA: CONSTRUCCION DE COCINA - COMEDOR

UBICACION: ESC. BAS. VIRGEN DE LOS MILAGROS

PLANO N:
4



MUNICIPALIDAD DE JUAN LEON MALLORQUIN

FECHA:
19/05/2025

R. Cesar O. Cristaldo
Ingeniero Civil
Reg. MOPC N° 1189

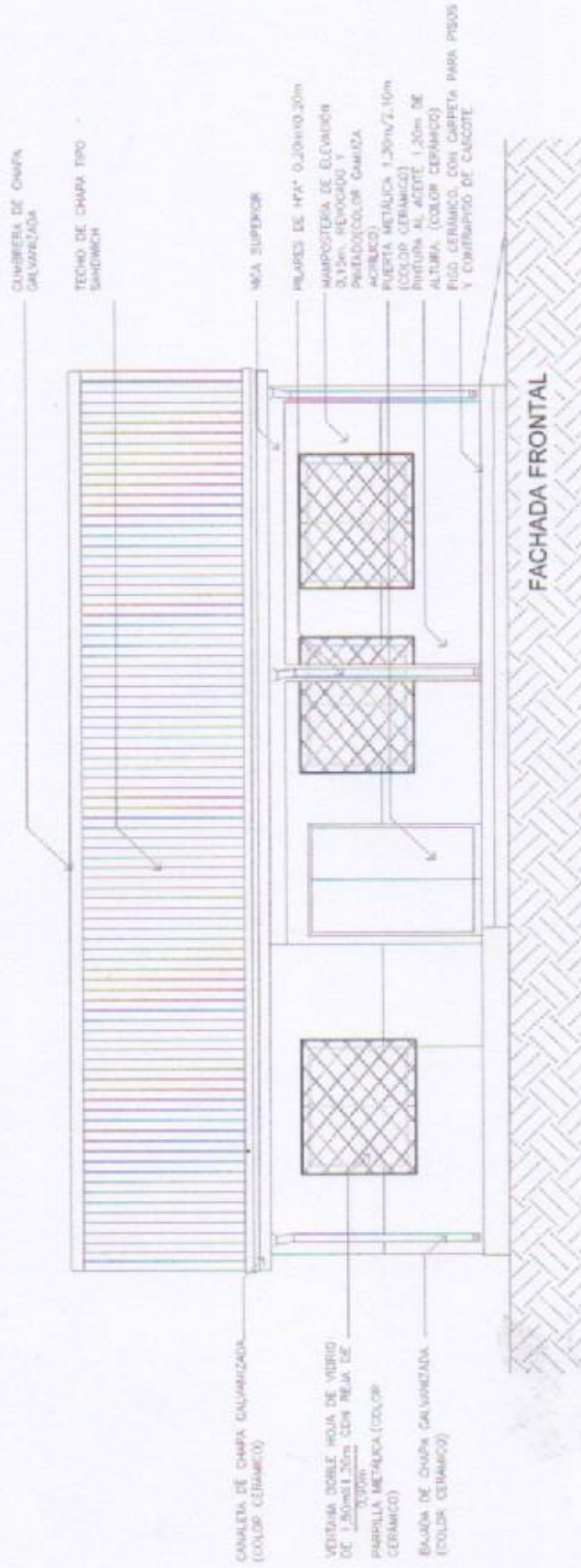

Cesar O. Cristaldo
 Ingeniero Civil
 Reg. MOPC N° 1189

OBRA: CONSTRUCCION DE COCINA - COMEDOR	
UBICACION: ESC. BAS. VIRGEN DE LOS MILAGROS	PLANO N° 6
	
MUNICIPALIDAD DE JUAN LEON MALLORQUIN	
FECHA: 19/05/2025	

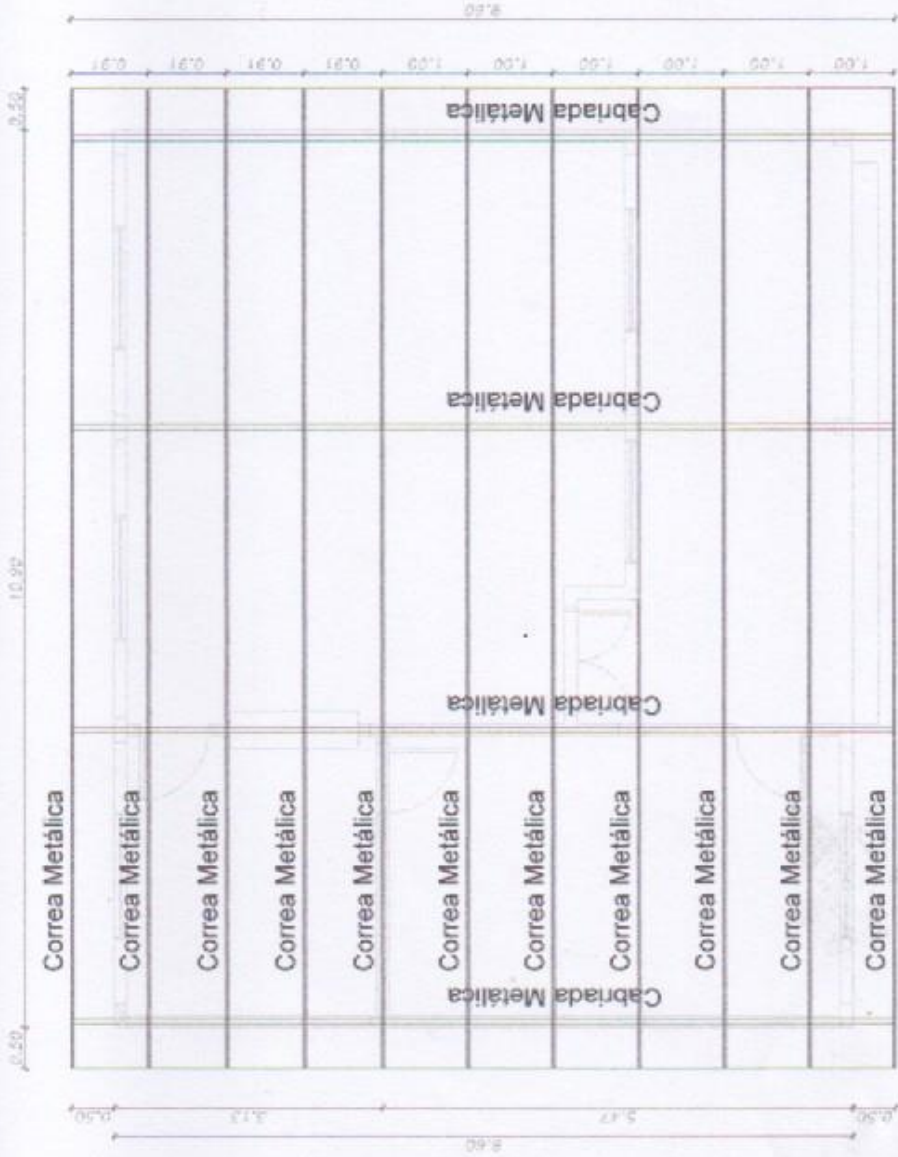

Cubierta de chapa N° 27, termoacústica, trapezoidal superior color teja. Panel inferior liso N° 26 color blanco y con núcleo de poliestireno expandido (EPS), espesor 30 mm. Sobre estructura metálica. Y terminación con babetas. Perfil. 20%

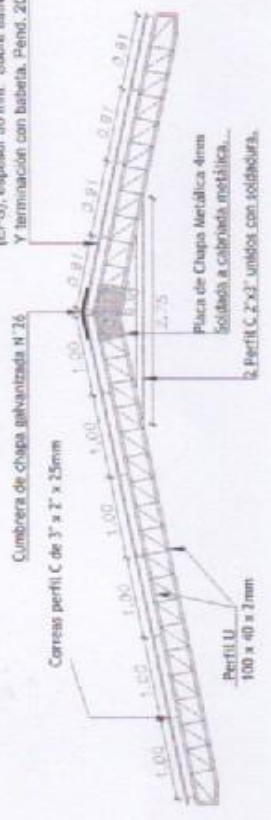

DETALLE DE CABRIADA

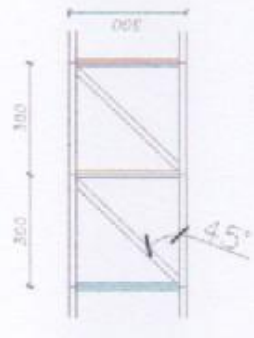

Perfil "U" - 100x40x2mm

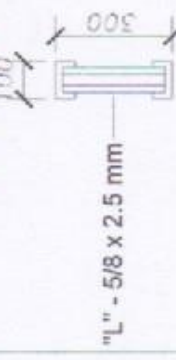

"L" - 5/8 x 2.5 mm

Perfil "U" - 100x40x2mm

DETALLE DE CORREA TIPO C

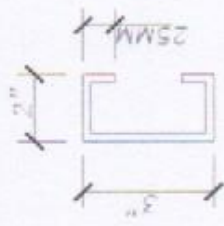

Perfil "C" - 3"x2"x25 mm
Espesor: 2 mm

Juan O. Cristaldo
Ingeniero Civil
Reg-MOPC N° 1189

OBRA: CONSTRUCCION DE COCINA - COMEDOR

UBICACION: ESC. BAS. VIRGEN DE LOS MILAGROS

PLANO N° 7

FECHA: 19/05/2025



MUNICIPALIDAD DE JUAN LEON MALLORQUIN

DETALLES CONSTRUCTIVOS

VENTANA CON REJA CUADRICULADA

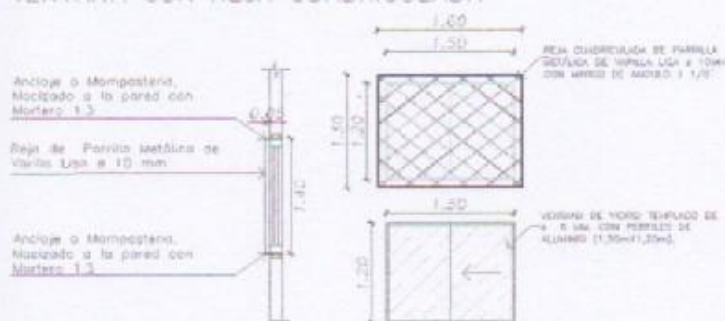

BANCOS

BANCOS DE 2.50mx0.35m, CUYA ESTRUCTURA BASE SERÁ DE CAJOS METÁLICOS PINTADOS Y SU ASIENTO REALIZADO DE MADERA, LUADA Y POSTERIORMENTE BARNIZADA.



MESA DE COMEDOR

MESAS DE 2.50mx0.80m, CUYA ESTRUCTURA BASE SERÁ DE MAMPOSTERÍA, POSTERIORMENTE REVOCADA Y PINTADA. LAS MESAS SERÁN HECHAS DE GRANITO CUYO POLLERÓN SERÁ DE 0.07m DE ANCHO.

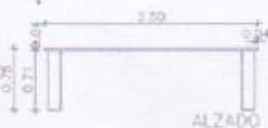

MESADA DE COCINA CON BACHA

MESAS DE 0.60mx2.15m, CUYA ESTRUCTURA BASE SERÁ DE MAMPOSTERÍA, POSTERIORMENTE REVOCADA Y PINTADA. LAS MESAS SERÁN HECHAS DE GRANITO CUYO POLLERÓN SERÁ DE 0.05m DE ANCHO Y DEBIENDO PREVER ESPACIO PARA INSTALACIÓN DE LAVAPLATOS SEGUN ESPECIFICACIONES TÉCNICAS DEL PROYECTO.



LAVAMANOS CON DOBLE BACHA

MESAS DE 0.60mx2.20m, CUYA ESTRUCTURA BASE SERÁ DE MAMPOSTERÍA, POSTERIORMENTE REVOCADA Y PINTADA. LAS MESAS SERÁN HECHAS DE GRANITO CUYO POLLERÓN SERÁ DE 0.05m DE ANCHO Y DEBIENDO PREVER ESPACIO PARA INSTALACIÓN DE DOS BACHAS DE LAVAMANOS SEGUN ESPECIFICACIONES TÉCNICAS DEL PROYECTO. INCLUYE UN REVESTIMIENTO DE AZULEJO PARA PROTECCIÓN DE PAREDES DE 2.20mx0.90m.

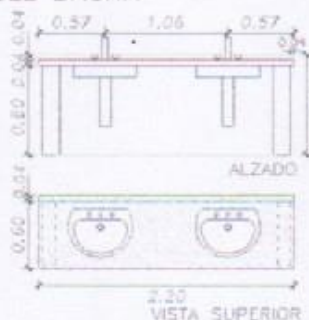

Cesar O. Cristaldo
Ingeniero Civil
Reg. MOPC N° 1189

OBRA: CONSTRUCCION DE COCINA - COMEDOR

UBICACION: ESC. BAS. VIRGEN DE LOS MILAGROS

PLANO N° 8



MUNICIPALIDAD DE JUAN LEON MALLORQUIN

FECHA: 19/05/2025

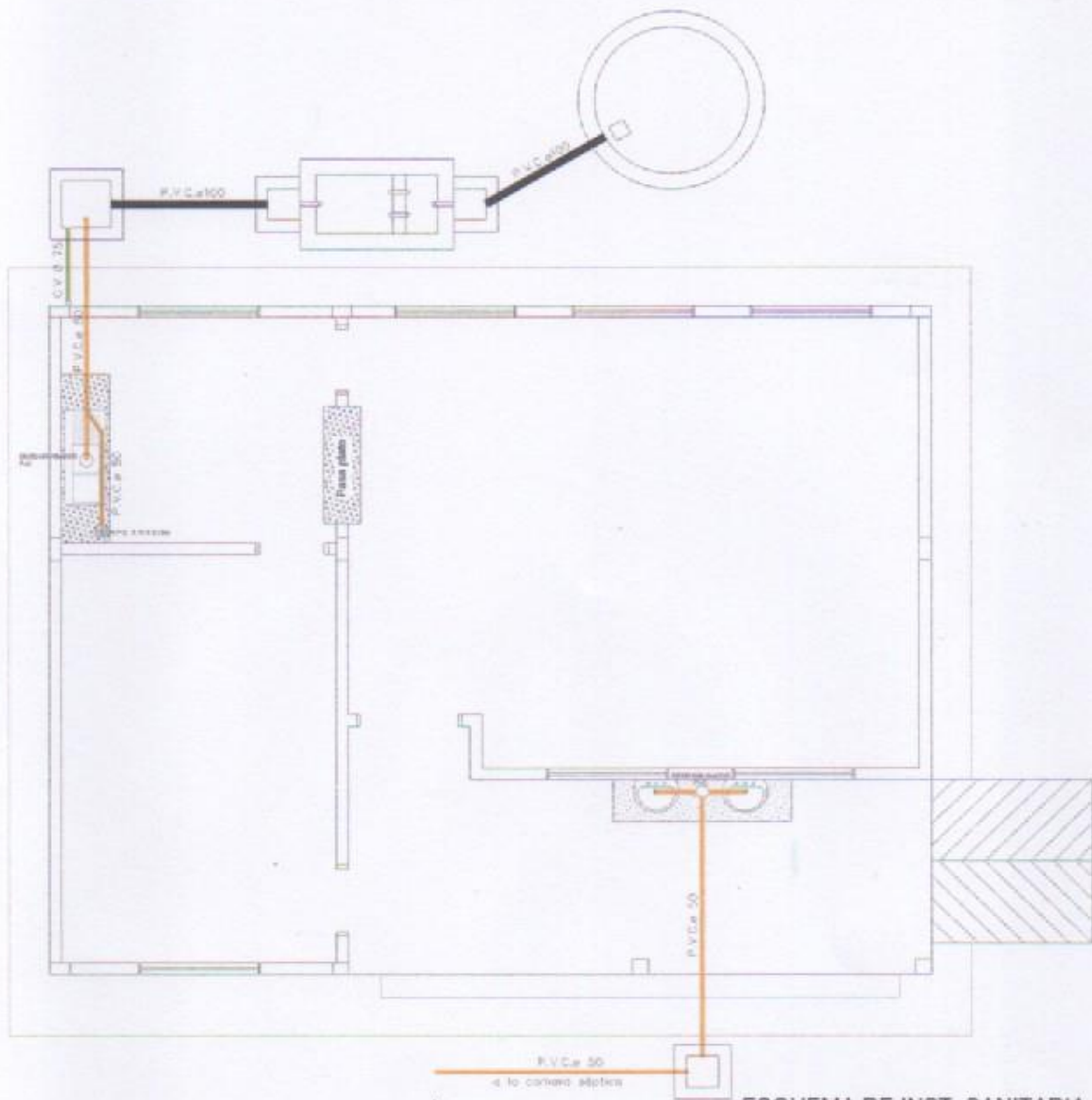

ESQUEMA DE INST. SANITARIA

Cesar O. Cristaldo
 Ingeniero Civil
 Reg. MOPC N° 1189

OBRA. CONSTRUCCION DE COCINA - COMEDOR	
UBICACION: ESC. BAS. VIRGEN DE LOS MILAGROS	PLANO N: 9
 MUNICIPALIDAD DE JUAN LEON MALLORQUIN	FECHA: 19/05/2025

Detalle de losa tapa del pozo absorbente

POZO ABSORBENTE MEDIDAS		
TIPO	d	h
1	2.00mts.	2.50mts.

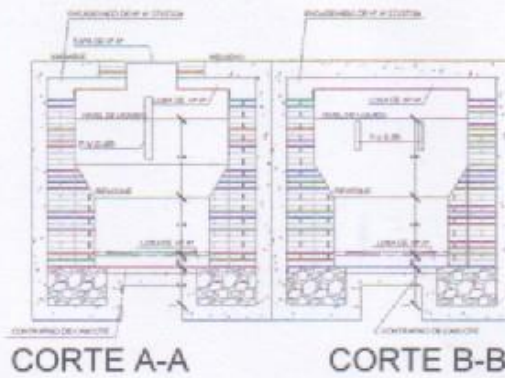
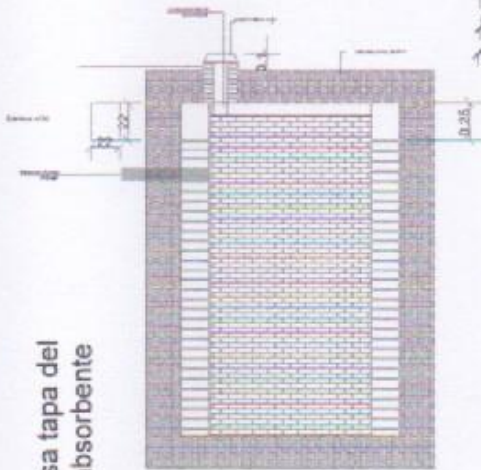
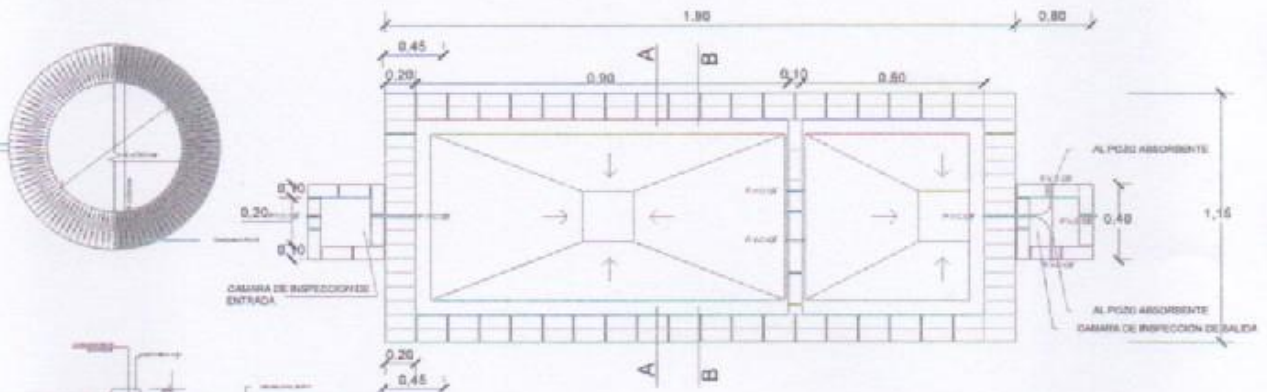

Cesar O. Cristaldo
 Ingeniero Civil
 Reg. MOPC N° 1189

OBRA: CONSTRUCCION DE COCINA - COMEDOR	
UBICACION: ESC. BAS. VIRGEN DE LOS MILAGROS	PLANO N: 10
 MUNICIPALIDAD DE JUAN LEON MALLORQUIN	FECHA: 19/05/2025