

Asunción, 17 de octubre de 2024.-

**Nota DAJ/IED N° 128/2024**

**SEÑORES**  
**COMITÉ DE EVALUACION DE OFERTAS**  
**CORTE SUPREMA DE JUSTICIA**

Lic. Néstor R. Guarie F., funcionario de la Dirección de Asuntos Jurídicos, se dirige a Uds. en atención a la Nota NCEO N° 930/2024, referente al llamado a LICITACIÓN PÚBLICA NACIONAL PAC N° 59/2024 "CONTRATACIÓN DE SERVICIO MÉDICO Y SANATORIAL INTEGRAL PARA MAGISTRADOS Y SANATORIAL INTEGRAL PARA MAGISTRADOS Y FUNCIONARIOS DEL P.J. – CONTRATO ABIERTO– PLURIANUAL – AD REFERÉNDUM", ID N° 444.026, a objeto de remitir la Evaluación Documental de la oferta presentadas por el oferente.

La Evaluación fue realizada en el marco de la LEY N° 7021/22 DE SUMINISTRO Y CONTRATACIONES PÚBLICAS, así como su reglamentación por Decreto 2264/24, y de acuerdo a los requerimientos exigidos en el Pliego de Bases y Condiciones.

Atentamente.

Lic. Néstor Guarie  
Jefe de Departamento  
Dirección de Asuntos Jurídicos

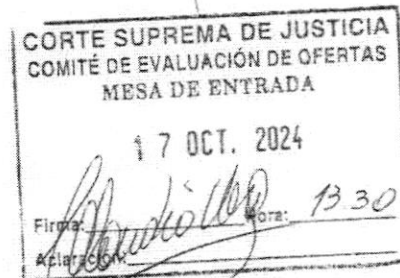

Lic. Claudia Vera  
Corte Suprema de Justicia

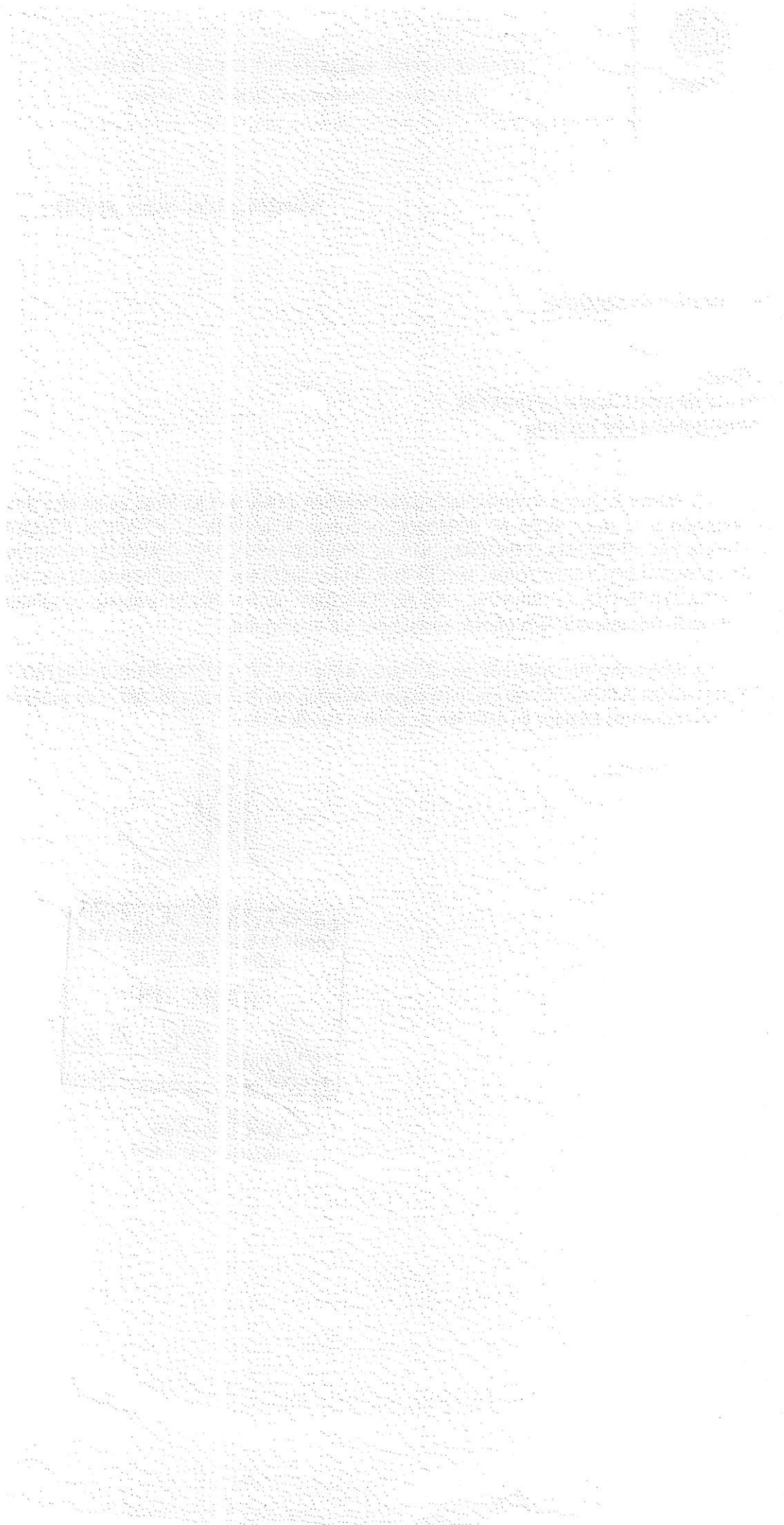

## INFORME DE EVALUACIÓN DOCUMENTAL

387  
5

### LICITACION PUBLICA NACIONAL PAC N° 59/2024 "CONTRATACION DE SERVICIO MEDICO Y SANATORIAL INTEGRAL PARA MAGISTRADOS Y FUNCIONARIOS DEL P.J. – CONTRATO ABIERTO – PLURIANUAL" – AD REFERÉNDUM ID 444026

Requisitos Documentales para la evaluación de las condiciones de participación	Fs.	ASIMED S.A.
<b>1. Formulario de Oferta (*) SUSTANCIAL</b> [El formulario de oferta y lista de precios, generados electrónicamente a través del SICP, deben ser completados y firmados por el oferente.] En caso de que se emplee el módulo de oferta electrónica se considerará que el listado de items forma parte del formulario de oferta electrónica, y deberá sujetarse en todo lo demás a la reglamentación vigente.]	3-5	CUMPLE
<b>2. Garantía de Mantenimiento de Oferta (*) SUSTANCIAL</b> La garantía de mantenimiento de oferta debe ser extendida, bajo la forma establecida en el SICP.	8-11	CUMPLE
3. Certificado de Cumplimiento con la Seguridad Social (**)	16	CUMPLE
4. Certificado de Producto y Empleo Nacional, emitido por el MIC, en caso de contar. (**)	17	CUMPLE
5. Certificado de Cumplimiento Tributario. (**)	18	CUMPLE
6. Patente comercial del municipio en donde esté asentado el establecimiento principal del oferente. (**)	19	CUMPLE
7. Declaración Jurada de "Declaración de Personas", de conformidad con el formulario estándar - Sección Formularios (**)	20	CUMPLE
<b>8.2 Oferentes Individuales. Personas Jurídicas</b>		
1. Fotocopia simple de los documentos que acrediten la existencia legal de la persona jurídica tales como la Escritura Pública de Constitución y protocolización de los Estatutos Sociales. Los estatutos deberán estar inscriptos en la Sección Personas Jurídicas de la Dirección de Registros Públicos. (*)	30-109	CUMPLE
2). Constancia de inscripción en el Registro Único de Contribuyentes.	118	CUMPLE
3). Fotocopia simple de los documentos de identidad de los representantes o apoderados de la sociedad.	113-117-130	CUMPLE
d). Fotocopia simple de los documentos que acrediten las facultades del firmante de la oferta para comprometer al oferente. Estos documentos pueden consistir en: un poder suficiente otorgado por Escritura Pública (no es necesario que esté inscripto en el Registro de Poderes); o los documentos societarios que justifiquen la representación del firmante, tales como las actas de asamblea y de directorio en el caso de las sociedades anónimas. (*)	120-129	CUMPLE
<b>Requisitos documentales para la evaluación de la capacidad financiera</b>		
1. Balance General y Estados de Resultados (comparativo) de los años 2021, 2022, 2023, firmados por el contador, propietario y/o representante legal si correspondiere, acorde a las normas contables y a los modelos establecidos en las Normativas Vigentes de la Dirección Nacional de Ingresos Tributarios, que se encuentran en la página web www.dnit.gov.py.	133-159	CUMPLE
2. Formulario 500 para los años 2021, 2022, 2023 correspondientes a la Declaración Jurada del Impuesto a la Renta.	162-166	CUMPLE
3. Formulario 120 solo para contribuyentes del IVA General de los últimos 36 (TREINTA Y SEIS) meses, correspondiente a los años 2021, 2022, 2023.	-	NO APLICA
4. Formulario 501 para los años 2021, 2022, 2023 correspondientes a contribuyentes del IRE SIMPLE.	-	NO APLICA
5. Formulario 515 para contribuyentes de Renta Personal y Formulario 516 IRP RGC para los años 2021, 2022, 2023.	-	NO APLICA
<b>Requisitos documentales para evaluar el criterio de EXPERIENCIA REQUERIDA</b>		
1. Copia autenticada de facturas y/o contratos, acompañados de las constancias de satisfacción emitidas por las empresas que hayan contratado el servicio y que avalen la experiencia específica en la prestación de servicios de medicina prepaga. La facturación de los contratos presentados, correspondientes a los años 2021, 2022 y 2023, deberán ser agrupados por el año correspondiente.	168-240	CUMPLE
2. Certificado de Registro y autorización emitido por el Ministerio de Salud Pública y Bienestar Social. (Art. 245, Ley 836/80 "Código Sanitario").	241	NO CUMPLE (ACTUALIZAR)
3. Listado de cartera de clientes corporativos en los últimos años 2021, 2022, 2023.	243-248	CUMPLE

## INFORME DE EVALUACIÓN DOCUMENTAL

**LICITACION PUBLICA NACIONAL PAC N° 59/2024 "CONTRATACION DE SERVICIO MEDICO Y SANATORIAL INTEGRAL PARA MAGISTRADOS Y FUNCIONARIOS DEL P.J. – CONTRATO ABIERTO – PLURIANUAL" – AD REFERÉNDUM ID 444026**

Requisitos Documentales para la evaluación de las condiciones de participación	Fs.	ASISMED S.A.
<b>Requisitos documentales para evaluar el criterio de CAPACIDAD TÉCNICA</b>		
1) Certificado de inscripción en el Registro Nacional de Entidades prestadoras de Servicios de Salud conforme a la Ley 2319/06, como EMPRESA DE MEDICINA PRE-PAGA	242	CUMPLE
2. Listado de como mínimo 5 (cinco) centros asistenciales en Asunción, de los cuales, como mínimo 3 (TRES) deben ser del Nivel III y 2 (dos) del Nivel II; según la categorización de la Superintendencia de Salud. FORMULARIO DE LISTADO DE CENTROS ASISTENCIALES EN ASUNCION. Debe acompañar al formulario habilitación expedida por el Ministerio de Salud Pública y Bienestar Social y certificado de Categorización de la Superintendencia de Salud de los Sanatorios propuestos. En caso de que estos documentos se encuentren vencidos se deberá acompañar el comprobante de mesa de entrada y/o documento de solicitud de actualización/renovación. Se debe acompañar además copia autenticada del instrumento en que conste la relación contractual entre el oferente y la empresa prestadora del servicio.	264- 265 366- 446	CUMPLE
3. Listado de centros asistenciales en Central e Interior del País. FORMULARIO DE LISTADO DE CENTROS ASISTENCIALES EN CENTRAL E INTERIOR DEL PAIS. Debe acompañar al formulario habilitación expedida por el Ministerio de Salud Pública y Bienestar Social. En caso de que estos documentos se encuentren vencidos se deberá acompañar el comprobante de mesa de entrada y/o documento de solicitud de actualización/renovación. Se debe acompañar además copia autenticada del instrumento en que conste la relación contractual entre el oferente y la empresa prestadora del servicio.	266- 269 447- 710	CUMPLE
4. Listado de Centros de Medicina por Imágenes habilitados. FORMULARIO DE LISTADO DE CENTROS DE MEDICINA POR IMAGENES. Debe acompañar al formulario habilitación expedida por el Ministerio de Salud Pública y Bienestar Social. En caso de que estos documentos se encuentren vencidos se deberá acompañar el comprobante de mesa de entrada y/o documento de solicitud de actualización/renovación. Se debe acompañar además copia autenticada del instrumento en que conste la relación contractual entre el oferente y la empresa prestadora del servicio.	270 397 555- 597 636- 656 795- 796	CUMPLE
5. Listado de Laboratorios de Análisis habilitados. FORMULARIO DE LISTADO DE LABORATORIOS. Debe acompañar al formulario habilitación expedida por el Ministerio de Salud Pública y Bienestar Social. En caso de que estos documentos se encuentren vencidos se deberá acompañar el comprobante de mesa de entrada y/o documento de solicitud de actualización/renovación. Se debe acompañar además copia autenticada del instrumento en que conste la relación contractual entre el oferente y la empresa prestadora del servicio.	271 744- 796	CUMPLE
6. Listado en CARÁCTER DE DECLARACION JURADA del Plantel de médicos y otros profesionales a su servicio, con sus especialidades, dirección y teléfonos, registro N.º. FORMULARIO DE NOMINA DE PROFESIONALES MEDICOS.	247- 263	CUMPLE
7. Deberá presentar Declaración Jurada en la cual manifiesta que en caso de ser adjudicado prestará el servicio de ambulancia a través de 1 (una) o más empresa, dentro de Asunción y Gran Asunción. Detallando la flota con que la/s empresa/s cuentan para la prestación del servicio.	276	CUMPLE
8. Declaración Jurada en la cual detalla el listado de farmacias habilitadas para los descuentos a ser aplicados en los medicamentos.	277	CUMPLE
9. Declaración Jurada donde conste que quedan habilitados para los efectos de la cobertura, todos los profesionales y plantel médico de la lista de sanatorios y laboratorios provista por LA PRESTADORA, para Asunción.	279	CUMPLE
10. Declaración Jurada donde conste que quedan habilitados para los efectos de la cobertura, todos los profesionales y plantel médico de la lista de sanatorios y laboratorios provista por LA PRESTADORA, tanto para Central e Interior del país.	280	CUMPLE

  
 Lic. Néstor Guarie  
 Jefe de Departamento  
 Dirección de Asuntos Jurídicos