Universidad Nacional de Asunción

Facultad de Derecho y Ciencias Sociales

Nota UOC N° 296 /2025

Asunción, 20 de octubre de 2025

Señor
Dr. Agustín Encina Pérez, Director
Dirección Nacional de Contrataciones Públicas (DNCP)
Presente

A fin de dar cumplimiento a la observación realizada en el marco de la Convocatoria a Licitación de Menor Cuantía Nacional N°11/2025 "Servicios de Publicación en Periódicos para la Facultad de Derecho y Ciencias Sociales – UNA".- ID N° 462.396, por la Dirección Nacional de Contrataciones Públicas, en lo que respecta a las Observaciones del Verificador, se remite para su conocimiento y consideración el Memorandum N° 21/2025, de fecha 17 de octubre de 2025, de Comité de Evaluación de Ofertas.

Asimismo, se adjuntan los siguientes documentos:

- *Memorandum N° 21/2025, de Comité de Evolución de Ofertas.-*
- *Relatorío ilustrativo de la empresa.-*
- *Declaración Jurada del Oferente.-*

Se agradece su atención y quedo disposición para cualquier consulta adicional.

Atentamente.

Lic. Ilda R. Díaz de Palacios
Directora de la U.O.C.

Universidad Nacional de Asunción
Facultad de Derecho y Ciencias Sociales

MEMORANDUM 21/2025

A : **Lic. Ilda Díaz de Palacios, Directora**
Unidad Operativa de Contrataciones.

DE : **C.P. ROBERTO VÁZQUEZ,**
Comité de Evaluación de Ofertas

OBJETO : **Remitir contestación.**

FECHA : **17/10/2025**

En atención al Memorándum N° 263/2025, de fecha 17 de octubre de 2025, remitido por la Unidad Operativa de Contrataciones, se eleva la contestación a la observación formulada por la DNCP en el marco del proceso licitatorio ID N° 462396 "Servicio de publicación en periódicos para la Facultad de Derecho y Ciencias Sociales de la UNA".

En cumplimiento de lo solicitado, se remite en respuesta a las observaciones formuladas del proceso de adjudicación, copias de los siguientes documentos:

-Relatorio ilustrativo de la empresa, en el cual se detalla su capacidad para la prestación de los servicios y la provisión de los bienes solicitados, así como su estructura interna y técnica, incluyendo toda otra información que el oferente considere pertinente a los efectos de la presente licitación.

-Declaración jurada en la que consta que el oferente no posee contratos anteriores rescindidos por incumplimiento de sus obligaciones contractuales con instituciones públicas y/o privadas.

-Declaración jurada en la que se establece que el oferente cuenta con una persona responsable de la coordinación de los servicios del contrato.

-Cédula del automotor perteneciente a un vehículo de la empresa destinado al transporte. ----------

Atentamente.

Roberto Vázquez
Comité de Evaluación de Ofert..

Universidad Nacional de Asunción
Facultad de Derecho y Ciencias Sociales
Unidad Operativa de Contrataciones
17 OCT. 2025
MESA DE ENTRADAS
N° 584 | Hora 14:30 | Firma

Credenciales

coeficiente

gestión eficaz, comunicación inteligente

Somos

Una empresa de comunicación con más de veinte y dos años de experiencia en el mercado, que fue formando un grupo humano homogéneo, que ve la publicidad con los mismos ojos y que tiene, por sobre todo, como capital, su trabajo.

Un emprendimiento que buscó desde siempre perdurar en el tiempo, con una visión definida y una filosofía para aplicar en cada momento de vida profesional:

Ser eficientes.

Filosofía

CREEMOS
En la Creatividad
Lo más importante a tener en cuenta para una buena comunicación, desde la atención de la cuenta hasta la vehiculización en medios.

En la Etica
Puesta en todo lo que hacemos, desde el contenido de un aviso al cobro de nuestros servicios y nuestra relación con otras agencias.

En la eficiencia
Característica principal de nuestro trabajo, sabiendo que el esfuerzo por lograrla va a hacernos perdurar en el tiempo.

Servicios

- Desarrollo de Planes de Comunicación.
- Estrategia de Comunicación
- Desarrollo de Imagen Corporativa: Creación de nombres, logotipos, slogans y manual de aplicaciones.
- Diseño de Packaging.
- Desarrollo de planes y estrategias comunicacionales.
- Planificación y vehiculización de medios.
- Creatividad y diseño para medios masivos y alternativos.
- Creatividad y diseño editorial.
- Diseño de Página Web y administración de Redes Sociales.
- Organización de eventos.
- Asesoría de marketing.
- Prensa y RR.PP.
- El manejo de Relaciones Públicas y Prensa forma parte de nuestros servicios habituales para todos nuestros clientes. Podemos citar como ejemplos los siguientes servicios:
- Lobby RR.PP. con medios, propietarios de medios, autoridades nacionales, empresas privadas, etc.
- Gestión de entrevistas y artículos periodísticos.
- También para radio y televisión.
- Organización de Conferencias de prensa.
- Cobertura Periodística y seguimiento de publicaciones.
- Seguimiento y análisis de información.
- Seguimiento de publicaciones de la competencia.
- Redacción de Gacetillas e informaciones de prensa.

Clientes que conocen nuestro trabajo

- A MARTINEZ E HIJOS
- HIPERMERCADOS LUISITO
- COOPERATIVA COLONIAS UNIDAS
- BNF
- PETROPAR
- PNUD
- OPS / OMS
- ORGANIZACION DE ESTADOS IBEROAMERICANOS (OEI)
- MIC/REDIEX
- MINISTERIO DE SALUD PÚBLICA Y BIENESTAR SOCIAL
- MINISTERIO DE TECNOLIGIAS DE LA INFORMACIÓN Y COMUNICACIÓN – MITIC
- SECRETARÍA NACIONAL DE TURISMO

Eventos que organizamos:

- Inauguración de 4 locales de la Cadena de Supermercados Stock.
- Inauguración de la Primera Planta Elaboradora de Vinos del Paraguay - Ramírez Díaz de Espada - Año 2001.
- Diseño y montaje del Stand de La Vencedora S.A. en la Expo Año 2000. Este Stand ganó el 1er. Premio en la Categoría Stand Nacional.
- Coordinación y Organización del Primer Encuentro Latinoamericano sobre Derecho Bancario y Financiero, realizado en el Sheraton en Setiembre 2004.
- Evento Aniversario Banco Continental 30 Años - 2010
- Evento Aniversario Rieder 75 Años - 2010
- Evento Aniversario Prosegur 30 Años - 2011
- Coordinación del montaje del Stand de Petrobras en la Expo, años 2006, 2007, 2009, 2010, 2011 y 2012
- Coordinación y Organización de la inauguración de la Primera
- Estación de Servicios de Petrobras en Paraguay, 2006.
- Eventos relacionados al Takeover de Petrobras en Paraguay, dirigido a clientes y a empleados, 2006.
- Evento Fin de Año de la firma Syngenta - 2011 y 2013
- Evento 9º Encuentro Directores y Presidentes INTER-AL de Petrobras - Julio 2012
- Evento Día del Trabajador Petrobras 2012

Eventos que organizamos:

- Coordinación y Organización del PadockVip de Petrobras en la prueba de Clasificación del Trans Chaco Rally en el Aratirí, años 2010, 2011 y 2012
- Coordinación Organización y Supervisión del Stand de
- Petrobras en la Expo Aero Yvytú 2012
- Coordinación Organización Stand de Petrobras en la Expo Estaciones 2013
- Montaje Organización y Coordinación de la Expo Lácteos, organizado por el Ministerio de Agricultura y Ganadería y la Unión Europea 2013.
- Montaje Organización y Coordinación de la Expo Alimentos organizado por el Ministerio de Agricultura y Ganadería y la Unión Europea 2014.
- Organización y Coordinación de la Firma de Convenios del Proyecto AEISRP 2013
- Montaje, Coordinación y Organización Stand de la Expo Cooperativa Colonias Unidas 2013 - 2014 - 2015
- Evento Fin de año Personal - Año 2015

Estrategias que desarrollamos

- Takeover, desembarco de la empresa Petrobras en Paraguay, tras la compra de activos de la Shell Ltd.
- Campañas anuales de captación de alumnos de Universidad del Pacífico.
- Lanzamiento de la marca de vinos Rey Baco e inauguración de la planta procesadora de vinos de Ramírez Diaz de Espada S.A.
- Campaña de lanzamiento en Paraguay de los combustibles diesel diferenciados, Diesel Podium y Extra Diesel Aditivado de Petrobras.
- Campaña de la 8va. Caminata de la Solidaridad de DEQUENI.
- Esta tuvo que ser modificada sobre la marcha debido al incendio que afectó al Supermercado Ycuá Bolaños.
- Gerenciamiento de contratos y planificación de medios de
- Publicaciones del Instituto de Previsión Social, licitación pública ganada en los años 2007, 2008, 2009, 2010, 2011 y 2012.
- Gerenciamiento de contratos y planificación de medios de
- Publicaciones de la Dirección Nacional de Contrataciones Públicas, por licitación pública año 2009.
- Plan de Comunicación y Gerenciamiento Publicitario del Programa Ampliado de Inmunización (P.A.I) por licitación pública nacional años 2009, 2010, 2011, 2012 y 2013.
- Servicio comunicacionales y de difusión de Campañas del Gobierno Nacional de la OEI/SICOM, años 2013, 2015, 2016, 2017, 2018
- Diseño del Plan comunicacional del Programa de Reconversión del Centro, Modernización del Transporte Público metropolitano y Oficinas del Gobierno MOPC/BID, año 2015
- Diseño del Plan estratégico de comunicación del Centro de Gobierno, elaboración de materiales audiovisuales y Gestión de Redes Sociales, OEI/BID, año 2016

Trabajos realizados para empresas Multinacionales

- **Hyundai**, por representante en Paraguay , Automotor S.A.
  Creatividad y diseño de piezas publicitarias
  Años 2005/2013
  Organización Hyundai Fun Park
  Evento nivel internacional de Hyundai Año 2010

- **Sanofi Aventis:** Manejo de Prensa
  años 2010/2013

- **Gol Linhas Aereas inteligentes:**
  Prensa y relacionamiento con medios de comunicación Años 2006/2008

- **PETROBRAS:** Agencia de Comunicación
  Año 2006/2009

- **PNUD:** Consultoría para la elaboración y ejecución de un Plan de Comunicación para la Mesa Nacional para Generación de Empleo Juvenil
  Año 2009

- **PNUD:** Consultoría para la elaboración e implementación del Plan de Comunicación del Programa Conjunto Juventud, Empleo y Migración:
  "CAPACIDADES Y OPORTUNIDADES ECONOMICAS PARA LA INCLUSION SOCIAL" Año 2009/2010

- **BID:** " Programa de Apoyo a las Exportaciones Paraguayas" Servicio de Publicidad y Promoción en el exterior en el Marco del Proyecto RX10-Campaña Publicitaria y Acciones de Marketing turístico en la Región. Año 2011

Trabajos realizados para empresas Multinacionales

- **UTMAP/BID** - Programa de Desarrollo de la Estrategia de Gobierno electrónico en Paraguay: Portal de información pública.
  Consultoría Visibilidad: Diseño e impresión de folletería y taller de difusión del Portal y Centro de Atención Ciudadana. Año 2012

- **MAG/COMUNIDAD EUROPEA:** Servicios para la elaboración e implementación de un plan de Comunicación y visibilidad del Proyecto de Apoyo a la integración Económica del Sector Rural Paraguayo (AIESRP). Año 2013/2014

- **PROSEGUR:** Manejo de Crisis. Año 2012

Nuestro equipo

- **DIRECTORA**
  GLORIA OCAMPOS
  Se inició en 1987 en la actividad publicitaria en Toulouse Publicidad, luego en Mass Publicidad, más tarde en Bilbao Young & Rubicam, para posteriormente fundar Coeficiente S.R.L., agencia de la cual es accionista mayoritaria.
  Durante los años de carrera publicitaria realizó pasantías en Agencias Internacionales como ViceVersa Y&R (Montevideo), Young & Rubicam (Miami).
  Se desempeñó como Ejecutiva de Cuentas Internacionales como: DHL Internacional, Ericsson.
  Desarrolló estrategias de medios a nivel regional para: Ericcson, DHL International y a nivel nacional para: Cervepar S.A., ABN Amro Bank, Toyotoshi S.A., Banco Sudameris S.A., Sallustro y Cía, Lomitón.
  Tuvo y tiene a su cargo el asesoramiento y la atención integral de los siguientes clientes: Petrobras (Brasil), Petrobras Paraguay, Universidad del Pacífico, Laboratorio Sanofi Aventis, entre otras.
  Presidenta de la APAP (Asociación Paraguaya de Agencias de Publicidad) en el periódo 2012-2014
  Actualmente ejerce el cargo de Tesorera de Comisión Directiva.

Nuestro equipo

DIRECTOR CREATIVO
HUGO LAFUENTE

- Se desempeñó como redactor y columnista de diarios como Ultima Hora, ABC Color, Semanario El Pueblo, revistas como Cartelera y Viajar, además de guionista de historietas en la Revista El Raudal.
- Fue Director de Cuentas de Mass Publicidad y posteriormente redactor creativo de Mass Publicidad y Caavo Goiriz.
- Ha participado en diversos talleres de análisis estratégico, de orientación al cambio y de creatividad aplicada a la publicidad.
- Fue director de cuentas, encargado del reposicionamiento de la afamada marca de cigarrillos Marlboro en Paraguay, actividad que logró posicionar a la marca primera en ventas en el país, desplazando entonces a la marca más consumida de la competencia.
- Participó, desde la gerencia de marketing de Paraguay Trading en la introducción al país y la ubicación de liderazgo de las pilas alcalinas Duracell.
- Desarrolló un curso - taller acerca de la creatividad y la estrategia aplicadas a la publicidad.
- Asesoró en la campaña que concluyó con la elección de Martín Federico Sannemann como gobernador del Departamento Central.
- Es, actualmente, director creativo de Coeficiente S.R.L. y profesor titular de las cátedras de Taller Publicitario, Taller de Redacción Publicitaria y Práctica Profesional de la carrera de Publicidad y Marketing de la Universidad Iberoamericana de Asunción.

Nuestro equipo

- **DIRECTOR AREA DISEÑO GRAFICO**
  EDGAR AMADO NUNES
  Diseñador Gráfico, recibido en la Universidad Católica Ntra. Sra. de la Asunción, Facultad de Ciencias y Tecnología, Carrera Diseño Gráfico
  Miembro Asociado a la ADG (Associação dos Designers Gráficos con sede en la ciudad de São Paulo, Brasil
  Miembro Asociado a ICOGRADA (International Council of Graphic Design Associations) Asociación internacional que nuclea a todas las Asociaciones de Diseñadores Gráficos del mundo, con sede en Londres.
  Fundador de la ADP Asociación de Diseñadores Profesionales del Paraguay

Nuestro equipo

- **COORDINADORA AREA COMUNICACIÓN**
  ADRIANA CLOSS CORRENT
  Licenciada en Ciencias de la Comunicación, en la Universidad Nacional de Asunción.
  Master en Periodismo.

- **ESPECIALISTA EN COMUNICACIÓN**
  ELIANA AYALA
  Comunicadora Social. Licenciada en Ciencias de la Comunicación, en la Universidad Nacional de Asunción.

- **ESPECIALISTA EN REDES SOCIALES Y COMUNICACIÓN DIGITAL**
  REBHECKA DE LEMOS
  Comunicadora especializada en Gestión Política, en Comunicación y Cultura. Licenciada en Ciencias de la Comunicación, en la UNA.
  Posgrado Internacional el Gestión Política y Cultura de Comunicación.

- **ESPECIALISTA EN AUDIOVISUALES**
  JUAN SOSA
  Licenciado en Ciencias de la Comunicación con énfasis enPublicidad.
  Fotógrafo, realizador, redactor publicitario

Nuestro equipo

- **DEPARTAMENTO DE DISEÑO**
  Humberto Méndez
  Angel Ocampos

- **DEPARTAMENTO ADMINISTRATIVO**
  Sandra López
  Alejandra Salinas
  Cristhian Caballero

- **DEPARTAMENTO DE COORDINACIÓN**
  Diego Cantero

- **DEPARTAMENTO DE MEDIOS**
  Claudio San Martín
  Gabriela Barboza

- **DEPARTAMENTO DE PRODUCCION, BTL Y EVENTOS**
  David Martínez
  Eliana Coronel
  Gustavo Benítez
  Rubén Romero

- **DEPARTAMENTO ADMINISTRATIVO**
  Sandra López
  Alejandra Salinas
  Cristhian Caballero
  Concepción González

Organigrama

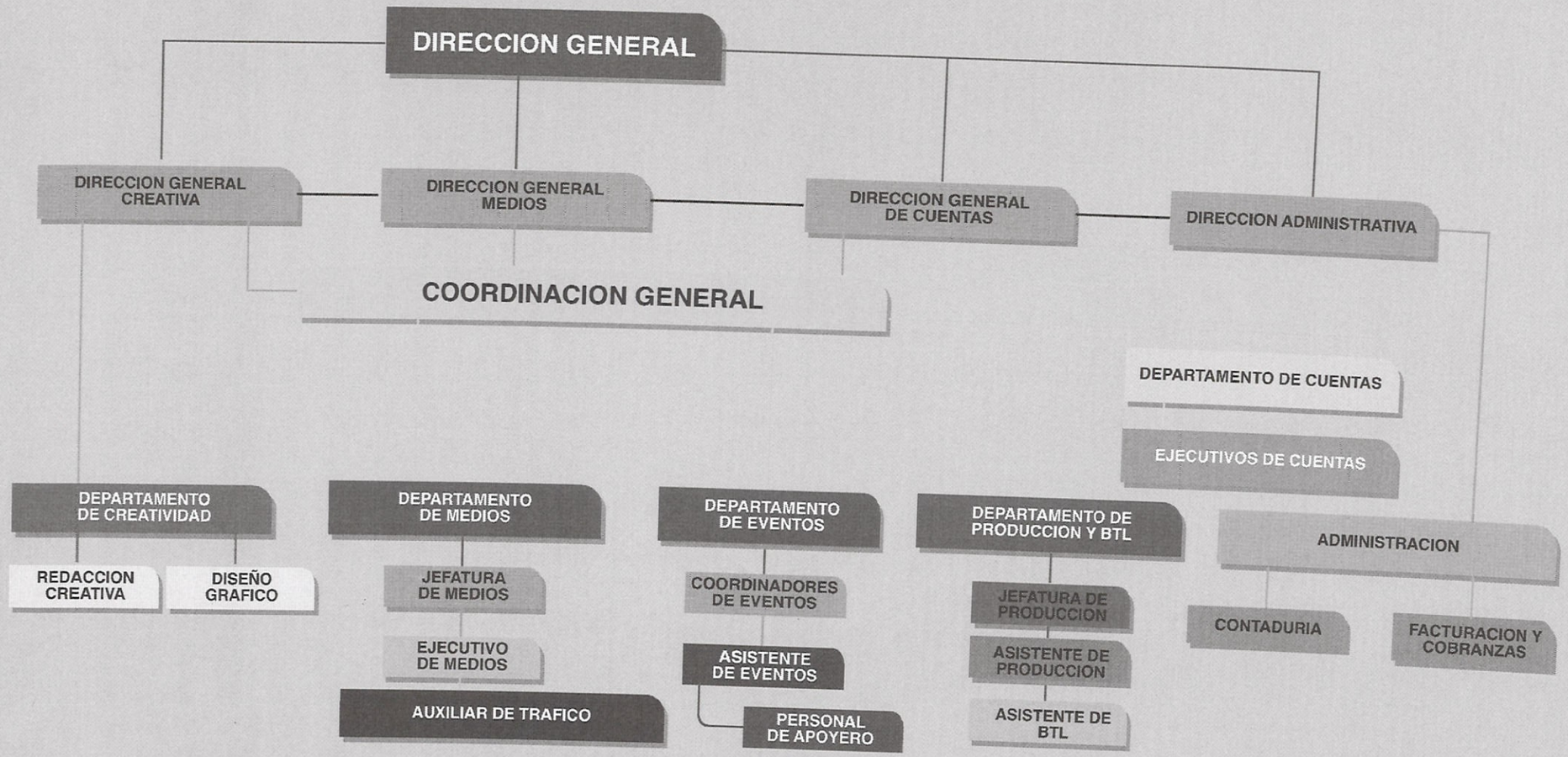

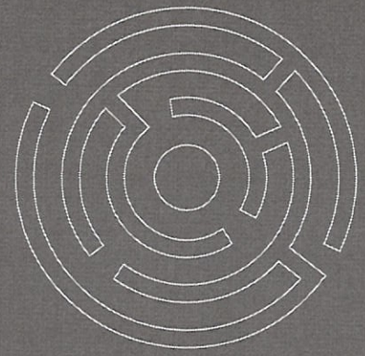

Muchas Gracias!

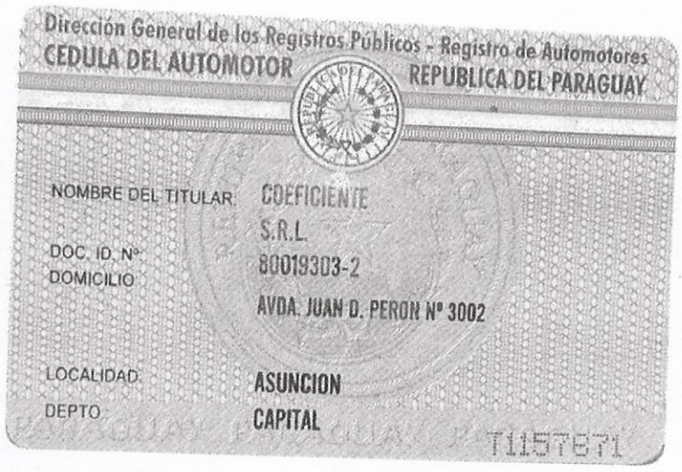
Dirección General de los Registros Públicos - Registro de Automotores
CEDULA DEL AUTOMOTOR
REPUBLICA DEL PARAGUAY

NOMBRE DEL TITULAR: COEFICIENTE S.R.L.
DOC. ID. Nº: 80019303-2
DOMICILIO: AVDA. JUAN D. PERON Nº 3002

LOCALIDAD: ASUNCION
DEPTO: CAPITAL

T1157871


B 448298

22/01/2019
FECHA DE EXPEDICION

D/ 2936335 - 1
NUMERO DE CEDULA DEL AUTOMOTOR

Nº MATRICULA: HFP037
Nº CHASSIS: KMHJ381ABKU745504
MARCA: HYUNDAI
MODELO: NEW TUCSON/2019
TIPO: CAMIONETA
COLOR: GRIS OSCURO
AÑO FAB: 2018

T1209868
Abog. y N.P. Julia Cardozo de Benitez
Directora

coeficiente
gestión eficaz, comunicación inteligente

MUNICIPALIDAD DE LAMBARÉ
HABILITACIÓN DE RODADOS
ADMINISTRACIÓN GUIDO

Titular: **OCAMPOS MORA, GLORIA BEATRIZ**
Ced. Id./RUC: **860149**
Matrícula: **HFP037**
Marca: **HYUNDAI**
Año: **2019**
Modelo: **TUCSON**
Color: **PLATA**
Chassis: **KMHJ381ABKU74550**
Clase: **CAMIONETA**
Comp. Nº: **G - 134000**

Grilla de Control

26	27	28	29	~~30~~
Fecha Inscripción 20/12/2018		Fecha Emisión 26/03/2025		Fecha Vencimiento 30/06/2030

Carlos Cáceres Ramírez

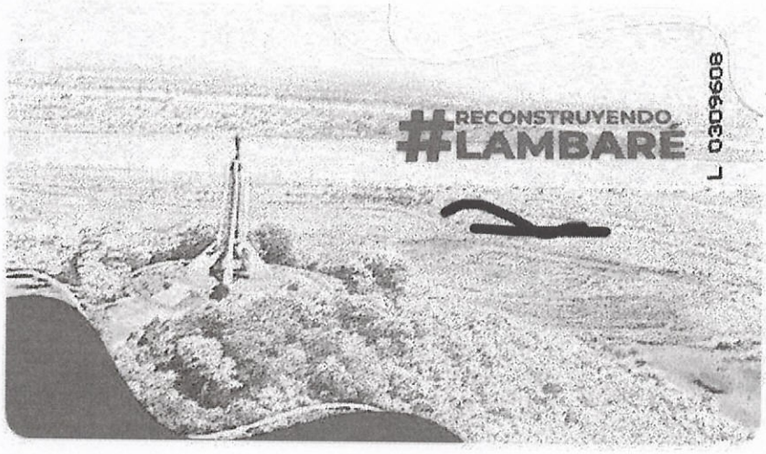

Av. Perón 3002 y San Fernando - Asunción - Paraguay
Tel.: (595 21) 332 077 - 307 571
direccion@coeficiente.com.py

coeficiente
gestión eficaz, comunicación inteligente

Asunción 31 de julio de 2025

DECLARACION JURADA

Señores
FACULTAD DE DERECHO Y CIENCIAS SOCIALES
Presente

En mi carácter de representante legal, declaro bajo fé de juramento: que **COEFICIENTE S.R.L.**, que cuenta con una persona encargada para **LPN N° 11/2025 "SERVICIO DE PUBLICACION EN PERIODICOS PARA LA FACULTAD DE DERECHO UNA" – ID N° 462.396**

Nombre: Gabriela Barboza
Mail: coordinación@coeficiente.com.py

Gloria Beatriz Ocampos
Directora Coeficiente S.R.L.

Av. Perón 3002 y San Fernando - Asunción - Paraguay
Tel.: (595 21) 332 077 - 307 571
direccion@coeficiente.com.py

coeficiente
gestión eficaz, comunicación inteligente

Asunción 31 de julio de 2025

DECLARACION JURADA

Señores
FACULTAD DE DERECHO Y CIENCIAS SOCIALES
Presente

En mi carácter de representante legal, declaro bajo fé de juramento: que **COEFICIENTE S.R.L.**, no cuenta con contratos anteriores rescindidos por incumplido con sus obligaciones contractuales con instituciones públicas y/o privadas para **LPN N° 11/2025 "SERVICIO DE PUBLICACION EN PERIODICOS PARA LA FACULTAD DE DERECHO UNA" – ID N° 462.396**

Gloria Beatriz Ocampos
Directora Coeficiente S.R.L.

Av. Perón 3002 y San Fernando - Asunción - Paraguay
Tel.: (595 21) 332 077 - 307 571
direccion@coeficiente.com.py