MUNICIPALIDAD DE PIRAYÚ

Tte. Ramón Gómez entre Gral. Díaz y Juan Pablo II
Teléf.: 0519-20011 Ruc Nº 80000725-5
CIUDAD DEL CINE, CUNA DE HÉROES Y DE LA ARTESANÍA

Pirayú, 06 de Diciembre de 2016

SEÑORES:

ING. IGNACIO J. EDWARS CONSTRUCCIONES CIVILES-FISCALIZACIÓN DE OBRAS, TASACIONES: ignacio.edwarspy@gmail.com

GG CONSTRUCCIONES: ggconstrucciones@outlook.es

GSIL CONSTRUCCIONES: g-sil.construcciones@hotmail.com

PRESENTE:

LA MUNICIPALIDAD DE LA CIUDAD DE PIRAYÚ, SE DIRIGE A USTED A EFECTOS DE COMUNICAR QUE POR RESOLUCIÓN **1248/2016**, FECHA 06 DE DICIEMBRE DEL 2016, LA EMPRESA ADJUDICADA DE **CONTRATACIÓN DIRECTA N° 19/2016 PARA: "CONSTRUCCIÓN DE UN AULA DEL COLEGIO NACIONAL VIRGEN PERPETUO SOCORRO DE LA CIUDAD DE PIRAYÚ AÑO 2016" ID N° 320.506** ES LA EMPRESA **ING. IGNACIO JAVIER EDWARS CONSTRUCCIONES CIVILES-FISCALIZACIÓN DE OBRAS, TASACIONES** ----------

ATENTAMENTE.-

MUNICIPALIDAD DE PIRAYÚ U.O.C.

Municipalidad de Pirayú
Blanca Villalba
Encargada U.O.C.

NOTA DE ADJUDICACIÓN

Municipalidad de Pirayú <munipirayuuoc@gmail.com> 12 de diciembre de 2016, 19:24
Para: Ignacio Edwards <ignacio.edwardspy@gmail.com>, ggconstrucciones@outlook.es, g-sil.construcciones@hotmail.com

Buenas Tardes

Adjunto remito Nota de adjudicación según Dictamen de Evaluación.

Saludos Cordiales

Atte
Blanca

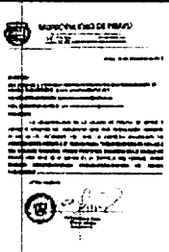

NOTA A LO OFERENTES.jpg
634K