Ministerio Público
República del Paraguay
Departamento de Administración de Contratos

UNIDAD OPERATIVA DE CONTRATACIÓN
Ministerio Público MINISTERIO PÚBLICO
A: Coordinación UOC
☐ Informar
☐ Para el Proceso Pertinente
☐ Análisis Respectivo
OTROS:

MEMORANDO N° 84/2017

A: *Lic. Isabel Troche,* ***Directora***
UNIDAD OPERATIVA DE CONTRATACIÓN

Lic. Isabel Troche Aranda
Directora U.O.C.
Ministerio Público

DE: *CP. Angel Silva Balcázar,* ***Jefe***
DEPARTAMENTO DE ADMINISTRACIÓN DE CONTRATOS

REF.: **Análisis de Ratios** – LCO N° 22/2017

FECHA: 22 de setiembre de 2017

Me dirijo a Usted y por su intermedio al Comité de Evaluación en el marco del llamado a **Licitación por Concurso de Ofertas N° 22/2017 "ADQUISICIÓN DE EQUIPOS DE COMUNICACIÓN"** de tal manera a remitir el análisis de los ratios solicitados en el Pliego de Bases y Condiciones, de acuerdo a los datos presentados por las empresas oferentes, las cuales se encuentran habilitadas para el presente análisis.

En tal sentido, se realizó el análisis de los documentos presentados:

Empresa	Ratio de Liquidez	Ratio de Endeudamiento	Ratio Rentabilidad	CUMPLE/ NO CUMPLE
TEISA	2.0	0.33	2.61	**CUMPLE**
COMTEL S.A.	2.1	0.45	0.71	**CUMPLE**

Referencias:

Ratio mínimo exigido:	Igual o mayor a 1	No podrá ser mayor a 0,80	No debe ser negativo	Cumple/ No Cumple

El análisis de ratios se ha realizado en virtud a los documentos presentados por las empresas y/o que constan en el portal de la DNCP, y que corresponde al Balance General de las empresas, de acuerdo a la exigencia del PBC y correspondientes a los años 2014, 2015 y 2016.

Analizados los datos de las empresas, se informa que las mismas **CUMPLEN** con los Ratios de Liquidez, de Endeudamiento y Rentabilidad exigidos, tal como se observa en el cuadro anterior; por tanto, se encuentran habilitadas para la evaluación de los siguientes parámetros establecidos en el PBC.

C.P. Ángel R. Silva Balcazar
Jefe de Dpto. de Administración
de Contratos - U.O.C.
Ministerio Público

Se adjunta, la planilla **-ANEXO 2-** con el detalle del cálculo para cada ratio exigido; tal como se indicaba más arriba, a fin de poner a su conocimiento y por su intermedios basado para lo que hubiere lugar, al comité de evaluación del presente llamado a Licitación por Concurso de Ofertas N° 22/2017 "Adquisición de Equipos de Comunicación".

Sin otro particular, la saludo muy atentamente.

C.P. Ángel R. Silva Balcazar
Jefe de Dpto de Administración
de Contratos U.O.C.
Ministerio Público

Licitación por Concurso de Ofertas Nº 22/2017 "Adquisición de Equipos de Comunicación"- Anexo 2

Tecnología en Electrónica e Informática S.A. - T.E.I.S.A.

CONCEPTO	FORMULA	AÑOS 2.014	AÑOS 2.015	AÑOS 2.016	TOTAL DE LOS 3 ULTIMOS AÑOS	PROMEDIO DE LOS 3 AÑOS	RESULTADO
RATIOS DE LIQUIDEZ	Activo corriente	22.250.655.849	32.913.884.940	95.027.211.019	150.191.751.808	50.063.917.269	CUMPLE
	Pasivo corriente	14.472.321.946	21.213.634.537	37.658.258.003	73.344.214.486	24.448.071.495	
	Activo corriente / Pasivo corriente					2,0	
RESULTADO: Deberá ser igual o mayor que 1, promedio de los 3 años							

CONCEPTO	FORMULA	AÑOS 2.014	AÑOS 2.015	AÑOS 2.016	TOTAL DE LOS 3 ULTIMOS AÑOS	PROMEDIO DE LOS 3 AÑOS	RESULTADO
ENDEUDAMIENTO	Pasivo total	14.894.251.894	21.550.133.827	37.802.011.642	74.246.397.363	24.748.799.121	CUMPLE
	Activo total	39.570.542.007	54.893.319.124	128.531.872.821	222.995.733.952	74.331.911.317	
	Pasivo total / Activo total					0,33	
RESULTADO: No deberá ser mayor a 0,80 promedio de los 3 años							

CONCEPTO	FORMULA	AÑOS 2.014	AÑOS 2.015	AÑOS 2.016	TOTAL DE LOS 3 ULTIMOS AÑOS	PROMEDIO DE LOS 3 AÑOS	RESULTADO
RENTABILIDAD	Utilidad Neta	4.506.817.039	11.340.551.396	64.988.306.898	80.835.675.333	26.945.225.111	CUMPLE
	Capital	9.000.000.000	10.000.000.000	12.000.000.000	31.000.000.000	10.333.333.333	
	Utilidad Neta / Capital					2,61	
NO DEBERA SER NEGATIVO							

COMTEL S.A.

CONCEPTO	FORMULA	AÑOS 2.014	AÑOS 2.015	AÑOS 2.016	TOTAL DE LOS 3 ULTIMOS AÑOS	PROMEDIO DE LOS 3 AÑOS	RESULTADO
RATIOS DE LIQUIDEZ	Activo corriente	16.303.983.742	26.782.773.844	40.886.328.894	83.973.086.480	27.991.028.827	CUMPLE
	Pasivo corriente	6.610.272.779	12.995.980.476	21.070.656.934	40.676.910.189	13.558.970.063	
	Activo corriente / Pasivo corriente					2,1	
RESULTADO: Deberá ser igual o mayor que 1, promedio de los 3 años							

CONCEPTO	FORMULA	AÑOS 2.014	AÑOS 2.015	AÑOS 2.016	TOTAL DE LOS 3 ULTIMOS AÑOS	PROMEDIO DE LOS 3 AÑOS	RESULTADO
ENDEUDAMIENTO	Pasivo total	6.610.272.779	12.995.980.476	21.070.656.934	40.676.910.189	13.558.970.063	CUMPLE
	Activo total	17.437.053.096	29.164.497.520	43.429.675.422	90.031.226.038	30.010.408.679	
	Pasivo total / Activo total					0,45	
RESULTADO: No deberá ser mayor a 0,80 promedio de los 3 años							

CONCEPTO	FORMULA	AÑOS 2.014	AÑOS 2.015	AÑOS 2.016	TOTAL DE LOS 3 ULTIMOS AÑOS	PROMEDIO DE LOS 3 AÑOS	RESULTADO
RENTABILIDAD	Utilidad Neta	3.721.285.155	5.041.280.997	5.754.446.299	14.517.012.451	4.839.004.150	CUMPLE
	Capital	4.200.000.000	6.200.000.000	10.000.000.000	20.400.000.000	6.800.000.000	
	Utilidad Neta / Capital					0,71	
NO DEBERA SER NEGATIVO							

C.P. Ángel R. Silva Balcazar
Jefe de Dpto de Administración
de Contratos U.O.C.
Ministerio Público

Ministerio Público
República del Paraguay

MEMORANDUM D.G.T.H. Nº ...5375.../2017

A : Lic. ISABEL TROCHE, Directora
UNIDAD OPERATIVA DE CONTRATACIONES

DE : Lic. ELIZABET ALVARENGA, Directora
DIRECCION DE GESTIÓN DEL TALENTO HUMANO

ASUNTO : Informe con relación al SINARH

FECHA : ...19...de Septiembre de 2017.

Me dirijo a Ud. en relación al Memorando UOC N° 1739/17, en el marco de la Licitación por Concurso de Ofertas N° 22/2017 "**Adquisición de Equipos de Comunicación" ID N° 329.297**, a través del cual se solicita información referente a los oferentes presentados en dichos procedimientos, a fin de corroborar que los mismos, no sean oferentes del Estado, y a la vez funcionarios públicos.

En base a la nómina se pudo corroborar que:

- SHARON VANESSA HIEBERT PRIETO, con C.I. N° 1.490.606, no figura con datos administrativos en el SINARH.
- NELSON MANUEL MORÍNIGO ESPÍNOLA, con C.I. N° 2.370.581, no figura con datos administrativos en el SINARH.
- FABIO LUCANTONIO RIVAS, con C.I. N° 1.125.340, figura como funcionario permanente hasta el 27/04/2015 en la Universidad Nacional de Ipatua. Actualmente no figura con datos administrativos activos en el SINARH.
- ELVIO OVIEDO, con C.I. N° 4.710.768, no figura con datos administrativos en el SINARH.
- GUSTAVO ADOLFO EGUEZ GILL, con C.I. N° 924.606, no figura con datos administrativos en el SINARH.
- ELSA VIGDONIA GILL, con C.I. N° 205.394, no figura con datos administrativos en el SINARH.

Fecha: 19 SET. 2017 Hora: 13:40
Recibido por: Walter Coronel
Departamento de Programación
Unidad Operativa de Contratación
Firma: Ministerio Público
Unidad Operativa de Contrataciones

Lic. Elizabet Alvarenga
Directora
Dirección de Gestión del Talento Humano
Ministerio Público

- JAIME LUIS EGUEZ GILL, con C.I. N° 924.607, no figura con datos administrativos en el SINARH.
- GALO EFRAIN EGUEZ BALSECA, con C.I. N° 1.120.085, no figura con datos administrativos en el SINARH.
- ALAN VÍCTOR RAÚL ARCE FALCÓN, con C.I. N° 427.686, no figura con datos administrativos en el SINARH.
- GUILLERMO RAMÓN FLORES VERA, con C.I. N° 1.069299, figura como funcionario contratado hasta el 31/01/2005 en la Universidad Nacional de Asunción. Actualmente no figura con datos administrativos activos en el SINARH.
- MARÍA RUTH CONCEPCIÓN GONZÁLEZ, con C.I. N° 436.000, no figura con datos administrativos en el SINARH.
- KAREN INDRID ARCE GONZÁLEZ, con C.I.N° 2.311.532, no figura con datos administrativos en el SINARH.
- GISELLE ARCE GONZÁLEZ, con C.I. N° 3.246.342, no figura con datos administrativos en el SINARH.
- ORLANDO GILARDONI, con C.I. N° 826.133, figura con devolución de aporte en el mes de mayo del 2013. Actualmente no figura con datos administrativos activos en el SINARH.
- PEDRO JAVIER GOMEZ SCHREINER, con C.I.N° 834.409, no figura con datos administrativos en el SINARH.
- CARLA PERLA SCHREINER DE GÓMEZ, con C.I. N° 335.049, no figura con datos administrativos en el SINARH.
- ELISA ROLON GIMÉNEZ, con C.I.N° 1.466.293, no figura con datos administrativos en el SINARH.
- LILIANA MARÍA VELÁZQUEZ AYALA, con C.I. N° 3.193.477, no figura con datos administrativos en el SINARH.

Sin otro particular, le saluda atentamente.

Lic. Elizabet Alvarenga
Directora
Dirección de Gestión del Talento Humano
Ministerio Público

Ministerio Público
República del Paraguay

MEMORANDUM Nº ...153..../2017

A : Lic. ELIZABET ALVARENGA, Directora
DIRECCION DE GESTIÓN DEL TALENTO HUMANO

DE : Lic. RICARDO FIGUEREDO, Jefe de Departamento
DEPTO. BASE DE DATOS Y REGISTROS DEL PERSONAL

ASUNTO : INFORME CON RELACIÓN AL SINARH

FECHA : ...19...de Septiembre de 2017.

Me dirijo a Ud. y por su intermedio a donde corresponda, a fin de remitir informe con relación al SINARH en el marco de los diferentes procesos de contratación llevados a cabo por el Ministerio Público a fin de corroborar que los mismos, no sean oferentes del Estado, y a la vez funcionarios públicos.

Sin otro particular, le saluda atentamente.

Ricardo A. Figueredo G.
Jefe de Dpto. de B. de Datos y Regis. del Pers.
Direc. de Gestión del Talento Humano
Ministerio Público

SINARH 4.0

Acción Ayuda Ventana

ORACLE

2017

Programa: RFCCARD1
Usuario: 11503RAF

CONSULTA DE VINCULOS ADMINISTRATIVOS
OPCIONES

Fecha: 19/09/2017
Terminal:

Nº de Cédula	Apellidos y Nombres del Funcionario
1125346	LUCANTONIO RIVAS, FABIO

DEVOLUCION DE APORTE, presione el botón VER JUDIC. Año vigente

Datos de Permanentes, Contratados, Comisionados, Pasantes

	Año	Entidad			Categoría		Objeto de Gasto		Tabla	Monto	Fecha Inicio - Fecha Fin	Motivo de Baja	Fecha de Baja	Ent. Origen	Líneas Pres./ Cod. Con.
PERMANENTE	2015	28	4	UNI	UD8	DOCENTE	111	SUELDOS	28	3.428.500	01/03/2015	09-TERMINO DE FU	27/04/2015		2
PERMANENTE	2015	28	4	UNI	UD9	DOCENTE	111	SUELDOS	28	3.728.600	01/03/2015	09-TERMINO DE FU	27/04/2015		3
PERMANENTE	2013	28	4	UNI	UD9	DOCENTE	111	SUELDOS	28	3.728.600	01/09/2013	09-TERMINO DE FU	17/10/2013		22
PERMANENTE	2012	28	4	UNI	UD9	DOCENTE	111	SUELDOS	28	3.728.600	01/03/2012	09-TERMINO DE FU	30/04/2012		
PERMANENTE	2012	28	1	UNA	L20	PROFESOR	111	SUELDOS	25	958.072	01/05/2012	-			
PERMANENTE	2008	12	13	MOPC	B29	DIRECTOR	111	SUELDOS	50	3.779.900	25/01/2008	14-PERMISO SIN G	31/08/2008		
PERMANENTE	2008	12	13	MOPC	S84	DIRECTOR	113	GASTOS DE REPRE	4	1.528.300	01/01/2008	16-REEMPLAZO PO	31/08/2008		
PERMANENTE	2007	12	13	MOPC	B29	JEFE DE DEPARTAMENTO I	111	SUELDOS	50	3.436.300	24/01/2007	35-REAPERTURA F			
PERMANENTE	2007	12	13	MOPC	S84	DIRECTOR	113	GASTOS DE REPRE	4	1.528.300	01/01/2007	35-REAPERTURA F	31/12/2007		
PERMANENTE	2006	12	13	MOPC	C5M	JEFE DE DEPARTAMENTO	111	SUELDOS	50	3.112.600	01/01/2006	35-REAPERTURA F			
PERMANENTE	2006	12	13	MOPC	S84	JEFE DE DEPARTAMENTO	113	GASTOS DE REPRE	4	1.528.300	01/01/2006	35-REAPERTURA F	31/12/2006		

Ejecutar Consulta Entrar Consulta Salir

Forms Services

Ingrese Número de Cédula del Personal

ES 12:19 p.m. 19/09/2017

Ricardo A. Figueredo G.
Jefe de Dpto. de B. de Datos y Regis. del Pers.
Direc. de Gestión del Talento Humano
Ministerio Público

SINARH 4.0

Acción Ayuda Ventana

ORACLE

2017

Programa: RFCCAR01
Usuario: 11203RAF

CONSULTA DE VINCULOS ADMINISTRATIVOS
OPCIONES

Fecha: 19/09/2017
Terminal:

Nº de Cédula	Apellidos y Nombres del Funcionario
1089299	FLORES VERA, GUILLERMO RAMON

☐ Año vigente

Datos de Permanentes, Contratados, Comisionados, Pasantes

	Año	Entidad				Categoría	Objeto de Gasto	Tabla	Monto	Fecha Inicio - Fecha Fin	Motivo de Baja	Fecha de Baja	Ent. Origen	Líneas Pres./ Cod. Con.
CONTRATADO	2006	28	1	UNA		ASESOR	144	JORNALES		2.000.000	01/01/2006 - 31/12/2006	-			1111
CONTRATADO	2005	28	1	UNA		SIN ACTUALIZAR	144	JORNALES		2.000.000	01/01/0005 - 31/01/2005	30-ERROR MIGRAC	31/01/2005		1000
CONTRATADO	2005	28	1	UNA		SIN ACTUALIZAR	144	JORNALES		2.000.000	01/01/2005 - 31/12/2005	-			1186
CONTRATADO	2004	28	1	UNA		TECNICO (I)	149	JORNALES VARIOS		2.000.000	01/10/2004 - 31/12/2004	-			22

Ejecutar Consulta Entrar Consulta Salir

Forms Services

Images Ministerio Público del Personal

ES 12:21 p.m. 19/09/2017

Ricardo A. Figueredo G.
Jefe de Dpto. de B. de Datos y Regis. del Pers.
Direc. de Gestión del Talento Humano
Ministerio Público

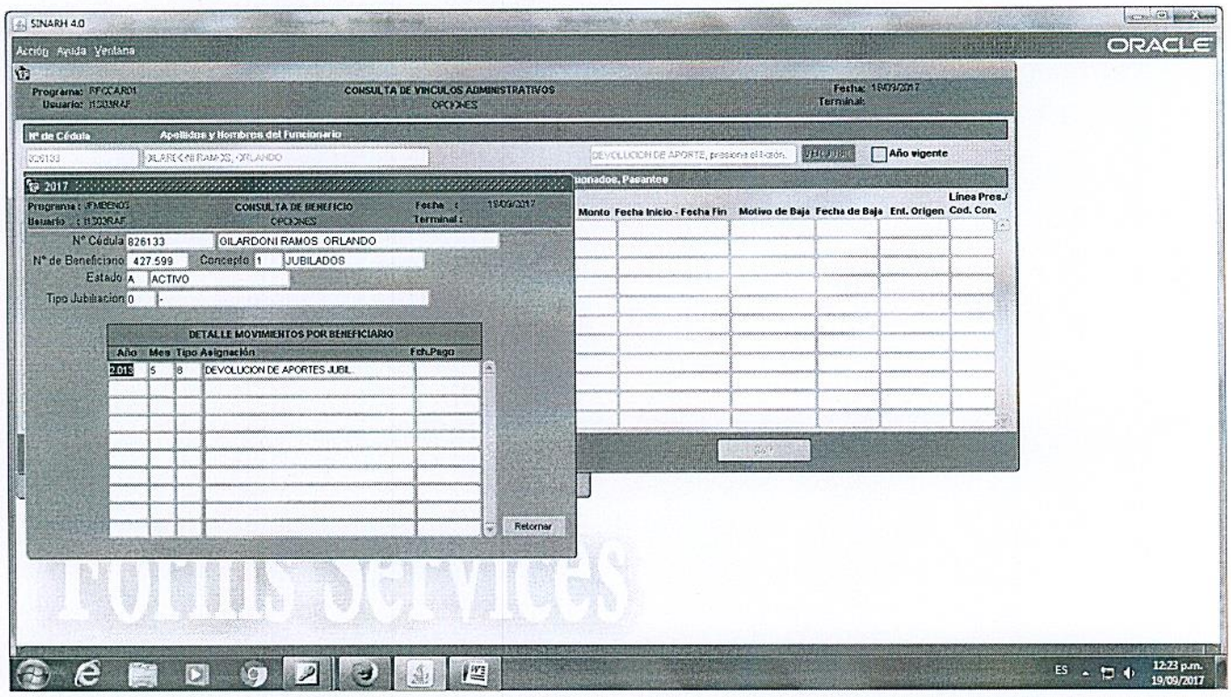

Ricardo A. Figueredo G.
Jefe de Dpto. de B. de Datos y Regis. del Pers.
Direc. de Gestión del Talento Humano
Ministerio Público

Ministerio Público
República del Paraguay
Unidad Operativa de Contratación

MEMORANDO UOC N° 1739 /2017

A: **Lic. ELIZABETH ALVARENGA, Directora**
DIRECCIÓN DE GESTIÓN DE TALENTO HUMANO

DE: **Lic. Isabel Troche, Directora**
UNIDAD OPERATIVA DE CONTRATACIÓN

REF.: Solicitud de informe con relación al SINARH

FECHA: 18 de setiembre de 2017.-

Me dirijo a usted, en el marco de la **Licitación por Concurso de Ofertas Nº 22/2017 "Adquisición de Equipos de Comunicación" ID N° 329.297,** a fin de solicitar la colaboración de su Dirección para proveer información respecto a los oferentes presentados en dicho procedimiento, conforme al siguiente detalle:

Oferente: DIGITAL TELECOM S.A.		
Propietarios o Socios o Representante/s Legal/es		**CI Nº**
Sharon Vanessa Hiebert Prieto	Accionista y representante legal	1.490.606
Nelson Manuel Morínigo Espínola	Accionista	2.370.581
Fabio Lucantonio Rivas	Accionista	1.125.340
Oferente: TECNOLOGÍA EN ELECTRÓNICA E INFORMÁTICA - TEISA		
Propietarios o Socios o Representante/s Legal/es		**CI Nº**
Elbio Oviedo	Representante legal	4.710.768
Gustavo Adolfo Eguez Gill	Accionista	924.606
Elsa Vigdonia Gill	Accionista	205.394
Jaime Luis Eguez Gill	Accionista	924.607
Galo Efrain Eguez Balseca	Accionista	1.120.085
Oferente: FONOLUZ		
Propietarios o Socios o Representante/s Legal/es		**CI Nº**
Alan Víctor Raúl Arce Falcón	Accionista	427.686
Guillermo Ramón Flores Vera	Representante Legal – Apoderado	1.069.299
María Ruth Concepción González de Arce	Accionista	436.000
Karen Ingrid Arce González	Socia	2.311.532
Giselle Arce González	Socia	3.246.342
Oferente: COMTEL S.A.		
Propietarios o Socios o Representante/s Legal/es		**CI Nº**
Orlando Gilardoni	Representante legal	826.133
Pedro Javier Gomez Schreiner	Accionista	834.409
Carla Perla Schreiner de Gómez	Accionista	335.049
Elisa Rolon Giménez	Accionista	1.466.293
Liliana María Velázquez Ayala	Accionista	3.193.477

Ministerio Público
República del Paraguay
Unidad Operativa de Contrataciones

Lic. Isabel Troche Aranda
Directora U.O.C.
Ministerio Público

18 SEP 2017
Lic. Elizabeth Alvarenga Riveros
Encargada en el Bloque 8
Direc. de Gestión del Talento Humano
Ministerio Público
Fecha de Recibido: ... Hora: 12:25
Recibido por: ... Dos fojas
Firma: ... C.I. Nº: ...
Oficina de Recepción ... del Bloque 8

En tal sentido, teniendo en cuenta lo dispuesto en los incisos "a" y "b" del artículo 40 de la Ley N° 2051 "De Contrataciones Públicas" y la Resolución DNCP Nº 849/15, **se requiere un informe acerca del listado remitido**, por el cual se pueda verificar si los mismos se registran como funcionarios o contratados de Ministerio Público a fin de analizar si los mismos pueden intervenir en cualquier etapa del procedimiento de la presente contratación. O si los mismos se encuentran actualmente activos como funcionarios públicos en cualquier otra entidad estatal, a fin de analizar si se encuentran dentro de las prohibiciones del inciso "b". En el supuesto caso de que alguna persona figure como funcionario público, se ruega se sirva proveer el informe detallado por funcionario, donde figuren todos los datos actuales como ser: entidad, Categoría, Cargo, Rubro, etc.

Por último, agregar que el motivo de la presente solicitud, es la necesidad de verificar que lo expresado por las empresas oferentes, en su Declaración Jurada de no estar comprendido en las inhabilidades para contratar con el Estado, sea real y esté documentada por la Convocante, previa a la adjudicación y comunicación posterior a la Dirección Nacional de Contrataciones Públicas a fin de ejecutar eficazmente los contratos y que el Ministerio Público pueda contar con los bienes objetos del citado llamado.

En espera de contar con lo solicitado en la brevedad, lo saluda atentamente.-

Ministerio Público
República del Paraguay
Unidad Operativa de Contrataciones

Lic. Isabel Troche Aranda
Directora U.O.C.
Ministerio Público