MUNICIPALIDAD DE PIRAYÚ
Tte. Ramón Gómez entre Gral. Díaz y Juan Pablo II
Telef.: 0519-20011
Ruc Nº 80000725-5
CIUDAD DEL CINE, CUNA DE HÉROES Y DE LA ARTESANÍA

Pirayú, 27 de setiembre de 2016

NOTIFICACIÓN

SEÑORES:
ING. LOTHAR C. ARNOLD AYALA: lothararandu@hotmail.com
PRESENTE

Tengo el agrado de dirigirme a Usted, a fin de notificarle la Resolución I.M.Nº 880/2016 de fecha 30 de agosto, que transcripta la parte resolutiva dispone:

Art.1º-ADJUDICAR, al Ing. Lothar Claus Arnold Ayala RUC Nº 1.316.478-3, la realización de consultoría para ***"DELIMITACIÓN URBANA Y ACTUALIZACIÓN CATASTRAL DE LA CIUDAD DE PIRAYÚ"***, *por el monto de Gs.* 349.000.000 Gs (guaraníes trescientos cuarenta y nueve millones) IVA Incluido; por los motivos expuestos en el visto y considerando la presente Resolución.

Art.2º- COMUNICAR, al adjudicado por los medios correspondientes.

Art.3º-COMUNICAR, a la Dirección Nacional de Contrataciones Públicas (DNCP), a quienes corresponde y, cumplido archivar.

MUNICIPALIDAD DE PIRAYÚ U.O.C.

Lic. Blanca Rosa Villalba Cáceres
Encargada de UOC

Municipalidad de Pirayú
Blanca Villalba
Encargada U.O.C.

Gmail

Municipalidad de Pirayú <munipirayuuoc@gmail.com>

Notificacion

Municipalidad de Pirayú <munipirayuuoc@gmail.com> 27 de septiembre de 2016, 12:12
Para: lothararandu@hotmail.com

Buenas tardes

Adjunto Nota. Especificando la Empresa adjudicada según Comité Evaluador y Resolución de Intendencia..

Saludos Cordiales

Blanca Villalba

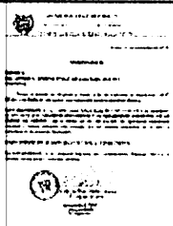

NOTIFICACION A OFERENTE.jpg
633K