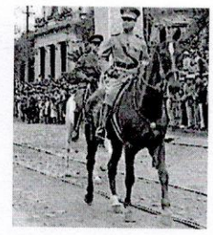

Mariscal José Félix Estigarribia, 1 de junio de 2016.

# RESOLUCIÓN Nª 245/2016.-

**POR LA CUAL SE ADJUDICA A LA EMPRESA CARNI SHOP S.R.L. CON RUC N° 80019109-9, LA PROVISIÓN DE "PRODUCTOS ALIMENTICIOS", SEGÚN PROCEDIMIENTO DE CONTRATACIÓN DIRECTA Nº 01/2016, ID Nº 305403. ----------**

**VISTO:** El procedimiento realizado por la modalidad de Contratación Directa N° 01/2016 para la **"ADQUISICIÓN DE PRODUCTOS ALIMENTICIOS"**; y

**CONSIDERANDO:** Que, según el Informe de Evaluación de fecha 31 de mayo de 2016, presentado por el Responsable de la Unidad Operativa de Contrataciones UOC, el oferente recomendado cumple con las condiciones legales y técnicas estipuladas en el Pliego de Bases y Condiciones del presente llamado.

Que, conforme lo establecido en el Art. 28 de la Ley N° 2051 "De Contrataciones Públicas" establece: *"**Artículo 28.- ADJUDICACIÓN.** Con base en el informe de evaluación, la Convocante adjudicará al participante que presente la oferta solvente que cumpla con las condiciones legales y técnicas estipuladas en los pliegos de bases y condiciones, que tenga las calificaciones y la capacidad necesaria para ejecutar el contrato. La misma deberá garantizar satisfactoriamente el cumplimiento de las obligaciones exigidas..."*

**Que**, la Intendencia Municipal, en base al informe de evaluación presentado se adhiere a la recomendación del Comité de Evaluación.

Por tanto.

**EL INTENDENTE MUNICIPAL DE LA CIUDAD DE MARISCAL JOSÉ FÉLIX ESTIGARRIBIA, DON ELEMER VOGT RATFLAFF, EN USO DE SUS ATRIBUCIONES LEGALES;**

**R E S U E L V E**

**Art. 1°.** **ADJUDICAR** a la empresa **CARNI SHOP S.R.L. CON RUC N° 80019109-9,** la provisión de **"PRODUCTOS ALIMENTICIOS",** según procedimiento de **CONTRATACIÓN DIRECTA N° 01/2016, ID Nº 305403**, de acuerdo a la Planilla de lista de precios, por un monto total de **Gs. 130.000.000** – *guaraníes ciento Treinta millones*----------

**Art. 2°** **COMUNICAR** a la empresa adjudicada para la firma del contrato, a quienes corresponda y cumplido, archivar. ----------

*Vicente Daniel Falcó*
*Secretario General*

*Elmer Vogt Ratzlaff*
*Intendente Municipal*